

DISTRITO DE ANAUÁ;

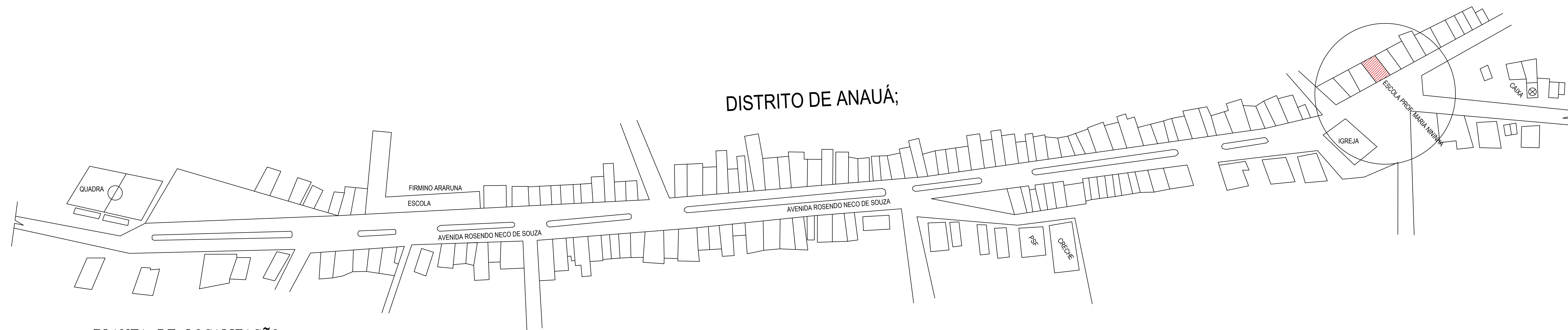

PLANTA DE LOCALIZAÇÃO
 ESCALA S/E

Emerson Patrick Alves Martins
 Engenheiro Civil - CREA/CE 321456
 RNP 061528981-9

Responsáveis:

PROJETO	RECUPERAÇÃO DA E.E.I.F MARIA NINHA	
PROPRIETÁRIO	PREFEITURA MUNICIPAL DE MAURITI	
ENDEREÇO / OBRA	DISTRITO DE ANAUÁ, MUNICÍPIO DE MAURITI	
ASSUNTO	LOCALIZAÇÃO	PRANCHA

- PLANTA DE LOCALIZAÇÃO 01/01

PROJETO	DESENHO	ESCALA	DATA
MARX2PROJETOS	NIAS	INDICADA	OUT. 2021

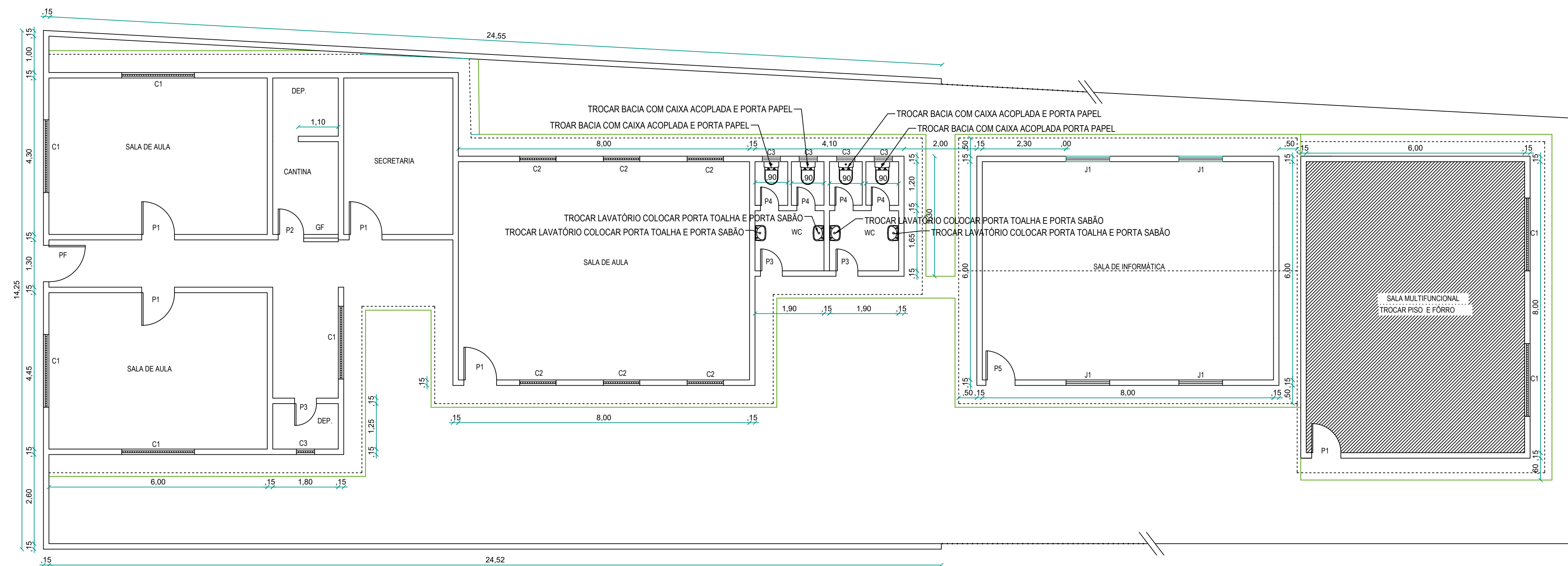

1 PLANTA BAIXA
ESCALA 1/75

LEGENDA ESQUADRIAS	
PORTAS	
P1	PORTA 0,90m x 2,10m
P2	PORTA 0,70m x 2,10m
P3	PORTA 0,60m x 2,10m
P4	PORTA 0,50m x 1,60m
P5	PORTA 0,80m x 2,10m
JANELAS	
J1	JANELA 1,20m x 1,00m
COBOGOS	
C1	COBOGO 2,00m x 1,00m
C2	COBOGO 0,50m x 0,80m
C3	COBOGO 0,50m x 1,90m
C4	COBOGO 0,50m x 1,90m
PORTÃO DE FERRO	
PF	1,00m x 1,80m

LEGENDA	
PORTA	
PM	PORTA 0,80m x 2,10m

— PAREDES EXISTENTES
 ▨ TROCAR PISO E FÔRRO

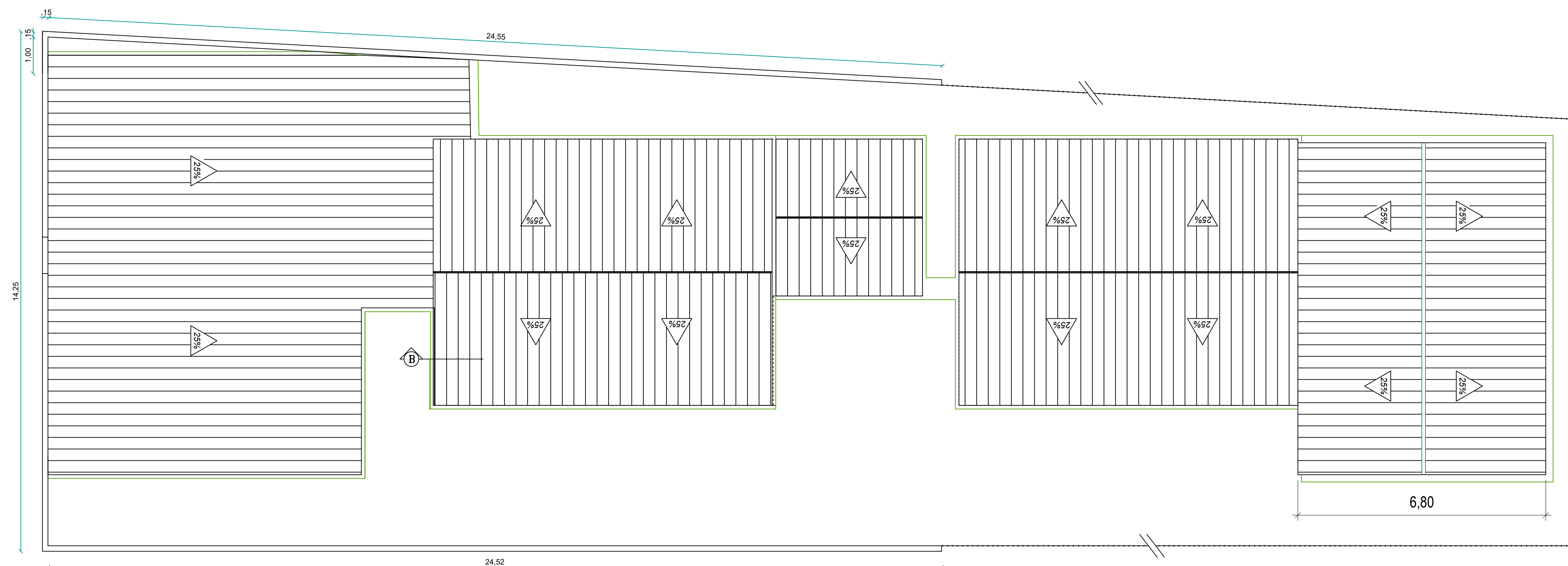

2 PLANTA DE COBERTA
ESCALA 1/75

Emerson Patrick Alves Martins
 Engenheiro Civil - CREA/CE 321456
 RNP 061528961-9

Responsáveis:

PROJETO	RECUPERAÇÃO DA E.E.I.F MARIA NININHA		
PROPRIETÁRIO	PREFEITURA MUNICIPAL DE MAURITI		
ENDEREÇO / OBRA	DISTRITO DE ANAUÁ, MUNICÍPIO DE MAURITI		
ASSUNTO	ARQUITETÔNICO PRANCHA		
	- PLANTA BAIXA - LEGENDAS - PLANTA DE COBERTA		
PROJETO	DESENHO	ESCALA	DATA
MARX2PROJETOS	NIAS	INDICADA	OCT. 2021

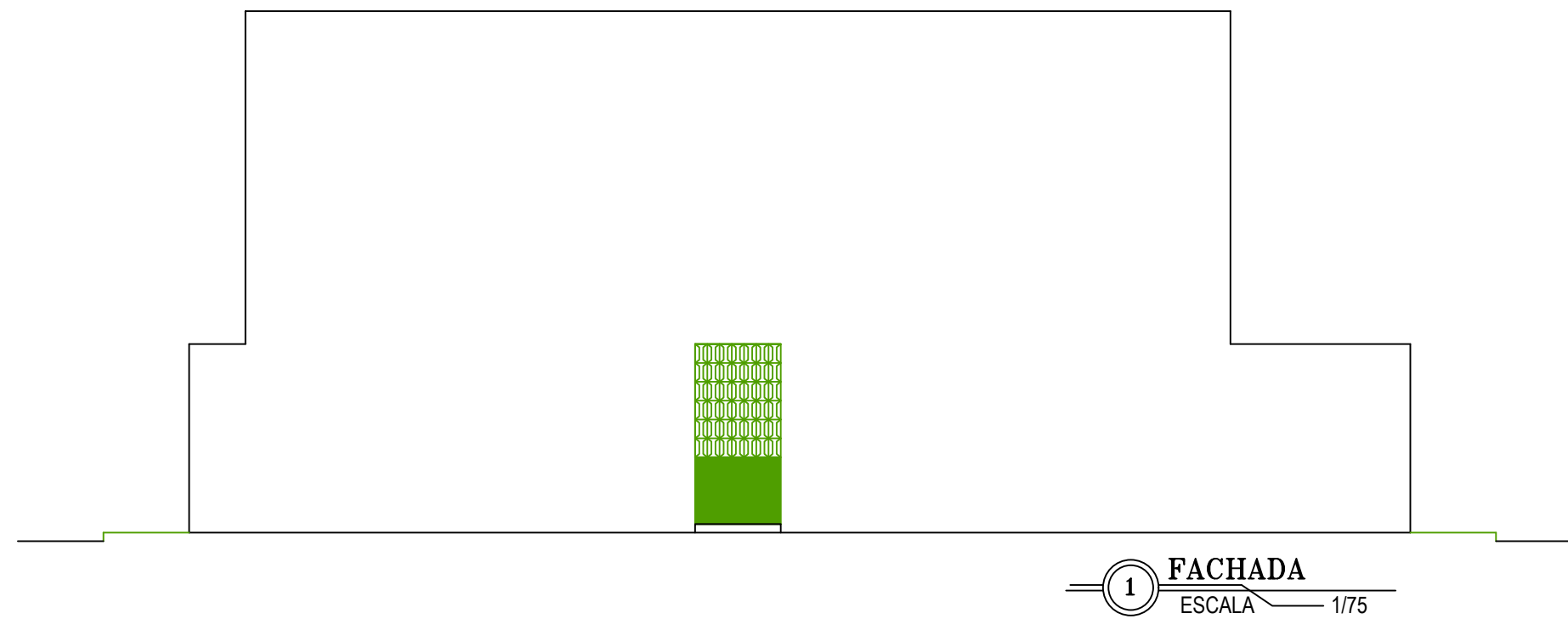

Emerson Patrick Alves Martins
Engenheiro Civil - CREA/CE 321456
RNP 061528981-9

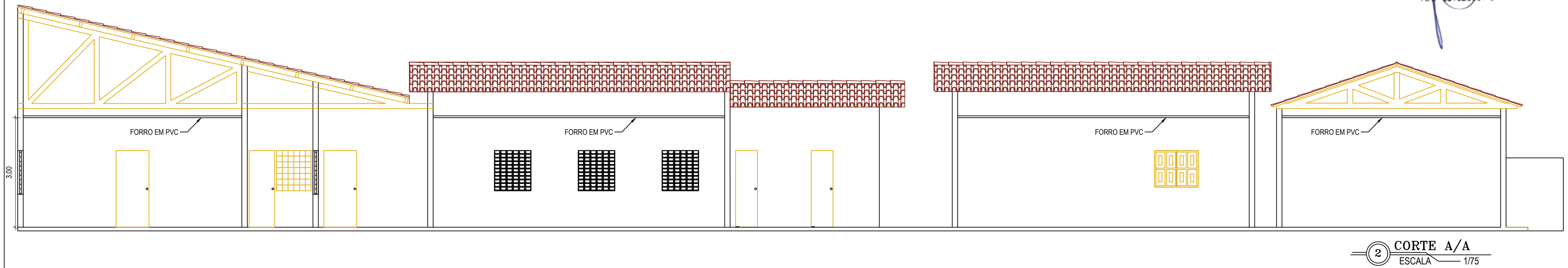

Responsáveis:			
			
<small>CNPJ: 07.142.394/0001-01 RUA EDUARDO PORFÍRIO DA COSTA, Nº 320 DISTRITO DO ROSÁRIO / MILAGRES/CE TELEFONE: (88) 9 8821-4237 E-MAIL: marx2projetos@gmail.com</small>			
PROJETO			
RECUPERAÇÃO DA E.E.I.F MARIA NININHA			
PROPRIETÁRIO			
PREFEITURA MUNICIPAL DE MAURITI			
ENDEREÇO / OBRA			
DISTRITO DE ANAUÁ, MUNICÍPIO DE MAURITI			
ASSUNTO	ARQUITETÔNICO	PRANCHA	
- CORTE A/A			01/01
- FACHADA			
PROJETO	DESENHO	ESCALA	DATA
MARX2PROJETOS	NIAS	INDICADA	OUT. 2021