

PLANTA DE LOCALIZAÇÃO
ESCALA S/E

Emerson Patrick Alves Martins
 Engenheiro Civil - CREA/CE 321456
 RNP 061528981-9

Responsáveis:



CONSTRUÇÕES E PROJETOS
 marx2projetos@bol.com.br
 Fone: (88) 9604 0736

PROJETO
 RECUPERAÇÃO DA E.E.F FIRMINO ARARUNA DE SOUZA

PROPRIETÁRIO
 PREFEITURA MUNICIPAL DE MAURITI

ENDEREÇO/OBRA
 ANAUÁ DO MUNICÍPIO DE MAURITI - CE

ASSUNTO LOCALIZAÇÃO PRANCHA

- PLANTA DE LOCALIZAÇÃO 01/01

PROJETO MARX2PROJETOS	DESENHO MARX2PROJETOS	ESCALA INDICADA	DATA OUTUBRO DE 2021
--------------------------	--------------------------	--------------------	-------------------------

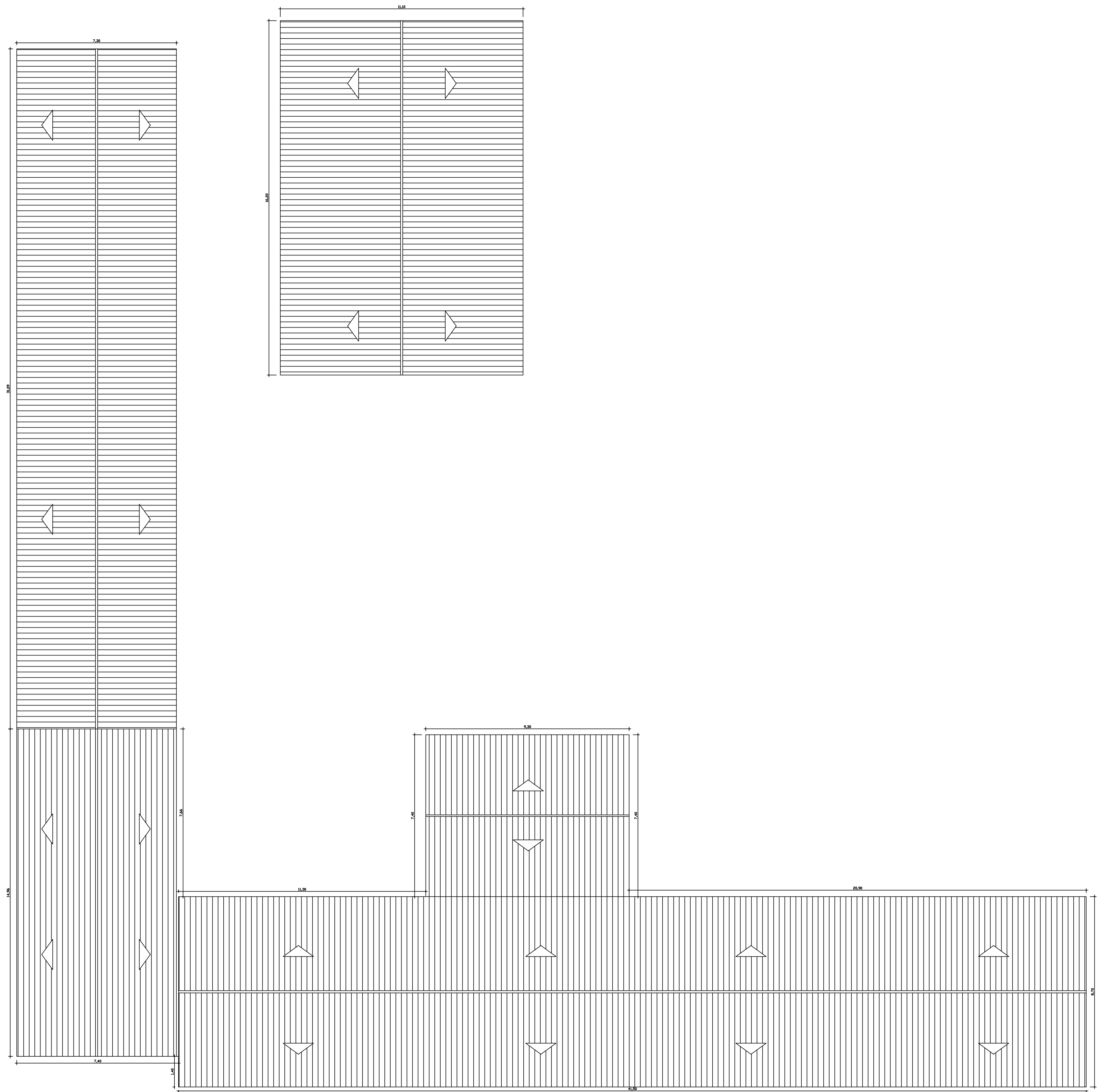

1 PLANTA DE COBERTA
ESCALA 1/100

Emerson Pádua Alves Martins
Engenheiro Civil - CREA/CE 321456
RNP 061528981-9

Responsáveis:

PROJETO
RECUPERAÇÃO DA E.E.F FIRMINO ARARUNA DE SOUZA

PROPRIETÁRIO
PREFEITURA MUNICIPAL DE MAURITI

ENDEREÇO/OBRA
DISTRITO DE ANAUÁ NO MUNICÍPIO DE MAURITI - CE

ASSUNTO ARQUITETÔNICO PRANCHA

- PLANTA COBERTA 01/01

PROJETO MARX2PROJETOS	DESENHO MARX2PROJETOS	ESCALA INDICADA	DATA OUTUBRO 2021
--------------------------	--------------------------	--------------------	----------------------

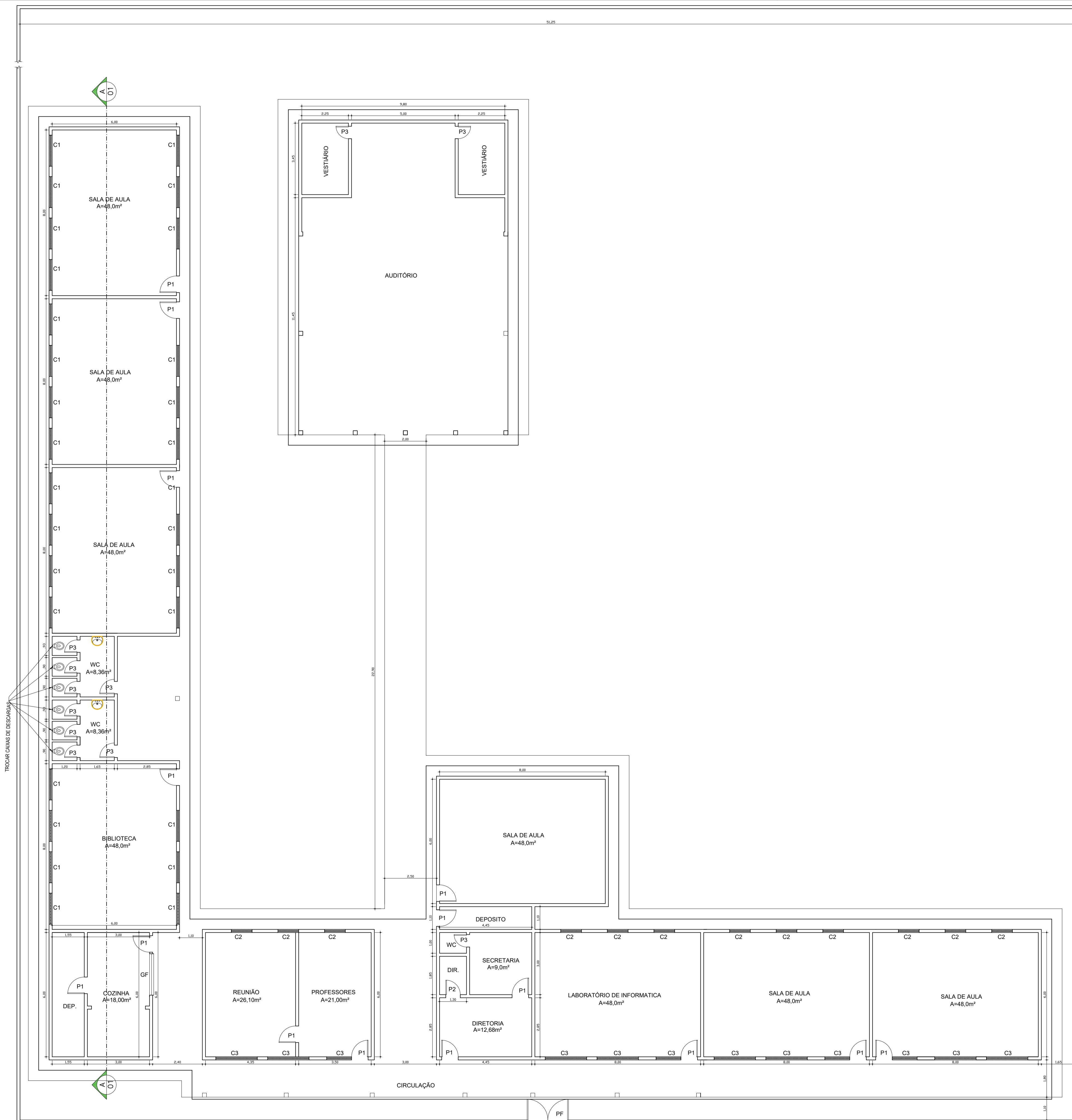

1 PLANTA BAIXA
ESCALA 1/100

LEGENDA	
PORTAS	
P1	PORTA 0,80m x 2,10m
P2	PORTA 0,70m x 2,10m
P3	PORTA 0,60m x 2,10m
COMBOGOS	
C1	COMBOGO 1,50m x 1,00m
C2	COMBOGO 1,00m x 1,50m
C3	COMBOGO 2,00m x 1,00m
PORTÃO DE FERRO	
GF	GRADE 2,00m x 1,00m
PF	PORTÃO 2,00m x 2,00m

Emerson Patrício Alves Martins
Engenheiro Civil - CREA/CE 321456
RNP 061528981-9

Responsáveis:



PROJETO:
RECUPERAÇÃO DA E.E.F FIRMINO ARARUNA DE SOUZA

PROPRIETÁRIO:
PREFEITURA MUNICIPAL DE MAURITI

ENDEREÇO/OBRA:
DISTRITO DO ANAUÁ - MUNICÍPIO DE MAURITI - CEARÁ.

ASSUNTO: ARQUITETÔNICO PRANCHA

- PLANTA BAIXA
- LEGENDAS

01/02

PROJETO: MARX2PROJETOS	DESENHO: MARX2PROJETOS	ESCALA: INDICADA	DATA: JULHO DE 2021
---------------------------	---------------------------	---------------------	------------------------

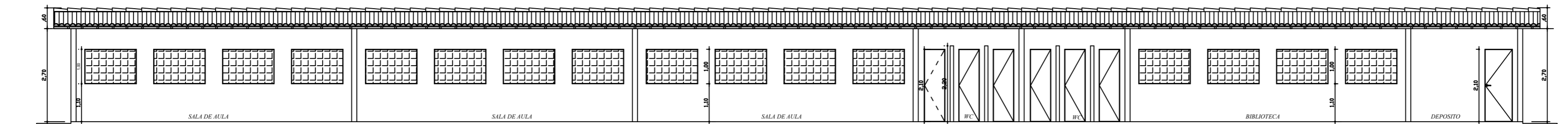

1 CORTE A / A
ESCALA 1/100

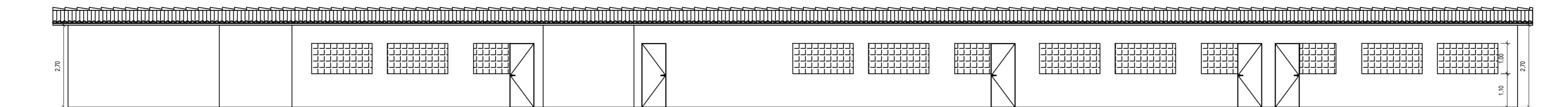

1 FACHADA DA ESCOLA
ESCALA 1/100

Emerson Paiva Alves Martins
Engenheiro Civil - CREA/CE 321456
RNP 061528981-9

Responsaveis:



MARX2
CONSTRUÇÕES E PROJETOS
marx2projetos@bol.com.br
Fone: (88) 9604 0736

PROJETO
RECUPERAÇÃO DA E.E.F FIRMINO ARARUNA DE SOUZA

PROPRIETÁRIO
PREFEITURA MUNICIPAL DE MAURITI

ENDEREÇO/OBRA
ANAUÁ DO MUNICIPIO DE MAURITI - CE

ASSUNTO ARQUITETÔNICO
- CORTE
- FACHADA

PRANCHA
02/02

PROJETO MARX2PROJETOS	DESENHO MARX2PROJETOS	ESCALA INDICADA	DATA OUTUBRO DE 2021
--------------------------	--------------------------	--------------------	-------------------------