

# O seu companheiro para todos os dias

Ecógrafo Philips Affiniti 50

**PHILIPS**

*[Handwritten signature and initials]*



Pensado para o ajudar a manter-se na vanguarda, o ecógrafo Philips Affiniti 50 oferece inovação que responde às necessidades de uma clínica de ecografia ocupada.

# A pensar no equilíbrio

Tenta sempre ir mais além e oferecer o melhor cuidado aos seus pacientes. No entanto, espera-se que o faça mais rapidamente, com menos recursos e atendendo mais pacientes.

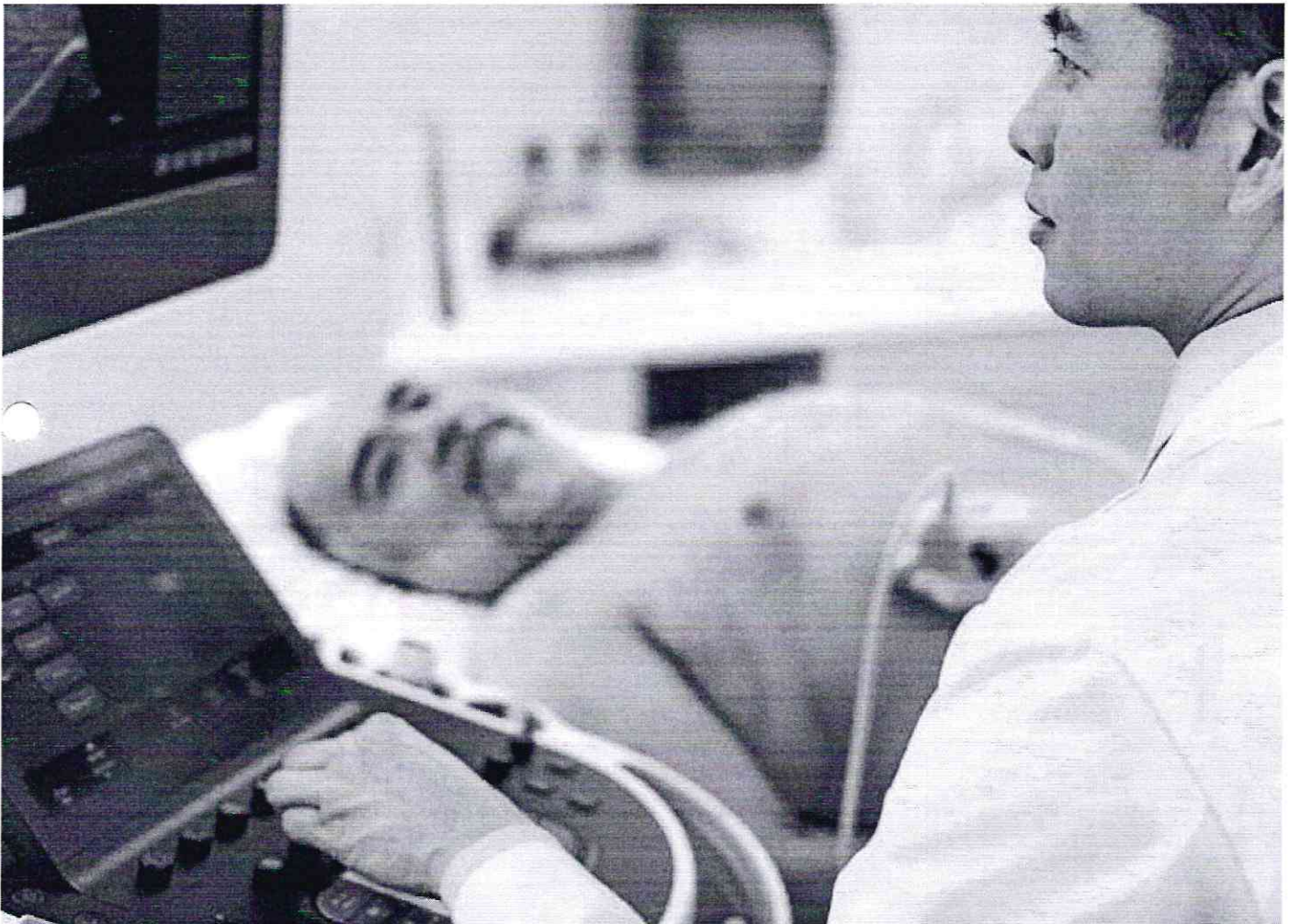

*[Handwritten signature and initials]*



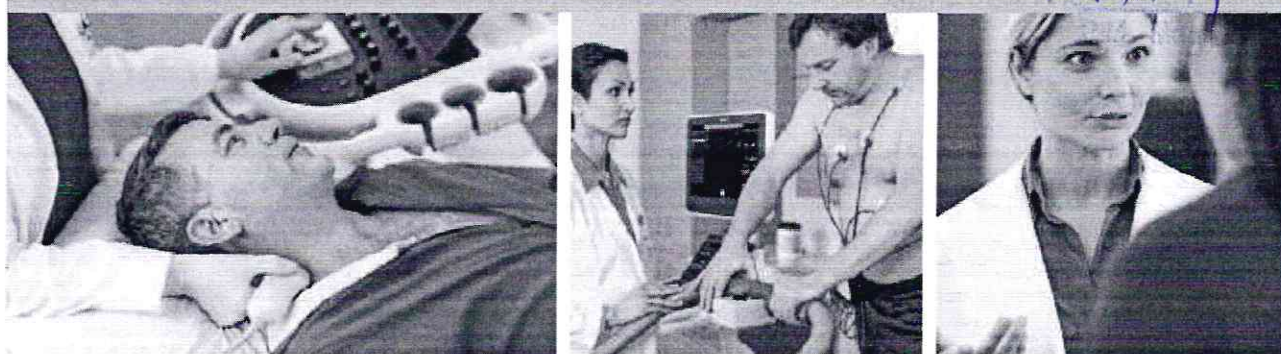

Para equilibrar as diversas exigências, precisa obter rapidamente informações de diagnóstico — sem descuidar a precisão. Precisa de funcionalidades avançadas — sem sacrificar a facilidade de utilização. Precisa de um sistema ergonómico — preparado para fazer frente aos rigores diários de um elevado número de pacientes.

O ecógrafo Philips Affiniti 50 ajuda-o a conseguir este equilíbrio. Eficiente, fiável e com o excelente desempenho Philips, proporciona-lhe rapidamente as imagens de diagnóstico de que precisa. O design intuitivo e a facilidade de utilização ajudam-no a prestar um cuidado elegante e eficiente — todos os dias.



O Affiniti 50 foi concebido para apresentar um desempenho robusto, sem custos elevados. Beneficia de um custo de propriedade total baixo, graças à tecnologia eficiente em termos de energia, aos longos testes de fiabilidade e a um design modular que permite otimizar o tempo de funcionamento e acelerar as reparações.

*[Handwritten signature and initials]*



Concurso de Licitação  
Fls. 476 / 17  
P.M. - ANEXO CE

A formatação de feixe de precisão, as predefinições específicas do tecido (TSP) e as ferramentas de eficiência e automatização do Affiniti 50 oferecem um desempenho e um fluxo de trabalho consistentes com um resultado fiável.

# Um fluxo de trabalho que não é uma carga de trabalhos

Com o Philips Affiniti 50, o fluxo de trabalho não é uma carga de trabalhos. O sistema responde às suas necessidades quotidianas de exames rápidos e resultados eficientes, incorporando as inovações que fazem dos ecógrafos da Philips a escolha daqueles que exigem imagens de qualidade e aplicações clínicas comprovadas.



A formatação de feixe de precisão do Affiniti 50 inclui uma elevada gama dinâmica para uma excelente resolução de contraste e espacial, extraordinária uniformidade dos tecidos, menor número de artefactos e redução da granulidade das imagens.

O TSP ajusta automaticamente mais de 7500 parâmetros para otimizar a sonda de acordo com o tipo de exame específico, produzindo imagens de excelente qualidade, praticamente sem necessidades de ajustes.

Esta extraordinária qualidade de imagem vem acompanhada de avançadas funcionalidades clínicas, como elastografia, ecografia com realce por contraste (CEUS) e ecografia anatomicamente inteligente (AIUS).



Elastografia da mama

*(Handwritten signature and scribbles)*

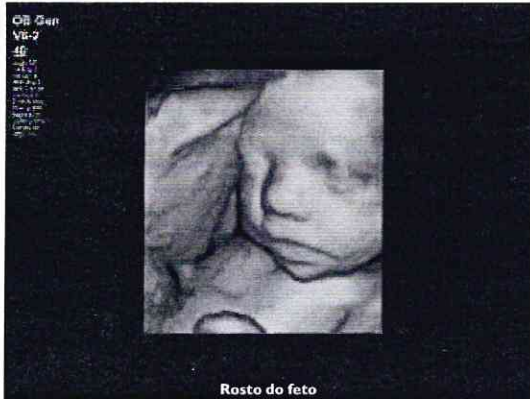

Rosto do feto  
O excepcional desempenho da representação da superfície 3D oferece informações para o diagnóstico de anomalias.

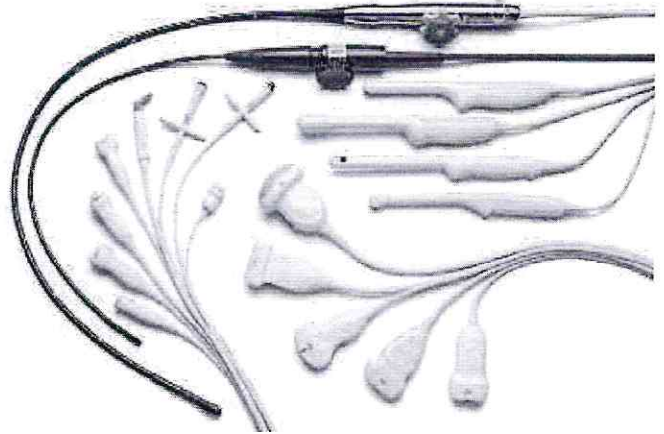

Uma gama completa de sondas permite obter imagens de excelente qualidade em diversos tipos de exame

#### Informações clínicas mais exatas acerca da rigidez dos tecidos

O Affiniti 50 suporta elastografia de deformação de elevada sensibilidade, a qual não requer compressão externa e pode ser usada para avaliar a rigidez relativa dos tecidos em diversas aplicações, incluindo partes moldes e mamárias e ginecologia.

#### Avaliação dinâmica de órgãos e tumores em tempo real

Com o Affiniti 50, pode adicionar facilmente a ecografia com realce por contraste (CEUS) a praticamente qualquer exame. O Affiniti 50 proporciona um desempenho de CEUS excepcional em vários tipos de aplicações, o que permite uma avaliação dinâmica da perfusão de órgãos e tumores em tempo real.

#### Automação para uma eficiência diária

O Affiniti 50 integra a exclusiva funcionalidade de ecografia anatomicamente inteligente da Philips. Oferece funcionalidades avançadas, incluindo deformação longitudinal global (GLS) e fração de ejeção (EF) 2D validada em 10 segundos. O Fetal Heart Navigator da Philips simplifica os exames cardíacos em fetos, oferecendo confiança no diagnóstico precoce de anomalias. Assim, os seus pacientes mais jovens podem receber atempadamente a intervenção de que precisam.

#### Ferramentas de automatização que poupam tempo

O sistema Philips Affiniti 50 está equipado com funcionalidades de automatização para reduzir o número de vezes que é preciso premir botões e os passos, otimizando o fluxo de trabalho.

##### • iSCAN em tempo real (AutoSCAN)

Otimiza automática e continuamente o ganho e a TGC

##### • Doppler automático para exames vasculares

Posicionamento da caixa de cores e colocação de volume de amostra em apenas três passos, com redução média de 67,9% das vezes que prime botões

##### • Fluxo de trabalho orientado SmartExam

Aumenta a consistência, reduz o número de digitações e diminui o tempo de exame em 30 a 50% através do planeamento e processamento automático dos protocolos de aplicação

## Aplicações de quantificação Q-App

O Affiniti 50 oferece uma grande variedade de Q-Apps sofisticadas para quantificar as informações das imagens ecográficas.

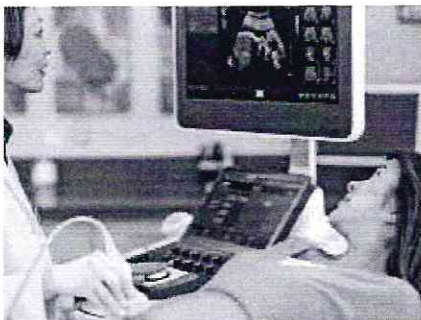

#### Q-Apps de imagens gerais

- Espessura da íntima-média (IMT)
- Quantificação de imagens gerais 3D (GI 3DQ)
- Região de interesse (ROI)
- Imagens microvasculares (MVI)
- Fetal Heart Navigator (FHN)
- Vascular Plaque Quantification (VPQ)

#### Q-Apps de cardiologia

- Espessura da íntima-média (IMT)
- Região de interesse (ROI)
- Quantificação da deformação (SQ)
- Automated 2D Cardiac Quantification<sup>A.I.</sup> (a2DQ<sup>A.I.</sup>)
- Automated Cardiac Motion Quantification<sup>A.I.</sup> (aCMQ<sup>A.I.</sup>)



Comissão de Licitação  
Fis 978 19  
P.M. - ANEXO CE

# Desempenho que

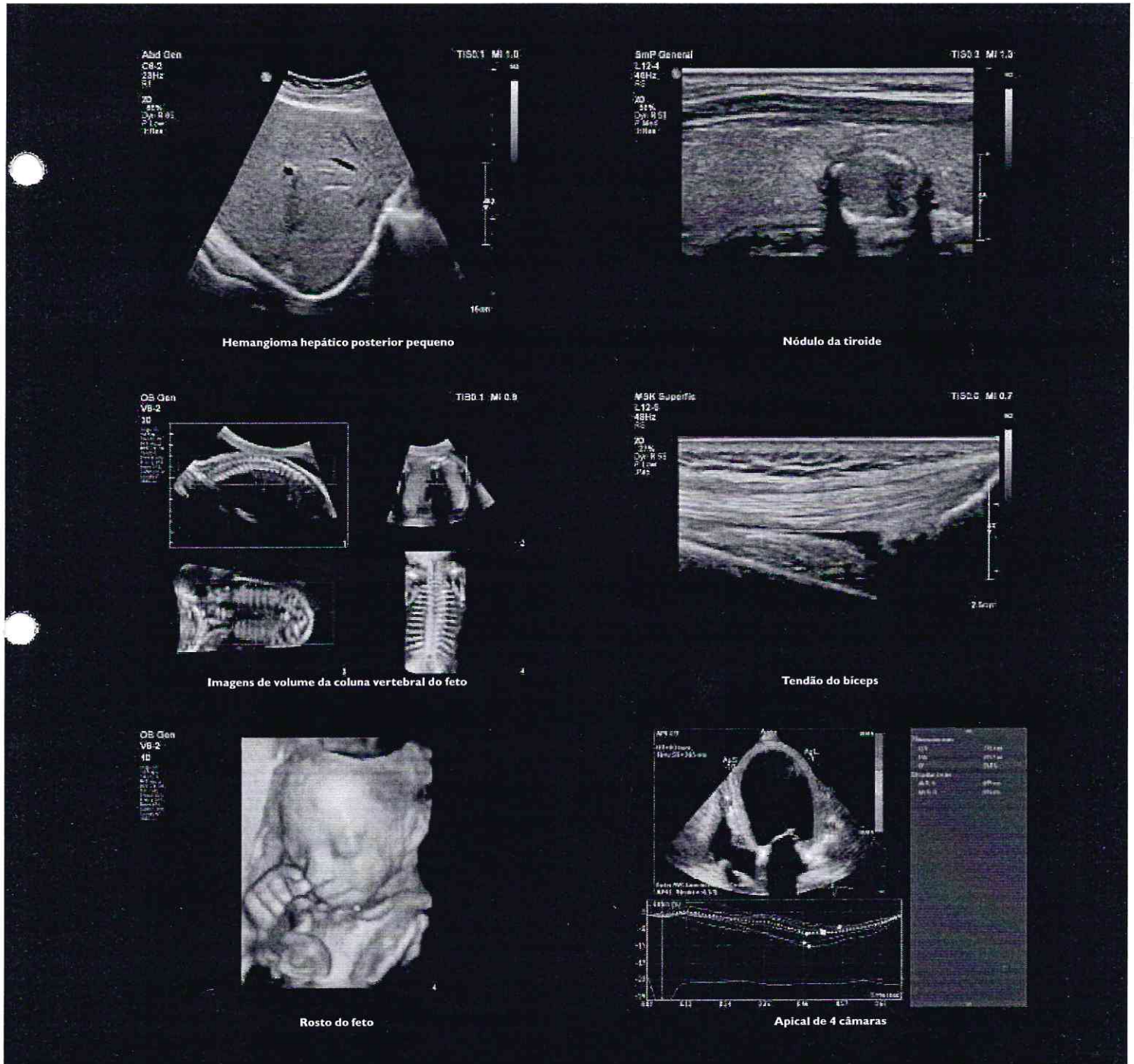

Handwritten signature and initials in blue ink.

# se pode ver

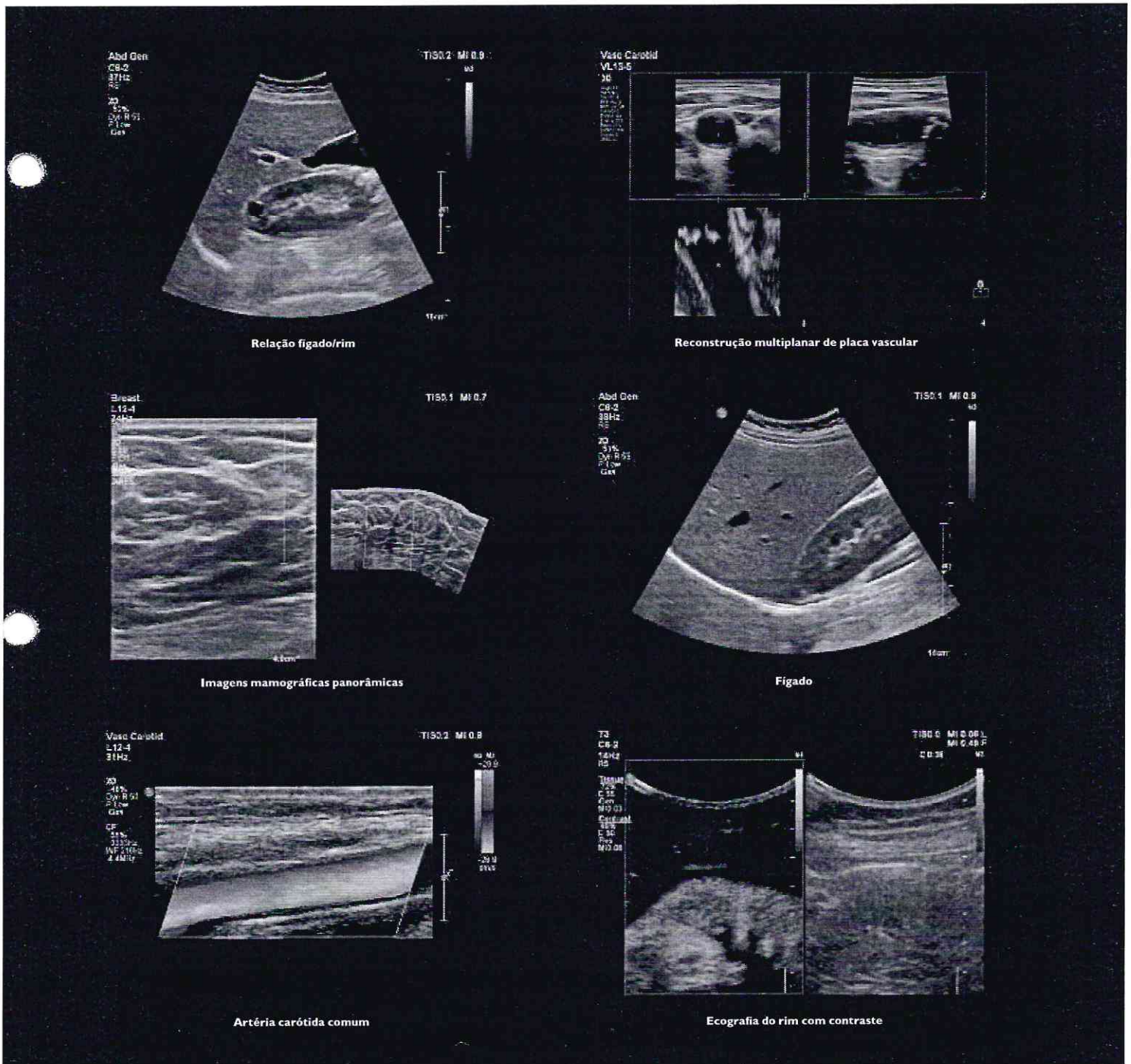

7



Concebido a pensar no seu fluxo de trabalho diário, o Affiniti 50 é extremamente fácil de utilizar, tem um design ergonómico e oferece excelente mobilidade.

# Conforto e competência de mãos dadas

A Philips baseou-se na experiência dos seus clientes para desenhar o Affiniti 50 e resolver os desafios da realização de exames. Somos conscientes da realidade: espaços apertados, elevados volumes de pacientes, pacientes tecnicamente difíceis e limitações temporais — por isso, desenhamos este sistema com detalhes cuidadosamente pensados para o ajudar a aliviar a sua carga de trabalho. Com o Philips Affiniti 50, obtém conforto e competência num sistema muito fácil de utilizar.

## Extremamente fácil de utilizar

A intuitiva interface do utilizador de design inteligente e a arquitetura do sistema foram validadas por estudos que corroboram que utilizadores com experiência em ecografia requerem uma formação mínima para poderem utilizar este sistema para realizar exames.

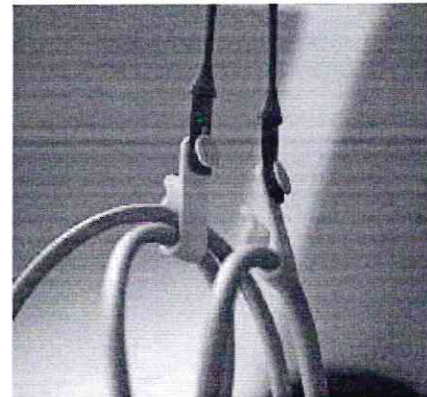
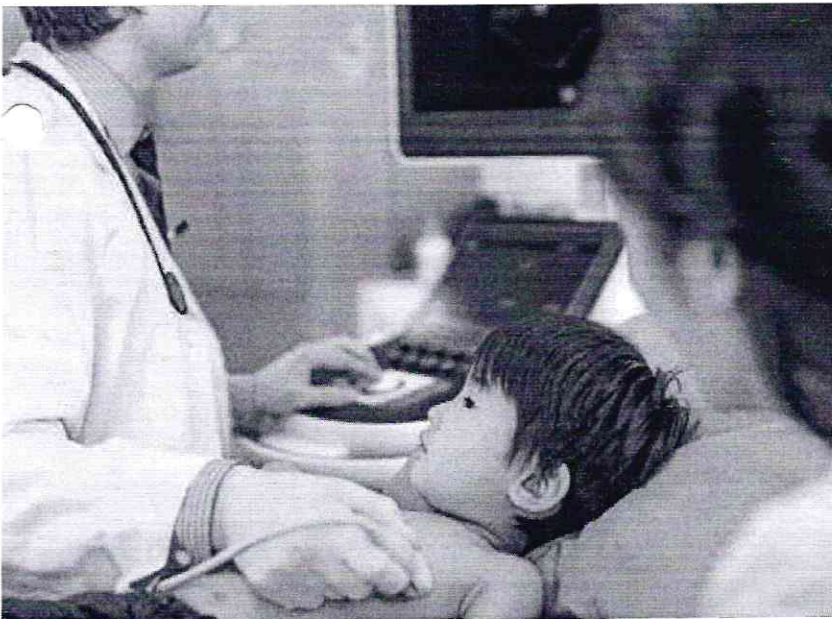

Só dará conta de que estava lá quando já não estiver. Segundo os utilizadores, a nossa inovadora solução de gestão de cabos mantém os cabos sem emaranhamentos nem danos ao mesmo tempo que diminui a tensão dos cabos, melhorando o conforto durante a realização de exames.

*[Handwritten signature and initials in blue ink]*





Com replicação de imagens e TGCs no ecrã tátil tipo tablet, o design do Affiniti 50 permite reduzir os movimentos de pressão e alongamento.

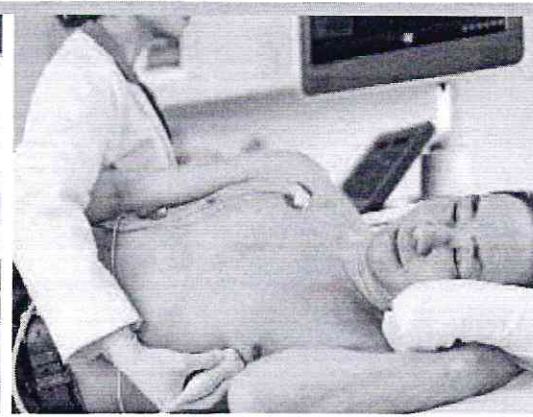

O design intuitivo do Affiniti 50 e o seu funcionamento extremamente silencioso melhoram o conforto do paciente.

Comissão de Licitação  
Fl. 481 / 19  
P.M. - MUD/CE

#### Redução dos movimentos de pressão e alongamento

Para melhorar a eficiência dos exames realizados, o Affiniti 50 coloca os controlos importantes e fáceis de aprender ao alcance dos seus dedos, otimizando o fluxo de trabalho. O Affiniti 50 foi concebido para que a realização de exames seja confortável ao longo do dia. Dado que 80% dos técnicos de ecografia sofrem de dores causadas pelo trabalho e mais de 20% sofrem ferimentos que põem fim à sua carreira<sup>1</sup>, a nossa interface tátil e intuitiva é semelhante ao ecrã de um tablet para reduzir os movimentos de pressão e alongamento.

O ecrã tátil é um dos maiores na sua classe, permitindo-lhe fazer seleções e controlar o exame facilmente ao mesmo tempo que se concentra nos seus pacientes.

O painel de controlo e o monitor articulado grande de 54,6 cm (21,5") otimizam a ergonomia do sistema, aumentando o conforto durante a realização de exames, quer esteja de pé ou sentado. Com apenas 83,5 kg (184 lb), o Affiniti 50 é um dos mais leves na sua classe e é 16% mais leve do que o seu antecessor. Com uma reduzida ocupação do espaço, o sistema pode ser facilmente transportado e colocado em espaços estreitos.

#### Pronto sempre que precisar

Para reduzir o tempo necessário no caso de exames móveis, o sistema pode ser colocado em modo de hibernação em apenas dois segundos, ser movido para um novo local e ser depois reativado em apenas alguns segundos. Quando o exame estiver terminado, o conjunto de funcionalidade de formato DICOM facilita a partilha de informações. A criação de relatórios estruturados facilita o fluxo de trabalho e a troca de informações clínicas, dando-lhe a possibilidade de transferir medições, imagens e relatórios através da rede; as funcionalidades sem fios e a facilidade de ligação a impressoras ajudam-no a documentar os exames.



Com a recuperação multi-modalidades, pode rever imagens DICOM CT, NM, MR, mamografia e ecografia sem necessidade de uma estação de leitura externa.

1. Society of Diagnostic Medical Sonography, Industry Standards for the Prevention of Musculoskeletal Disorders in Sonography, May 2003.

Desenhado para enfrentar os rigores de uma utilização diária, o Affiniti 50 oferece baixos custos de funcionamento e conta com a assistência e os serviços de valor acrescentado da Philips.

# Um investimento inteligente

O Affiniti 50 tem um baixo custo de propriedade total, sendo por isso um investimento inteligente. Para otimizar o tempo de funcionamento conta com:

- Um design modular para maior fiabilidade e reparações rápidas
- Serviços de monitorização remota da Philips que permitem corrigir alguns problemas através de uma ligação à Internet, reduzindo a necessidade de deslocações de assistência
- Acesso à nossa premiada organização de serviços

## Relações proativas

O valor do ecógrafo da Philips não se limita à tecnologia. Com todos os sistemas Affiniti 50, obtém acesso à nossa premiada organização de serviços, aos nossos competitivos programas de financiamento e a programas educacionais que o ajudam a tirar o máximo proveito do seu sistema.

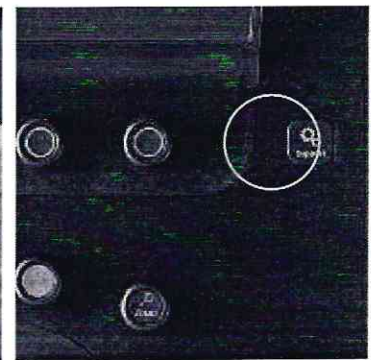
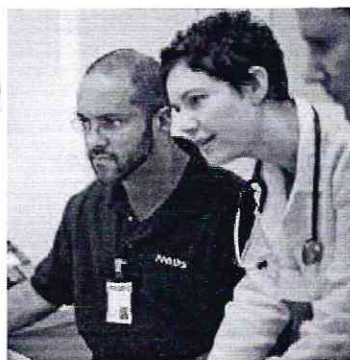

Botão de pedido de assistência para acesso imediato à equipa de suporte da Philips.

## Capacidade de assistência excepcional

O sistema tem um extraordinário design modular para acelerar as reparações.

*(Handwritten signatures and initials)*



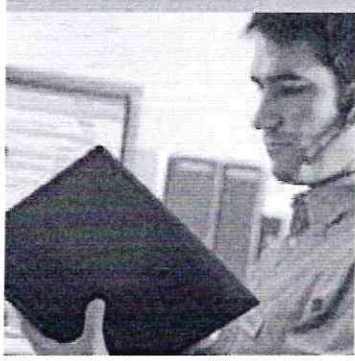

498319  
Licitação de Licitação  
Fis  
P.M - Nod III-CE

As opções de assistência inteligentes\* ajudam a reduzir as interrupções durante o seu trabalho diário. Também oferecemos tecnologia para proteger os seus dados, bem como formação e relatórios de utilização para tirar o máximo proveito do seu sistema.

#### **Ambiente de trabalho remoto**

Reduza o tempo passado ao telefone com uma "Visita Virtual" da Philips, com interação remota do sistema\*, para a resolução rápida de problemas técnicos e clínicos e opções de realização de exames guiadas.

#### **Tecnologia iSSL**

Este protocolo padrão da indústria satisfaz as normas de privacidade globais e fornece uma ligação segura à rede de serviços remotos da Philips através do seu ponto de acesso à Internet existente.

#### **Pedido de assistência online**

Realize o pedido de assistência diretamente a partir do seu sistema Affiniti 50, utilizando este mecanismo de comunicação rápido e conveniente que reduz a interrupção do fluxo de trabalho e o mantém no lugar e concentrado no seu paciente.

#### **Relatórios de utilização**

Ferramentas de inteligência de dados que o ajudam a tomar decisões informadas para melhorar o fluxo de trabalho, fornecer cuidados de qualidade ao paciente e reduzir o custo total da propriedade do sistema. Esta é a única ferramenta de sistemas de ecografia que permite a avaliação individual das sondas, com a capacidade de ordenação por tipo de exame.

#### **Monitorização proativa**

A monitorização pró-ativa permite a deteção e reparação das anomalias antes de estas serem problemáticas, ajudando-nos a prever melhor potenciais falhas e a agir sobre estas de forma pró-ativa. Melhore a disponibilidade do sistema, otimize o fluxo de trabalho e promova a satisfação do paciente programando os tempos de paragem em vez de reagir a problemas inesperados.

#### **Arquitetura de software inteligente**

O utilizador do serviço pode facilmente otimizar, manter e restaurar o software sem risco para os dados dos pacientes, assegurando que os seus dados estão a salvo. Os dados do paciente são guardados numa partição e localização física em separado para fornecer proteção em caso de remoção, dando-lhe total controlo sobre os seus dados.

#### **Soluções de educação clínica**

Os nossos cursos, programas e linhas de aprendizagem abrangentes e clinicamente relevantes foram concebidos para o ajudar a melhorar a eficiência operacional e os cuidados ao paciente.



O Affiniti 50 consome quase 60% menos energia do que o seu antecessor.†

Consome menos energia do que uma torradeira, o que lhe permitirá poupar nos gastos de eletricidade e refrigeração.

\*Nem todos os serviços estão disponíveis em todas as regiões geográficas; contacte o seu representante da Philips para obter mais informações. Pode ser necessário um contrato de manutenção.

†HD15

Handwritten signatures and marks in blue ink at the bottom right of the page.

Comissão de Licitação  
Fls. 489 / 1  
P.M. - Macaé/CE

**A Philips Healthcare é parte integrante da Royal Philips**

Onde pode encontrar-nos  
[www.philips.com/healthcare](http://www.philips.com/healthcare)  
[healthcare@philips.com](mailto:healthcare@philips.com)

Ásia  
+49 7031 463 2254

Europa, Oriente Médio, África  
+49 7031 463 2254

América Latina  
+55 11 2125 0744

América do Norte  
+1 425 487 7000  
800 285 5585  
(número gratuito, apenas EUA)

Brasil:  
08007017789  
(número gratuito, apenas no Brasil)

Portugal:  
+351 214237700

Visite [www.philips.com/Affiniti](http://www.philips.com/Affiniti)



© 2014 Koninklijke Philips N.V.  
Todos os direitos reservados.

A Philips Healthcare reserva-se o direito de alterar especificações e/ou interromper a produção de qualquer produto, a qualquer altura, sem aviso prévio ou obrigações, e não será responsabilizada por quaisquer consequências resultantes da utilização desta publicação.

Impresso nos Países Baixos.  
4522 991 04197 \* JAN 2015

Handwritten signatures and initials in blue ink.



Philips Medical Systems Ltda  
ENDEREÇO – FILIAL: Rua Otto Salgado, 250, Prédio Varginha B2 – Parte B  
Distrito Industrial Cláudio Galvão Nogueira, CEP 37066-440 – Varginha/MG  
CNPJ: 58.295.213/0021-11  
Inscrição Estadual: 001986101.02-97  
Inscrição Municipal: 028864

**PHILIPS**

**Varginha/MG, 04 de Agosto de 2022.**

**A  
PREFEITURA DE MAURITI  
ESTADO DO CEARÁ**

**PREGÃO ELETRÔNICO Nº 2022.05.10.01**

**PHILIPS MEDICAL SYSTEMS LTDA**, uma companhia estabelecida em Varginha/MG, vem apresentar sua Proposta Técnica Comercial para a participação deste certame, onde aceita todas as condições exigidas no edital quer seja quanto à habilitação, prazos de entrega, validade da proposta, especificações técnicas e quaisquer outras exigências ou compromisso solicitado neste certame, referente aos equipamentos discriminados a seguir:

<b>Item</b>	<b>Quant.</b>	<b>Equipamento</b>
01	01	ULTRASSOM

  
**AVELINO DE CAMPOS FIGUEIRA**  
RG.: 44.777.946-1 SSP/SP  
CPF: 346.543.518-41  
**PROCURADOR  
PHILIPS MEDICAL SYSTEMS LTDA.**

**PHILIPS MEDICAL SYSTEMS**  
CNPJ: 58.295.213/0021-11  
Av. Otto Salgado, 250/252  
Distrito Industrial Cláudio Galvão Nogueira,  
CEP: 37066-440

Philips Medical Systems Ltda  
ENDEREÇO – FILIAL: Rua Otto Salgado, 250, Prédio Varginha B2 – Parte B  
Distrito Industrial Cláudio Galvão Nogueira, CEP 37066-440 – Varginha/MG  
CNPJ: 58.295.213/0021-11  
Inscrição Estadual: 001986101.02-97  
Inscrição Municipal: 028864

**PHILIPS**

Varginha/MG, 04 de agosto de 2022.

**A**  
**PREFEITURA DE MAURITI**  
**ESTADO DO CEARÁ**

**PREGÃO ELETRÔNICO**                      **Nº 2022.05.10.01**

**OBJETO:** Aquisição de equipamentos hospitalares. ✕

**PROPOSTA COMERCIAL**

<b>Item</b>	<b>Especificação</b>	<b>Qtd</b>	<b>Valor Unit.</b>	<b>Valor. Total</b>
01	<b>ULTRASSOM</b> <b>Modelo AFFINITI 50</b> (conforme especificações abaixo)	01	<b>R\$ 263.000,00</b> (duzentos e sessenta e três mil reais)	<b>R\$ 263.000,00</b> (duzentos e sessenta e três mil reais)

**Especificações Técnicas:**

**ITEM 01 - Ultrassom Diagnóstico**

**Modelo:** Affiniti 50  
**N de Registro ANVISA:** 10216710306  
**Marca/Fabricante:** Philips  
**Procedência:** Brasil/E.U.A

Equipamento transportável sobre rodízios, com painel de controle com ajuste de altura, monitor colorido de LED de 21,5 polegadas, 4.718.592 canais digitais de processamento. Zoom congelado e em tempo real de 16X, quatro portas para transdutores com seleção eletrônica, Doppler Colorido, Pulsado e Contínuo, Doppler Tecidual Colorido e Espectral incluído no equipamento. Tecnologia de feixes compostos e tecnologia de redução de ruído e artefatos, Color Power Doppler e Doppler direcional; ModoM; M+ Doppler Color; Modo M Anatômico.



Philips Medical Systems Ltda  
ENDEREÇO – FILIAL: Rua Otto Salgado, 250, Prédio Varginha B2 – Parte B  
Distrito Industrial Cláudio Galvão Nogueira, CEP 37066-440 – Varginha/MG  
CNPJ: 58.295.213/0021-11  
Inscrição Estadual: 001986101.02-97  
Inscrição Municipal: 028864

**PHILIPS**

Transdutores multifrequenciais com tecnologia de banda larga, seleção de frequências independentes para 2D e Doppler pulsado e contínuo. Taxa de amostragem (frame rate) de 1900 fps para imagem 2D. Faixa dinâmica de 280dB harmônica de tecido e harmônica de pulso invertido para todos os transdutores. Possibilidade de Transdutor Transesofágico Adulto Multiplanar com harmônica na mesma plataforma. Eco de Stress integrado ao equipamento e com protocolos programáveis pelo usuário. Ferramenta qualitativa e quantitativa para avaliação da mobilidade e desempenho da dinâmica Ventricular. Método visual e quantitativo incluindo dados como: velocidade, ventrículo, peak e times to peak, valores globais, por segmento e área localizada, Strain Rate pelo método bidimensional.

Medidas automáticas, através da detecção automática de bordos, para realização automática de fração de Ejeção. Cine Review de 2.200 imagens 2D ou Color. Software para composição espacial de imagem por interpolação de feixes. Software de análise automática em tempo real da curva de Doppler. Software de imagem panorâmica com capacidade de realizar medidas. Possibilidade de upgrade para aquisição de imagens 4D. HD interno de 512 GB. Capacidade de armazenamento, revisão de imagens estáticas e cliques dinâmicos.

Possibilidade de ajustes posteriores em imagens armazenadas, possibilidade de inserir textos e executar medidas em imagens armazenadas. Divisão de tela em 1, 2, 4. Conectividade de Rede DICOM. DICOM 3.0 (Media Storage, Verification, Print, Storage, Storage/Commitment, Worklist, Query - Retrieve, MPPS (Modality Performance Procedure Step), Structured Reporting). Drive (gravador) de DVD-R para armazenamento de imagens e/ou cliques em CD e DVD regravável, no formato: ou JPEG / AVI ou MPEGI (padrão Windows) ou DICOM com visualizador DICOM de leitura automática. Gravação de Imagens em Pen Drive. Impressão direta. 32 presets programáveis pelo usuário.

Aquecedor de gel. Ícones Anatômicos configuráveis. Imagem trapezoidal real disponível para os transdutores lineares. Acompanha os seguintes transdutores banda larga multifrequenciais: Transdutor Cardíaco Setorial Adulto que atende as frequências de 2.0 a 4.0 MHz; Transdutor Cardíaco Setorial Pediátrico que atende as frequências de 3.0 a 8.0 MHz; Transdutor Linear que atende as frequências de 4.0 a 12.0 MHz; Transdutor Transesofágico Multiplanar que atende as frequências de 2.0 a 7.0 MHz, trabalho com faixa

Philips Medical Systems Ltda  
ENDEREÇO - FILIAL: Rua Otto Salgado, 250, Prédio Varginha B2 - Parte B  
Distrito Industrial Cláudio Galvão Nogueira, CEP 37066-440 - Varginha/MG  
CNPJ: 58.295.213/0021-11  
Inscrição Estadual: 001986101.02-97  
Inscrição Municipal: 028864

**PHILIPS**

de frequência harmônica. Acessórios: Impressora a laser colorida, ECG de 3 vias, suporte para transdutor transesofágico e no break compatível com o equipamento. Equipamento de ultrassom com tensão bivolt automático.

  
**AVELINO DE CAMPOS FIGUEIRA**  
**RG.: 44.777.946-1 SSP/SP**  
**CPF: 346.543.518-41**  
**PROCURADOR**  
**PHILIPS MEDICAL SYSTEMS LTDA.**

**PHILIPS MEDICAL SYSTEMS**

CNPJ: 58.295.213/0021-11  
Av. Otto Salgado, 250/252  
Distrito Industrial Cláudio Galvão Nogueira,  
CEP: 37066-440

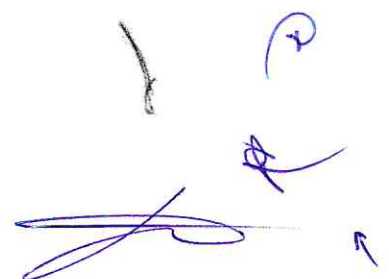



Philips Medical Systems Ltda  
ENDEREÇO – FILIAL: Rua Otto Salgado, 250, Prédio Verginha B2 – Parle B  
Distrito Industrial Cláudio Galvão Nogueira, CEP 37066-440 – Verginha/MG  
CNPJ: 58.295.213/0021-11  
Inscrição Estadual: 001996101.02-97  
Inscrição Municipal: 028864

**PHILIPS**

### **CONDIÇÕES GERAIS**

- **Condição de pagamento:** 30 (trinta) dias.
- **Validade da proposta:** 60 (sessenta) dias;
- **Prazo de entrega:** 30 (trinta) dias, com possibilidade de dilação do prazo desde que devidamente fundamentado com as circunstâncias de fato conforme retorno do pedido de esclarecimento;
- **Local de entrega:** Local a ser indicado na Ordem de Compra;
- **Prazo de garantia dos equipamentos:** 12 (doze) meses de garantia a contar da instalação, contra defeitos de fabricação em condições normais de uso;
- **Assistência técnica:** Permanente, prestada exclusivamente nos laboratórios da Philips dentro do território nacional ou no local de instalação dos equipamentos através do representante credenciado conforme abaixo:

**TECNOLIFE EQUIP. MÉDICOS LTDA – EPP**  
CNPJ : 63.359.863/0001-70  
Rua Tibúrcio Cavalcante, 2388 – Dionísio Torres  
Fortaleza – CE – CEP: 60.125-101  
Tel: (85) 3224.8866

- **Instalação/Treinamento:** a Philips, através de seus profissionais/representantes, fará montagem, instalação, testes de funcionamento e treinamento nos locais determinados sem ônus aos elementos designados pelo Hospital, para um perfeito manuseio dos equipamentos;
- **Manutenção:** a Philips oferece “Contrato de Manutenção” preventiva e corretiva para todos os equipamentos de sua fabricação após o prazo de garantia pelo período de 5 (cinco) anos, contados a partir da entrega definitiva dos equipamentos;

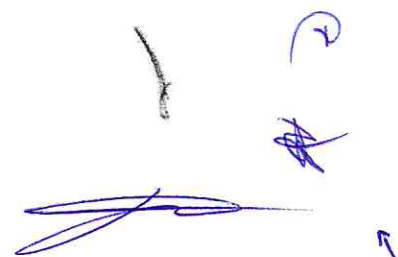

Philips Medical Systems Ltda  
ENDEREÇO – FILIAL: Rua Otto Salgado, 250, Prédio Varginha B2 – Parte B  
Distrito Industrial Cláudio Galvão Nogueira, CEP 37066-440 – Varginha/MG  
CNPJ: 58.295.213/0021-11  
Inscrição Estadual: 001986101.02-97  
Inscrição Municipal: 028864

**PHILIPS**

- **Observação:** Os preços ofertados, dentro do prazo de validade da proposta, estão computados os tributos de qualquer natureza incidentes sobre o material e a venda a ser realizada, bem como, o custo de transporte, inclusive carga e descarga e outros ônus que porventura possam recair sobre o fornecimento da presente licitação.

- Declaramos que os preços mantidos nesta proposta escrita e aqueles que porventura vierem a ser ofertados através de lances verbais, estão incluídos todos os encargos trabalhistas, previdenciários, fiscais, comerciais, de transporte, entrega (frete) e outros de qualquer natureza que se fizerem indispensáveis à perfeita contratação do objeto da licitação.

**PROPONENTE:**

**PHILIPS MEDICAL SYSTEMS LTDA.**

ENDEREÇO – FILIAL: Rua Otto Salgado, 250, Prédio Varginha B2 – Parte B, Distrito Industrial Cláudio Galvão Nogueira, CEP 37066-440 – Varginha/MG  
CNPJ/MF: 58.295.213/0021-11  
INSCRIÇÃO ESTADUAL: 001986101.02-97  
INSCRIÇÃO MUNICIPAL: 028864  
Fone/Fax: (11) 96912-4517 – barbaraalbuquerque.silva@philips.com

**DADOS BANCÁRIOS:**

**Banco do Brasil - Agência:** 3400-2 - C/C 5549-2  
**CNPJ:** 58.295.213/0021-11 - **Favorecido:** Philips Medical Systems Ltda  
**OBS:** O depósito deve ser identificado com a razão social do depositante ou CNPJ

**DADOS DOS REPRESENTANTES LEGAIS PARA ASSINATURA DO CONTRATO:**

- **IVALDO BELLA**, brasileiro, casado, contador, portador da cédula de identidade RG nº 19.507.280, e inscrito no CPF sob nº. 135.356.018-00;

- **AVELINO DE CAMPOS FIGUEIRA**, brasileiro, casado, advogado, portador da cédula de identidade RG nº 44.777.946-1 SSP/SP e inscrito no CPF sob o nº 346.543.518-41.

Declaramos que atendemos todas as exigências do edital.



Philips Medical Systems Ltda  
ENDEREÇO – FILIAL: Rua Otto Salgado, 250, Prédio Verginha B2 – Parte B  
Distrito Industrial Cláudio Galvão Nogueira, CEP 37066-440 – Verginha/MG  
CNPJ: 58.295.213/0021-11  
Inscrição Estadual: 001986101.02-97  
Inscrição Municipal: 028864

**PHILIPS**

**Endereço pra envio de correspondências:** Avenida Dr. Marcos Penteado de Ulhôa Rodrigues, 939  
- 4º Andar. Torre Jacarandá – Tamboré CEP: 06460-040 - Barueri/SP.

**Contatos por e-mail para assuntos referentes à envio/assinatura de contratos, empenhos,  
recursos, ofícios e notificações:** [licitacoes.brasil@philips.com](mailto:licitacoes.brasil@philips.com)

  
**AVELINO DE CAMPOS FIGUEIRA**  
**RG.: 44.777.946-1 SSP/SP**  
**CPF: 346.543.518-41**  
**PROCURADOR**  
**PHILIPS MEDICAL SYSTEMS LTDA.**

**PHILIPS MEDICAL SYSTEMS**  
CNPJ: 58.295.213/0021-11  
Av. Otto Salgado, 250/252  
Distrito Industrial Cláudio Galvão Nogueira,  
CEP: 37066-440

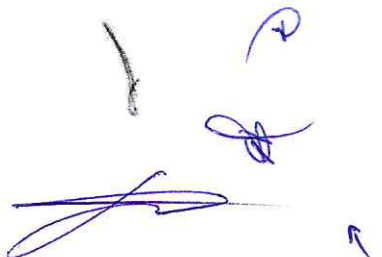

# CERTIFICADO / CERTIFICATE BRA19/02101

# SGS

SGS Order Ref. BRA-CERT190901510-05

## Empresa Solicitante / Applicant

Philips Medical Systems Ltda.

CNPJ: 58.295.213/0001-78

Av. Marcos Penteado de Ulhôa Rodrigues, 401 Setor Parte 39 - Tamboré, 06460-040, Barueri, SP, Brasil

## Empresa Fabricante / Manufacturer

Philips Medical Systems Ltda

CNPJ: 58.295.213/0021-11, Rua Otto Salgado, 250 - Prédio Varginha B2 Parte B,

Distrito Industrial Cláudio Galvão Nogueira, 37.066-440, Varginha, MG, Brasil

## Fabricante Legal / Legal Manufacturer

Philips Ultrasound, Inc

22100 Bothell Everett Highway, 9802, Bothell, Washington, Estados Unidos

## Normas de Referência / Standards

Portaria INMETRO nº 54, de 1 de fevereiro de 2016

RDC nº 27 da ANVISA, de 21 de junho de 2011

Instrução Normativa n.º 49 de 22 de novembro de 2019

ABNT NBR IEC 60601-1:2010 + Emenda 1:2016; ABNT NBR IEC 60601-1-2:2017; ABNT NBR IEC 60601-1-6:2011

ABNT NBR IEC 60601-1-9:2010 + Emenda 1:2014 (clausulas 4.1, 4.5.2 e 4.5.3); ABNT NBR IEC 60601-2-37:2016

## Escopo da Certificação / Scope of Certification

Sistema de Ultrassom para Diagnóstico / Diagnostic Ultrasound System

### Data de revisão /

Revision date

18/12/2020

### Data de validade /

Valid until

12/10/2024

### Data de emissão /

Issue date

12/10/2019



A validade deste Certificado de Conformidade está atrelada à realização das avaliações de manutenção e tratamento de possíveis não conformidades de acordo com as orientações da SGS previstas no RAC específico. Para verificação da condição atualizada de regularidade deste Certificado de Conformidade deve ser consultado o banco de dados de produtos e serviços certificados do INMETRO.

The validity of this Certificate depends upon the fulfillment of the surveillance process and the resolution of any non eventual non conformity, in accordance with the guidelines from SGS foreseen in specific RAC. To check the updated condition and regularity of this Certificate, INMETRO's database for certified products and services shall be consulted.

Autorizado por

**Thiago Doretto**  
Gerente Nacional

SGS ICS Certificadora Ltda.

CNPJ: 00.272.073/0007-28

Av. Piracema, 1341 - Galpão Horizon - 1º Andar, Tamboré

CEP 06460-030, Barueri/SP, Brasil

Fone: +55 11 2664-9595 / Fax: +55 11 3883-8904

www.sgsgroup.com.br

Certificado de Conformidade válido somente acompanhado das páginas de 1 a 5

This Conformity Certificate is valid only with the pages 1 to 5

Página / Page 1 / 5



Este documento é emitido pela SGS e está sujeito às suas Condições Gerais de Fornecimento disponíveis em [www.sgs.com/terms\\_and\\_conditions.htm](http://www.sgs.com/terms_and_conditions.htm). Atenção especial deverá ser dada aos elementos relativos às limitações acerca da responsabilidade, indenização e jurisdição ora estabelecidos. A autenticidade deste documento poderá ser verificada junto a SGS. Qualquer alteração não autorizada, falsificação, contrafeição do conteúdo ou da aparência deste documento é ilegal e os responsáveis serão processados na integral extensão da lei.

This certificate is issued by the company under its General Conditions for Certification Services accessible at [www.sgs.com/terms\\_and\\_conditions.htm](http://www.sgs.com/terms_and_conditions.htm). Attention is drawn to the limitations of liability defined therein and in the Test Report here above mentioned which findings are reflected in this Certificate. Any unauthorized alteration, forgery or falsification of the content or appearance of this document is unlawful and offenders may be prosecuted to the fullest extent of the law.

Confira os dados do ato em: <https://selodigital.tjpb.jus.br> ou Consulte o Documento em: <https://azevedobastos.not.br/documento/81672607216151216107>



CARTÓRIO

Autenticação Digital Código: 81672607216151216107-1

Data: 26/07/2021 10:49:13

Valor Total do Ato: R\$ 4,66

Selo Digital Tipo Normal C: ALV15760-FSA6;



CNPJ: 06.870-9

**Cartório Azevedo Bastos**

Av. Presidente Epitácio Pessoa - 1145

Bairro dos Estados, João Pessoa - PB

(83) 3244-5404 - cartorio@azevedobastos.not.br  
<https://azevedobastos.not.br>

Válber Azevedo de M. Cavalcanti  
Titular

TJ/PB



O presente documento digital foi conferido com o original e assinado digitalmente por DANILLO PINTO OLIVEIRA DE ALENCAR, em segunda-feira, 26 de julho de 2021 10:50:21 GMT-03:00, CNS: 06.870-0 - 1º OFÍCIO DE REGISTRO CIVIL DAS PESSOAS NATURAIS E TABELIONATO DE NOTAS/PB, nos termos da medida provisória N. 2.200-2 de 24 de agosto de 2001. Sua autenticidade deverá ser confirmada no endereço eletrônico [www.cenad.org.br/autenticidade](http://www.cenad.org.br/autenticidade). O presente documento digital pode ser convertido em papel por meio de autenticação no Tabelaionato de Notas. Provedor nº 100/2020 CNJ - artigo 22.





# CERTIFICADO / CERTIFICATE BRA19/02101

Emitido em / Issued on 18/12/2020

Continuação / Continuation

## Especificações do Produto / Product Specifications

Marca / Trademark	Modelo / Model	Descrição técnica / Technical description	Código de barras / Bar code
PHILIPS	Affiniti 50	100-240V; 50/60Hz; 450VA; IPX0 (equipamento); IPX8 (pedal); IPX1 e IPX7 (transdutores), Classe I;	00884838056244
	Affiniti 70	Partes Aplicadas tipo: BF e CF (transdutor), BF(ECG), BF (Percunav); Modo de operação: Contínua;	00884838056251

## Relatórios de Ensaios / Test Report References

CB 171556-70217720 (08 Volumes) (28/03/2019); CB 171556-70217720 (80021455) (07/11/2019); 171556-70217720 (80040040) (19/05/2020); CB 171556-70217720 (80040040) (15/05/2020) / PHIL0421 (20/08/2018); PHIL0433 (22/03/2019); PHIL0443 (13/07/2020) – CSA GROUP Richmond / ELEMENT WASHINGTON

## Modelo de Certificação / Certification Model: 5

Data da Auditoria de Fábrica / Factory Inspection Date: 24/01/2020

Data da Auditoria de SAC / Customer Services Inspection Date: 30/04/2020

## Histórico de Revisões / Revision History

Revisão 00 - 12/10/2019 - Recertificação - Cancelando e substituindo o certificado BRA15/04256  
Revisão 01 - 26/11/2019 - Alterações de características do produto  
Revisão 02 - 02/06/2020 - Alterações de características do produto  
Revisão 03 - 23/07/2020 - Alterações de características do produto  
Revisão 04 - 18/12/2020 - Alterações de características do produto

## Informações Adicionais / Additional Information

VERSÃO DE MANUAL/ MANUAL VERSION:	4535 620 30691_A/795 * FEV 2020 Adendos: 4535 618 37771 / 4535 619 01021 / 4535 619 07171 / 4535 619 59321 / 4535 619 59671 / 4535 619 70621 / 4535 620 77241_A/795 * MAIO 2020 / 4535 620 31031 3 / 4535 620 14491_A/795 * JUL 2019 / 4535 620 14091_A/795 * JUL 2019
VERSÃO DE SOFTWARE/ SOFTWARE VERSION:	7.0
VERSÃO DE PROJETO/ DESIGN VERSION:	VM7.0

SGS ICS Certificadora Ltda.  
CNPJ: 00.272.073/0007-28  
Av. Piracema, 1341 - Galpão Horizon - 1º Andar, Tamboré  
CEP 06460-030, Barueri/SP, Brasil  
Fone: +55 11 2664-9595 / Fax: +55 11 3883-8904  
www.sgs.com.br

Página / Page 2 / 5

Esta página é parte integrante do certificado e não pode ser separado.  
This page is an integral part of the certificate and is not valid when separate.



Este documento é emitido pela SGS e está sujeito às suas Condições Gerais de Fornecimento disponíveis em [www.sgs.com/terms\\_and\\_conditions.htm](http://www.sgs.com/terms_and_conditions.htm). Atenção especial deverá ser dada aos elementos relativos às limitações acerca de responsabilidade, indenização e jurisdição ora estabelecidos. A autenticidade deste documento poderá ser verificada junto a SGS. Qualquer alteração não autorizada, falsificação, contrafeição do conteúdo ou da aparência deste documento é ilegal e os responsáveis serão processados na integral extensão da lei.

This certificate is issued by the company under its General Conditions for Certification Services accessible at [www.sgs.com/terms\\_and\\_conditions.htm](http://www.sgs.com/terms_and_conditions.htm). Attention is drawn to the limitations of liability defined therein and in the Test Report here above mentioned which findings are reflected in this Certificate. Any unauthorized alteration, forgery or falsification of the content or appearance of this document is unlawful and offenders may be prosecuted to the fullest extent of the law.

Confira os dados do ato em: <https://selodigital.tjpb.jus.br> ou Consulte o Documento em: <https://azevedobastos.not.br/documento/81672607216151216107>



CARTÓRIO

Autenticação Digital Código: 81672607216151216107-2  
Data: 26/07/2021 10:49:13  
Valor Total do Ato: R\$ 4,66  
Selo Digital Tipo Normal C: ALV15761-YMV3;



Cartório Azevedo Bastos  
Av. Presidente Epitácio Pessoa - 1145  
Bairro dos Estados, João Pessoa - PB  
(83) 3244-5404 - [cartorio@azevedobastos.not.br](mailto:cartorio@azevedobastos.not.br)  
<https://azevedobastos.not.br>

Válber Azevedo de M. Cavalcanti  
Titular



O presente documento digital foi conferido com o original e assinado digitalmente por DANILLO PINTO OLIVEIRA DE ALENCAR, em segunda-feira, 26 de julho de 2021 10:50:21 GMT-03:00, CNS: 06.870-0 - 1º OFÍCIO DE REGISTRO CIVIL DAS PESSOAS NATURAIS E TABELIONATO DE NOTAS/PB, nos termos da medida provisória N. 2.200-2 de 24 de agosto de 2001. Sua autenticidade deverá ser confirmada no endereço eletrônico [www.cenad.org.br/autenticidade](http://www.cenad.org.br/autenticidade). O presente documento digital pode ser convertido em papel por meio de autenticação no Tabelionato de Notas. Provimto n° 100/2020 CNJ - artigo 22.



# CERTIFICADO / CERTIFICATE BRA19/02101

Emitido em / Issued on 18/12/2020

Continuação / Continuation

# SGS

DESCRIÇÃO DO ACESSÓRIO / DESCRIPTION OF THE ACCESSORY
Transdutor 3D9-3v
Transdutor BP10-5ec
Transdutor C5-1
Transdutor C6-2
Transdutor C8-5
Transdutor C9-2
Transdutor C9-4v
Transdutor C10-3v
Transdutor C10-4ec
Transdutor D2cwc
Transdutor D2tcd
Transdutor D5cwc
Transdutor L12-3
Transdutor L12-4
Transdutor L12-5 50
Transdutor L15-7io
Transdutor L18-5
Transdutor S4-2
Transdutor S5-1
Transdutor S7-3t
Transdutor S8-3
Transdutor S12-4
Transdutor V6-2
Transdutor VL13-5
Transdutor X7-2t
Transdutor S8-3t
Transdutor eL18-4 (com ou sem rastreador eletromagnético)

499/17  
P.M. - Mauro CE

SGS ICS Certificadora Ltda.  
CNPJ: 00.272.073/0007-28  
Av. Piracema, 1341 - Galpão Horizon - 1º Andar, Tamboré  
CEP 06460-030, Barueri/SP, Brasil  
Fone: +55 11 2664-9595 / Fax: +55 11 3883-8904  
www.sgsgroup.com.br

Página / Page 3 / 5

Esta página é parte integrante do certificado e não pode ser separado.  
This page is an integral part of the certificate and is not valid when separate.



Este documento é emitido pela SGS e está sujeito às suas Condições Gerais de Fornecimento disponíveis em [www.sgs.com/terms\\_and\\_conditions.htm](http://www.sgs.com/terms_and_conditions.htm). Atenção especial deverá ser dada aos elementos relativos às limitações acerca da responsabilidade, indenização e jurisdição ora estabelecidos. A autenticidade deste documento poderá ser verificada junto a SGS. Qualquer alteração não autorizada, falsificação, contrafeição do conteúdo ou da aparência deste documento é ilegal e os responsáveis serão processados na integral extensão da lei.

This certificate is issued by the company under its General Conditions for Certification Services accessible at [www.sgs.com/terms\\_and\\_conditions.htm](http://www.sgs.com/terms_and_conditions.htm). Attention is drawn to the limitations of liability defined therein and in the Test Report here above mentioned which findings are reflected in this Certificate. Any unauthorized alteration, forgery or falsification of the content or appearance of this document is unlawful and offenders may be prosecuted to the fullest extent of the law.

Confira os dados do ato em: <https://selodigital.tjpb.jus.br> ou Consulte o Documento em: <https://azevedobastos.not.br/documento/81672607216151216107>



**CARTÓRIO**  
Autenticação Digital Código: 81672607216151216107-3  
Data: 26/07/2021 10:49:13  
Valor Total do Ato: R\$ 4,66  
Selo Digital Tipo Normal C: ALV15762-JEOL;



**Cartório Azevedo Bastos**  
Av. Presidente Epitácio Pessoa - 1145  
Bairro dos Estados, João Pessoa - PB  
(83) 3244-8404 - [cartorio@azevedobastos.not.br](mailto:cartorio@azevedobastos.not.br)  
<https://azevedobastos.not.br>

Válber Azevedo de M. Cavalcanti  
Titular



O presente documento digital foi conferido com o original e assinado digitalmente por DANILLO PINTO OLIVEIRA DE ALENCAR, em segunda-feira, 26 de julho de 2021 10:50:21 GMT-03:00, CNS: 06.870-0 - 1º OFÍCIO DE REGISTRO CIVIL DAS PESSOAS NATURAIS E TABELIONATO DE NOTAS/PB, nos termos da medida provisória N. 2.200-2 de 24 de agosto de 2001. Sua autenticidade deverá ser confirmada no endereço eletrônico [www.cenad.org.br/autenticidade](http://www.cenad.org.br/autenticidade). O presente documento digital pode ser convertido em papel por meio de autenticação no Tabelaionato de Notas. Provimto n° 100/2020 CNJ - artigo 22.



# CERTIFICADO / CERTIFICATE BRA19/02101

Emitido em / Issued on 18/12/2020

Continuação / Continuation

# SGS

Transdutor XL14-3
Transdutor X5-1
Transdutor V9-2
Transdutor mC7-2
Transdutor S5-1
Transdutor L12-3 Ergo
Transdutor X8-2t
Varredor de código de barras
Cabos
Gravador de DVD
Pedais
Impressoras
Mídia Removível
Kit Physio
Adaptador Wireless
Bateria Backup
Conjunto Inicial de Guia de Biópsia
L12-5 50
L18-5
C8-5
L12-3
C5-1
B/G Starter Kit, C5-1 Infinity
S5-1
C9-2
C10-3v
L12-4
C9-4v
B/G Vaginal Quick Release

Controle de Qualidade  
Fls. 905/1  
P.M. - Nairid-CE

SGS ICS Certificadora Ltda.  
CNPJ: 00.272.073/0007-28  
Av. Piracema, 1341 - Galpão Horizon - 1º Andar, Tamboré  
CEP 06460-030, Barueri/SP, Brasil  
Fone: +55 11 2664-9595 / Fax: +55 11 3883-8904  
www.sgs.com.br

Página / Page 4 / 5

Esta página é parte integrante do certificado e não pode ser separado.  
*This page is an integral part of the certificate and is not valid when separate.*



Este documento é emitido pela SGS e está sujeito às suas Condições Gerais de Fornecedor disponíveis em [www.sgs.com/terms\\_and\\_conditions.htm](http://www.sgs.com/terms_and_conditions.htm). Atenção especial deverá ser dada aos elementos relativos às limitações acerca da responsabilidade, indenização e jurisdição ora estabelecidos. A autenticidade deste documento poderá ser verificada junto a SGS. Qualquer alteração não autorizada, falsificação, contrafeição do conteúdo ou da aparência deste documento é ilegal e os responsáveis serão processados na integral extensão da lei.

This certificate is issued by the company under its General Conditions for Certification Services accessible at [www.sgs.com/terms\\_and\\_conditions.htm](http://www.sgs.com/terms_and_conditions.htm). Attention is drawn to the limitations of liability defined therein and in the Test Report here above mentioned which findings are reflected in this Certificate. Any unauthorized alteration, forgery or falsification of the content or appearance of this document is unlawful and offenders may be prosecuted to the fullest extent of the law.

Confira os dados do ato em: <https://selodigital.tjpb.jus.br> ou Consulte o Documento em: <https://azevedobastos.not.br/documento/81672607216151216107>



**CARTÓRIO**  
Autenticação Digital Código: 81672607216151216107-4  
Data: 26/07/2021 10:49:14  
Valor Total do Ato: R\$ 4,66  
Selo Digital Tipo Normal C: ALV15763-YUA8;



**Cartório Azevedo Bastos**  
Av. Presidente Epitácio Pessoa - 1145  
Bairro dos Estados, João Pessoa - PB  
(83) 3244-5404 - [cartorio@azevedobastos.not.br](mailto:cartorio@azevedobastos.not.br)  
<https://azevedobastos.not.br>

Váber Azevedo de M. Cavalcanti  
Titular



O presente documento digital foi conferido com o original e assinado digitalmente por DANILLO PINTO OLIVEIRA DE ALENCAR, em segunda-feira, 26 de julho de 2021 10:50:21 GMT-03:00, CNS: 06.870-0 - 1º OFÍCIO DE REGISTRO CIVIL DAS PESSOAS NATURAIS E TABELIONATO DE NOTAS/PB, nos termos da medida provisória N. 2.200-2 de 24 de agosto de 2001. Sua autenticidade deverá ser confirmada no endereço eletrônico [www.cenad.org.br/autenticidade](http://www.cenad.org.br/autenticidade). O presente documento digital pode ser convertido em papel por meio de autenticação no Tabelionato de Notas. Provimto nº 100/2020 CNJ - artigo 22.

# CERTIFICADO / CERTIFICATE BRA19/02101

Emitido em / Issued on 18/12/2020

Continuação / Continuation

# SGS

C10-4ec
3D9-3v
VL13-5
V6-2
BP10-5ec
C10-3v
C6-2
S4-2
Impressora Sony HVO-550 DVR
SW Upgrade 7.x

Com. de Licenças  
Fis. 496  
P.M. - MAURIS-CE

SGS ICS Certificadora Ltda.  
CNPJ: 00.272.073/0007-28  
Av. Piracema, 1341 - Galpão Horizon - 1º Andar, Tamboré  
CEP 06460-030, Barueri/SP, Brasil  
Fone: +55 11 2664-9595 / Fax: +55 11 3883-8904  
www.sgsgroup.com.br

Página / Page 5 / 5

Esta página é parte integrante do certificado e não pode ser separado.  
This page is an integral part of the certificate and is not valid when separate.



Este documento é emitido pela SGS e está sujeito às suas Condições Gerais de Fornecimento disponíveis em [www.sgs.com/terms\\_and\\_conditions.htm](http://www.sgs.com/terms_and_conditions.htm). Atenção especial deverá ser dada aos elementos relativos às limitações acerca da responsabilidade, indenização e jurisdição ora estabelecidos. A autenticidade deste documento poderá ser verificada junto a SGS. Qualquer alteração não autorizada, falsificação, contrafeição do conteúdo ou da aparência deste documento é ilegal e os responsáveis serão processados na integral extensão da lei.

This certificate is issued by the company under its General Conditions for Certification Services accessible at [www.sgs.com/terms\\_and\\_conditions.htm](http://www.sgs.com/terms_and_conditions.htm). Attention is drawn to the limitations of liability defined therein and in the Test Report here above mentioned which findings are reflected in this Certificate. Any unauthorized alteration, forgery or falsification of the content or appearance of this document is unlawful and offenders may be prosecuted to the fullest extent of the law.

Confira os dados do ato em: <https://selodigital.tjpb.jus.br> ou Consulte o Documento em: <https://azevedobastos.not.br/documento/81672607216151216107>



**CARTÓRIO**  
Autenticação Digital Código: 81672607216151216107-5  
Data: 26/07/2021 10:49:14  
Valor Total do Ato: R\$ 4,66  
Selo Digital Tipo Normal C: ALV15764-UC7S;



**Cartório Azevedo Bastos**  
Av. Presidente Epitácio Pessoa - 1145  
Bairro dos Estados, João Pessoa - PB  
(83) 3244-5404 - [cartorio@azevedobastos.not.br](mailto:cartorio@azevedobastos.not.br)  
<https://azevedobastos.not.br>

Váber Azevedo de M. Cavalcanti  
Titular



O presente documento digital foi conferido com o original e assinado digitalmente por DANILLO PINTO OLIVEIRA DE ALENCAR, em segunda-feira, 26 de julho de 2021 10:50:21 GMT-03:00, CNS: 06.870-0 - 1º OFÍCIO DE REGISTRO CIVIL DAS PESSOAS NATURAIS E TABELIONATO DE NOTAS/PB, nos termos da medida provisória N. 2.200-2 de 24 de agosto de 2001. Sua autenticidade deverá ser confirmada no endereço eletrônico [www.cenad.org.br/autenticidade](http://www.cenad.org.br/autenticidade). O presente documento digital pode ser convertido em papel por meio de autenticação no Tabelionato de Notas. Provimto nº 100/2020 CNJ - artigo 22.



REPÚBLICA FEDERATIVA DO BRASIL  
ESTADO DA PARAÍBA  
CARTÓRIO AZEVEDO BASTOS  
FUNDADO EM 1888

PRIMEIRO REGISTRO CIVIL DE NASCIMENTO E ÓBITOS E PRIVATIVO DE CASAMENTOS, INTERDIÇÕES E TUTELAS DA COMARCA DE JOÃO PESSOA

Av. Epitácio Pessoa, 1145 Bairro dos Estados 58030-00, João Pessoa PB  
Tel.: (83) 3244-5404 / Fax: (83) 3244-5484  
http://www.azevedobastos.not.br  
E-mail: cartorio@azevedobastos.not.br



Cartório de Liografia  
Fis. 117  
P.M. - Mauá-CE

### DECLARAÇÃO DE SERVIÇO DE AUTENTICAÇÃO DIGITAL

O Bel. Válber Azevêdo de Miranda Cavalcanti, Oficial do Primeiro Registro Civil de Nascimentos e Óbitos e Privativo de Casamentos, Interdições e Tutelas com atribuição de autenticar e reconhecer firmas da Comarca de João Pessoa Capital do Estado da Paraíba, em virtude de Lei, etc...

DECLARO ainda que, para garantir transparência e segurança jurídica de todos os atos oriundos da atividade Notarial e Registral no Estado da Paraíba, foi instituído pela Lei Nº 10.132, de 06 de novembro de 2013, a aplicação obrigatória de um Selo Digital de Fiscalização Extrajudicial em todos os atos de notas e registro, composto de um código único (por exemplo: Selo Digital: ABC12345-X1X2) e dessa forma, cada autenticação processada pela nossa Serventia pode ser verificada e confirmada tantas vezes quanto for necessário através do site do Tribunal de Justiça do Estado da Paraíba, endereço <https://corregedoria.tjpb.jus.br/selo-digital/>.

A autenticação digital do documento faz prova de que, na data e hora em que ela foi realizada, a empresa PHILIPS MEDICAL SYSTEMS LTDA tinha posse de um documento com as mesmas características que foram reproduzidas na cópia autenticada, sendo da empresa PHILIPS MEDICAL SYSTEMS LTDA a responsabilidade, única e exclusiva, pela idoneidade do documento apresentado a este Cartório.

Nesse sentido, declaro que a PHILIPS MEDICAL SYSTEMS LTDA assumiu, nos termos do artigo 8º, §1º, do Decreto nº 10.278/2020, que regulamentou o artigo 3º, inciso X, da Lei Federal nº 13.874/2019 e o artigo 2º-A da Lei Federal 12.682/2012, a responsabilidade pelo processo de digitalização dos documentos físicos, garantindo perante este Cartório e terceiros, a sua autoria e integridade.

De acordo com o disposto no artigo 2º-A, §7º, da Lei Federal nº 12.682/2012, o documento em anexo, identificado individualmente em cada Código de Autenticação Digital<sup>1</sup> ou na referida sequência, poderá ser reproduzido em papel ou em qualquer outro meio físico.

Esta DECLARAÇÃO foi emitida em **26/07/2021 11:43:54 (hora local)** através do sistema de autenticação digital do Cartório Azevedo Bastos, de acordo com o Art. 1º, 10º e seus §§ 1º e 2º da MP 2200/2001, como também, o documento eletrônico autenticado contendo o Certificado Digital do titular do Cartório Azevedo Bastos, poderá ser solicitado diretamente a empresa PHILIPS MEDICAL SYSTEMS LTDA ou ao Cartório pelo endereço de e-mail [autentica@azevedobastos.not.br](mailto:autentica@azevedobastos.not.br) Para informações mais detalhadas deste ato, acesse o site <https://autdigital.azevedobastos.not.br> e informe o Código de Autenticação Digital

Esta Declaração é válida por **tempo indeterminado** e está disponível para consulta em nosso site.

<sup>1</sup>**Código de Autenticação Digital:** 81672607216151216107-1 a 81672607216151216107-5

<sup>2</sup>**Legislações Vigentes:** Lei Federal nº 8.935/94, Lei Federal nº 10.406/2002, Medida Provisória nº 2200/2001, Lei Federal nº 13.105/2015, Lei Estadual nº 8.721/2008, Lei Estadual nº 10.132/2013, Provimento CGJ Nº 003/2014 e Provimento CNJ Nº 100/2020.

O referido é verdade, dou fé.

#### CHAVE DIGITAL

00005b1d734fd94f057f2d69fe6bc05b0ea7b319ae3ff1ad75b689f46ba05719db3ef8425c13bcd73aaf68ba362bfcda86e923d003edd192261de9e82fe840d4feb93033a7ab04ea442b08103ec019a4

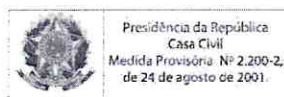

Handwritten signatures and initials in blue ink.



# CERTIFICADO / CERTIFICATE BRA19/02102

# SGS

SGS Order Ref. BRA-CERT190901507-06

## Empresa Solicitante / Applicant

Philips Medical Systems Ltda.  
CNPJ: 58.295.213/0001-78

Av. Marcos Penteado de Ulhôa Rodrigues, 401 Setor Parte 39 - Tamboré, 06460-040, Barueri, SP, Brasil

## Empresa Fabricante / Manufacturer

Philips Ultrasound, Inc  
22100 Bothell Everett Highway, 9802, Bothell, Washington, E.U.A

## Normas de Referência / Standards

Portaria INMETRO nº 54, de 1 de fevereiro de 2016  
RDC nº 27 da ANVISA, de 21 de Junho de 2011  
Instrução Normativa n.º 49 de 22 de novembro de 2019  
ABNT NBR IEC 60601-1:2010 + Emenda 1:2016, ABNT NBR IEC 60601-1-2:2017,  
ABNT NBR IEC 60601-1-6:2011; ABNT NBR IEC 60601-1-9:2010 + Emenda 1:2014 (clausulas 4.1, 4.5.2 e 4.5.3)  
ABNT NBR IEC 60601-2-37:2016

## Escopo da Certificação / Scope of Certification

Sistema de Ultrassom para Diagnóstico / *Diagnostic Ultrasound System*

### Data de revisão /

Revision date

10/12/2020

### Data de validade /

Valid until

12/10/2024

### Data de emissão /

Issue date

12/10/2019



A validade deste Certificado de Conformidade está atrelada à realização das avaliações de manutenção e tratamento de possíveis não conformidades de acordo com as orientações da SGS previstas no RAC específico. Para verificação da condição atualizada de regularidade deste Certificado de Conformidade deve ser consultado o banco de dados de produtos e serviços certificados do INMETRO.  
*The validity of this Certificate depends upon the fulfillment of the surveillance process and the resolution of any non eventual non conformity, in accordance with the guidelines from SGS foreseen in specific RAC. To check the updated condition and regularity of this Certificate, INMETRO's database for certified products and services shall be consulted.*

Autorizado por

**Thiago Doretto**  
Gerente Nacional

SGS ICS Certificadora Ltda.  
CNPJ: 00.272.073/0007-28  
Av. Piracema, 1341 - Galpão Horizon - 1º Andar, Tamboré  
CEP 06460-030, Barueri/SP, Brasil  
Fone: +55 11 2664-9595 / Fax: +55 11 3883-8904  
www.sgsgroup.com.br

Certificado de Conformidade válido somente acompanhado das páginas de 1 a 5  
*This Conformity Certificate is valid only with the pages 1 to 5*

Página / Page 1 / 5

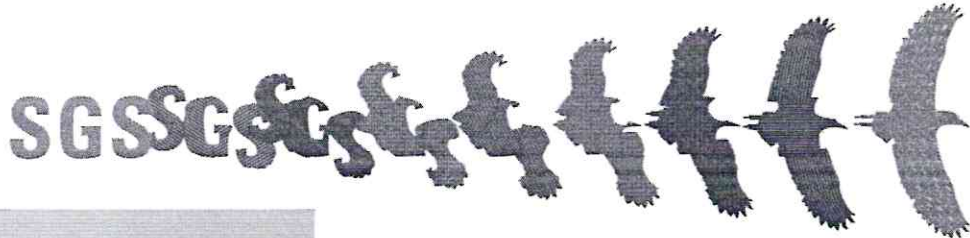
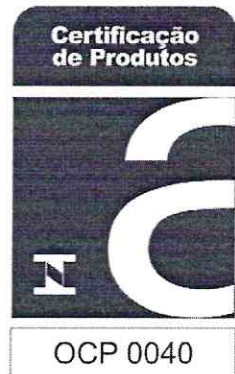

Este documento é emitido pela SGS e está sujeito às suas Condições Gerais de Fornecimento disponíveis em [www.sgs.com/terms\\_and\\_conditions.htm](http://www.sgs.com/terms_and_conditions.htm). Atenção especial deverá ser dada aos elementos relativos às limitações acerca da responsabilidade, indenização e jurisdição ora estabelecidos. A autenticidade deste documento poderá ser verificada junto a SGS. Qualquer alteração não autorizada, falsificação, contrafeição do conteúdo ou da aparência deste documento é ilegal e os responsáveis serão processados na integral extensão da lei.

This certificate is issued by the company under its General Conditions for Certification Services accessible at [www.sgs.com/terms\\_and\\_conditions.htm](http://www.sgs.com/terms_and_conditions.htm). Attention is drawn to the limitations of liability defined therein and in the Test Report have above mentioned which findings are reflected in this Certificate. Any unauthorized alteration, forgery or falsification of the content or appearance of this document is unlawful and offenders may be prosecuted to the fullest extent of the law.

Confira os dados do ato em: <https://selodigital.tjpb.jus.br> ou Consulte o Documento em: <https://azevedobastos.not.br/documento/81672607216273791924>



CARTÓRIO

Autenticação Digital Código: 81672607216273791924-1  
Data: 26/07/2021 10:49:11  
Valor Total do Ato: R\$ 4,66  
Selo Digital Tipo Normal C: ALV15755-SDP6;



**Cartório Azevedo Bastos**  
Av. Presidente Epitácio Pessoa - 1145  
Bairro dos Estados, João Pessoa - PB  
(83) 3244-5404 - [cartorio@azevedobastos.not.br](mailto:cartorio@azevedobastos.not.br)  
<https://azevedobastos.not.br>

Válber Azevedo de M. Cavalcanti  
Titular

TJPB



O presente documento digital foi conferido com o original e assinado digitalmente por DANILLO PINTO OLIVEIRA DE ALENCAR, em segunda-feira, 26 de julho de 2021 10:50:21 GMT-03:00, CNS: 06.870-0 - 1º OFÍCIO DE REGISTRO CIVIL DAS PESSOAS NATURAIS E TABELIONATO DE NOTAS/PB, nos termos da medida provisória N. 2.200-2 de 24 de agosto de 2001. Sua autenticidade deverá ser confirmada no endereço eletrônico [www.cenad.org.br/autenticidade](http://www.cenad.org.br/autenticidade). O presente documento digital pode ser convertido em papel por meio de autenticação no Tabelionato de Notas. Provimto nº 100/2020 CNJ - artigo 22.



# CERTIFICADO / CERTIFICATE BRA19/02102

Emitido em / Issued on 10/12/2020

Continuação / Continuation

Comissão de Licitação  
Fis. 449  
P.M. - M. 17

SGS

## Especificações do Produto / Product Specifications

Marca / Trademark	Modelo / Model	Descrição técnica / Technical description	Código de barra / Bar code
Philips	Affiniti 30	100-240V; 50/60Hz; 450VA; IPX0 (equipamento); IPX8	00884838074187
	Affiniti 50	(pedal); IPX1 e IPX7 (transdutores), Classe I;	00884838056244
	Affiniti 70		00884838056251
	Affiniti CVx	Partes Aplicadas tipo: BF e CF (transdutor), BF(ECG), BF (Percunav); Modo de operação: Contínua	00884838101043

## Relatórios de Ensaio / Test Report References

CB 171556-70217720 (08 Volumes) (28/03/2019); CB 171556-70217720 (80021455) (07/11/2019); 171556-70217720 (80040040) (19/05/2020); CB 171556-70217720 (80040040) (15/05/2020) / PHIL0421 (20/08/2018); PHIL0443 (13/07/2020) – CSA GROUP Richmond / ELEMENT WASHINGTON

## Modelo de Certificação / Certification Model: 5

Data da Auditoria de Fábrica / Factory Inspection Date: 03/12/2019

Data da Auditoria de SAC / Customer Services Inspection Date: 30/04/2020

## Histórico de Revisões / Revision History

Revisão 00 - 12/10/2019 - Recertificação - Cancelando e substituindo o certificado BRA14/04708  
Revisão 01 - 26/11/2019 - Alterações de características do produto  
Revisão 02 - 02/06/2020 - Alterações de características do produto  
Revisão 03 - 28/07/2020 - Alterações de características do produto  
Revisão 04 - 10/12/2020 - Alterações de características do produto

SGS ICS Certificadora Ltda.  
CNPJ: 00.272.073/0007-28  
Av. Piracema, 1341 - Galpão Horizon - 1º Andar, Tamboré  
CEP 06460-030, Barueri/SP, Brasil  
Fone: +55 11 2664-9595 / Fax: +55 11 3883-8904  
www.sgs.com.br

Página / Page 2 / 5

Esta página é parte integrante do certificado e não pode ser separado.  
This page is an integral part of the certificate and is not valid when separate.



Este documento é emitido pela SGS e está sujeito às suas Condições Gerais de Fornecimento disponíveis em [www.sgs.com/terms\\_and\\_conditions.htm](http://www.sgs.com/terms_and_conditions.htm). Atenção especial deverá ser dada aos elementos relativos às limitações acerca da responsabilidade, indenização e jurisdição ora estabelecidos. A autenticidade deste documento poderá ser verificada junto a SGS. Qualquer alteração não autorizada, falsificação, contrafeição do conteúdo ou da aparência deste documento é ilegal e os responsáveis serão processados na integral extensão da lei.

This certificate is issued by the company under its General Conditions for Certification Services accessible at [www.sgs.com/terms\\_and\\_conditions.htm](http://www.sgs.com/terms_and_conditions.htm). Attention is drawn to the limitations of liability defined therein and in the Test Report here above mentioned which findings are reflected in this Certificate. Any unauthorized alteration, forgery or falsification of the content or appearance of this document is unlawful and offenders may be prosecuted to the fullest extent of the law.

Confira os dados do ato em: <https://selodigital.tjpb.jus.br> ou Consulte o Documento em: <https://azevedobastos.not.br/documento/81672607216273791924>



CARTÓRIO

Autenticação Digital Código: 81672607216273791924-2  
Data: 26/07/2021 10:49:12  
Valor Total do Ato: R\$ 4,66  
Selo Digital Tipo Normal C: ALV15756-R1RK;



Cartório Azevedo Bastos  
Av. Presidente Epitácio Pessoa - 1145  
Bairro dos Estado, João Pessoa - PB  
(83) 3244-5404 - [cartorio@azevedobastos.not.br](mailto:cartorio@azevedobastos.not.br)  
<https://azevedobastos.not.br>

Válber Azevedo de M. Cavalcanti  
Titular



O presente documento digital foi conferido com o original e assinado digitalmente por DANILLO PINTO OLIVEIRA DE ALENCAR, em segunda-feira, 26 de julho de 2021 10:50:21 GMT-03:00, CNS: 06.870-0 - 1º OFÍCIO DE REGISTRO CIVIL DAS PESSOAS NATURAIS E TABELIONATO DE NOTAS/PB, nos termos da medida provisória N. 2.200-2 de 24 de agosto de 2001. Sua autenticidade deverá ser confirmada no endereço eletrônico [www.cenad.org.br/autenticidade](http://www.cenad.org.br/autenticidade). O presente documento digital pode ser convertido em papel por meio de autenticação no Tabelionato de Notas. Provimto nº 100/2020 CNJ - artigo 22.

# CERTIFICADO / CERTIFICATE BRA19/02102

Emitido em / Issued on 10/12/2020

Continuação / Continuation

# SGS

## Informações Adicionais / Additional Information

<b>VERSÃO DE MANUAL/ MANUAL VERSION:</b>	4535 620 30691_A/795 * FEV 2020 4535 620 74351_A/795 * JUL 2020 4535 620 31031 3 4535 620 14491_A/795 * JUL 2019 4535 620 14091_A /795 * JUL 2019 Adendos: 4535 618 37771 / 4535 619 01021 / 4535 619 07171 / 4535 619 59321 / 4535 619 59671 / 4535 619 70621 / 4535 620 77241_A/795 * MAIO 2020 PercuNav: 4535 619 33141 A
<b>VERSÃO DE SOFTWARE/ SOFTWARE VERSION:</b>	7.0
<b>VERSÃO DE PROJETO/ DESIGN VERSION:</b>	VM7.0

Limitação de Responsabilidade  
Fls 500 / 1  
P.M. - Maurício CE

DESCRIÇÃO DO ACESSÓRIO / DESCRIPTION OF THE ACCESSORY
Transdutor 3D9-3v
Transdutor BP10-5ec
Transdutor C5-1
Transdutor C6-2
Transdutor C8-5
Transdutor C9-2
Transdutor C9-4v
Transdutor C10-3v
Transdutor C10-4ec
Transdutor D2cwc
Transdutor D2tcd
Transdutor D5cwc
Transdutor L12-3
Transdutor L12-4
Transdutor L12-5 50

SGS ICS Certificadora Ltda.  
CNPJ: 00.272.073/0007-28  
Av. Piracema, 1341 - Galpão Horizon - 1º Andar, Tamboré  
CEP 06460-030, Barueri/SP, Brasil  
Fone: +55 11 2664-9595 / Fax: +55 11 3883-8904  
www.sgsgroup.com.br

Página / Page 3 / 5

Esta página é parte integrante do certificado e não pode ser separado.  
This page is an integral part of the certificate and is not valid when separate.



Este documento é emitido pela SGS e está sujeito às suas Condições Gerais de Fornecimento disponíveis em [www.sgs.com/terms\\_and\\_conditions.htm](http://www.sgs.com/terms_and_conditions.htm). Atenção especial deverá ser dada aos elementos relativos às limitações acerca da responsabilidade, indenização e jurisdição ora estabelecidos. A autenticidade deste documento poderá ser verificada junto a SGS. Qualquer alteração não autorizada, falsificação, contrafeição do conteúdo ou da aparência deste documento é ilegal e os responsáveis serão processados na integral extensão da lei.

This certificate is issued by the company under its General Conditions for Certification Services accessible at [www.sgs.com/terms\\_and\\_conditions.htm](http://www.sgs.com/terms_and_conditions.htm). Attention is drawn to the limitations of liability defined therein and in the Test Report here above mentioned which findings are reflected in this Certificate. Any unauthorized alteration, forgery or falsification of the content or appearance of this document is unlawful and offenders may be prosecuted to the fullest extent of the law.

Confira os dados do ato em: <https://selodigital.tjpb.jus.br> ou Consulte o Documento em: <https://azevedobastos.not.br/documento/81672607216273791924-3>



**CARTÓRIO**  
Autenticação Digital Código: 81672607216273791924-3  
Data: 26/07/2021 10:49:12  
Valor Total do Ato: R\$ 4,66  
Selo Digital Tipo Normal C: ALV15757-IMTJ;



**Cartório Azevedo Bastos**  
Av. Presidente Epitácio Pessoa - 1145  
Bairro dos Estados, João Pessoa - PB  
(83) 3244-5404 - [cartorio@azevedobastos.not.br](mailto:cartorio@azevedobastos.not.br)  
<https://azevedobastos.not.br>

Válber Azevedo de M. Cavalcanti  
Titular



O presente documento digital foi conferido com o original e assinado digitalmente por DANILLO PINTO OLIVEIRA DE ALENCAR, em segunda-feira, 26 de julho de 2021 10:50:21 GMT-03:00, CNS: 06.870-0 - 1º OFÍCIO DE REGISTRO CIVIL DAS PESSOAS NATURAIS E TABELIONATO DE NOTAS/PB, nos termos da medida provisória N. 2.200-2 de 24 de agosto de 2001. Sua autenticidade deverá ser confirmada no endereço eletrônico [www.cenad.org.br/autenticidade](http://www.cenad.org.br/autenticidade). O presente documento digital pode ser convertido em papel por meio de autenticação no Tabelionato de Notas. Provimto nº 100/2020 CNJ - artigo 22.



# CERTIFICADO / CERTIFICATE BRA19/02102

Emitido em / Issued on 10/12/2020

Continuação / Continuation



Transdutor L15-7io
Transdutor L18-5
Transdutor S4-2
Transdutor S5-1
Transdutor S7-3t
Transdutor S8-3
Transdutor S12-4
Transdutor V6-2
Transdutor VL13-5
Transdutor X7-2t
Transdutor S8-3t
Transdutor eL18-4 (com ou sem rastreador eletromagnético)
Transdutor XL14-3
Transdutor X5-1
Transdutor V9-2
Transdutor mC7-2
Transdutor S5-1
Transdutor L12-3 Ergo
Transdutor X8-2t
Varredor de código de barras
Cabos
Gravador de DVD
Pedais
Impressoras
Mídia Removível
Kit Physio
Adaptador Wireless
Bateria Backup

SGS ICS Certificadora Ltda.  
CNPJ: 00.272.073/0007-28  
Av. Piracema, 1341 - Galpão Horizon - 1º Andar, Tamboré  
CEP 06460-030, Barueri/SP, Brasil  
Fone: +55 11 2664-9595 / Fax: +55 11 3883-8904  
www.sgsgroup.com.br

Página / Page 4 / 5

Esta página é parte integrante do certificado e não pode ser separado.  
This page is an integral part of the certificate and is not valid when separate.



Este documento é emitido pela SGS e está sujeito às suas Condições Gerais de Fornecimento disponíveis em [www.sgs.com/terms\\_and\\_conditions.htm](http://www.sgs.com/terms_and_conditions.htm). Atenção especial deverá ser dada aos elementos relativos às limitações acerca da responsabilidade, indenização e jurisdição ora estabelecidos. A autenticidade deste documento poderá ser verificada junto a SGS. Qualquer alteração não autorizada, falsificação, contrafeição ou conteúdo ou da aparência deste documento é ilegal e os responsáveis serão processados na integral extensão da lei.

This certificate is issued by the company under its General Conditions for Certification Services accessible at [www.sgs.com/terms\\_and\\_conditions.htm](http://www.sgs.com/terms_and_conditions.htm). Attention is drawn to the limitations of liability defined therein and in the Test Report here above mentioned which findings are reflected in this Certificate. Any unauthorized alteration, forgery or falsification of the content or appearance of this document is unlawful and offenders may be prosecuted to the fullest extent of the law.

Confira os dados do ato em: <https://selodigital.tjpb.jus.br> ou Consulte o Documento em: <https://azevedobastos.not.br/documento/81672607216273791924>



**CARTÓRIO**  
Autenticação Digital Código: 81672607216273791924-4  
Data: 26/07/2021 10:49:12  
Valor Total do Ato: R\$ 4,66  
Selo Digital Tipo Normal C: ALV15758-XO9E;



**Cartório Azevedo Bastos**  
Av. Presidente Epitácio Pessoa - 1145  
Bairro dos Estados, João Pessoa - PB  
(83) 3244-5404 - [cartorio@azevedobastos.not.br](mailto:cartorio@azevedobastos.not.br)  
<https://azevedobastos.not.br>

Válber Azevedo de M. Cavalcanti  
Titular



O presente documento digital foi conferido com o original e assinado digitalmente por DANILLO PINTO OLIVEIRA DE ALENCAR, em segunda-feira, 26 de julho de 2021 10:50:21 GMT-03:00, CNS: 06.870-0 - 1º OFÍCIO DE REGISTRO CIVIL DAS PESSOAS NATURAIS E TABELIONATO DE NOTAS/PB, nos termos da medida provisória N. 2.200-2 de 24 de agosto de 2001. Sua autenticidade deverá ser confirmada no endereço eletrônico [www.cenac.org.br/autenticidade](http://www.cenac.org.br/autenticidade). O presente documento digital pode ser convertido em papel por meio de autenticação no Tabelionato de Notas. Provimto nº 100/2020 CNJ - artigo 22.

# CERTIFICADO / CERTIFICATE BRA19/02102

Emitido em / Issued on 10/12/2020

Continuação / Continuation

# SGS

Conjunto Inicial de Guia de Biópsia		
L12-5 50	COM 502 no Livro: 20 File 502 / 1 P.M - Mourão-CE	
L18-5		
C8-5		
L12-3		
C5-1		
B/G Starter Kit, C5-1 Infinity		
S5-1		
C9-2		
C10-3v		
L12-4		
C9-4v		
B/G Vaginal Quick Release		
C10-4ec		
3D9-3v		
VL13-5		
V6-2		
BP10-5ec		
C10-3v		
C6-2		
S4-2		
Impressora Sony HVO-550 DVR		
SW Upgrade 7.x		

SGS ICS Certificadora Ltda.  
CNPJ: 00.272.073/0007-28  
Av. Piracema, 1341 - Galpão Horizon - 1º Andar, Tamboré  
CEP 06460-030, Barueri/SP, Brasil  
Fone: +55 11 2664-9595 / Fax: +55 11 3883-8904  
www.sgsgroup.com.br

Página / Page 5 / 5

Esta página é parte integrante do certificado e não pode ser separado.  
This page is an integral part of the certificate and is not valid when separate.



Este documento é emitido pela SGS e está sujeito às suas Condições Gerais de Fornecimento disponíveis em [www.sgs.com/terms\\_and\\_conditions.htm](http://www.sgs.com/terms_and_conditions.htm). Atenção especial deverá ser dada aos elementos relativos às limitações de responsabilidade, indenização e jurisdição ora estabelecidas. A autenticidade deste documento poderá ser verificada junto a SGS. Qualquer alteração não autorizada, falsificação, contrafeição do conteúdo ou da aparência deste documento é ilegal e os responsáveis serão processados na integral extensão da lei.

This certificate is issued by the company under its General Conditions for Certification Services accessible at [www.sgs.com/terms\\_and\\_conditions.htm](http://www.sgs.com/terms_and_conditions.htm). Attention is drawn to the limitations of liability defined therein and in the Test Report here above mentioned which findings are reflected in this Certificate. Any unauthorized alteration, forgery or falsification of the content or appearance of this document is unlawful and offenders may be prosecuted to the fullest extent of the law.

Confira os dados do ato em: <https://selodigital.tjpb.jus.br> ou Consulte o Documento em: <https://azevedobastos.not.br/documento/81672607216273791924>



**CARTÓRIO**  
Autenticação Digital Código: 81672607216273791924-5  
Data: 26/07/2021 10:49:12  
Valor Total do Ato: R\$ 4,66  
Selo Digital Tipo Normal C: ALV15759-TGP2;



**Cartório Azevedo Bastos**  
Av. Presidente Epitácio Pessoa - 1145  
Bairro dos Estados, João Pessoa - PB  
(83) 3244-5404 - [cartorio@azevedobastos.not.br](mailto:cartorio@azevedobastos.not.br)  
<https://azevedobastos.not.br>

Válber Azevedo de M. Cavalcanti  
Titular



O presente documento digital foi conferido com o original e assinado digitalmente por DANILLO PINTO OLIVEIRA DE ALENCAR, em segunda-feira, 26 de julho de 2021 10:50:21 GMT-03:00, CNS: 06.870-0 - 1º OFÍCIO DE REGISTRO CIVIL DAS PESSOAS NATURAIS E TABELIONATO DE NOTAS/PB, nos termos da medida provisória N. 2.200-2 de 24 de agosto de 2001. Sua autenticidade deverá ser confirmada no endereço eletrônico [www.cenad.org.br/autenticidade](http://www.cenad.org.br/autenticidade). O presente documento digital pode ser convertido em papel por meio de autenticação no Tabelionato de Notas. Provimto nº 100/2020 CNJ - artigo 22.



REPÚBLICA FEDERATIVA DO BRASIL  
ESTADO DA PARAÍBA  
CARTÓRIO AZEVEDO BASTOS  
FUNDADO EM 1888

PRIMEIRO REGISTRO CIVIL DE NASCIMENTO E ÓBITOS E PRIVATIVO DE CASAMENTOS, INTERDIÇÕES E TUTELAS DA COMARCA DE JOÃO PESSOA

Av. Eptácio Pessoa, 1145 Bairro dos Estados 58030-00, João Pessoa PB  
Tel.: (83) 3244-5404 / Fax: (83) 3244-5484  
http://www.azevedobastos.not.br  
E-mail: cartorio@azevedobastos.not.br



Comissão de Licitação  
Fls. 503/11  
P.M. - Paraíba-CE

DECLARAÇÃO DE SERVIÇO DE AUTENTICAÇÃO DIGITAL

O Bel. Válber Azevêdo de Miranda Cavalcanti, Oficial do Primeiro Registro Civil de Nascimentos e Óbitos e Privativo de Casamentos, Interdições e Tutelas com atribuição de autenticar e reconhecer firmas da Comarca de João Pessoa Capital do Estado da Paraíba, em virtude de Lei, etc...

DECLARO ainda que, para garantir transparência e segurança jurídica de todos os atos oriundos da atividade Notarial e Registral no Estado da Paraíba, foi instituído pela Lei Nº 10.132, de 06 de novembro de 2013, a aplicação obrigatória de um Selo Digital de Fiscalização Extrajudicial em todos os atos de notas e registro, composto de um código único (por exemplo: Selo Digital: ABC12345-X1X2) e dessa forma, cada autenticação processada pela nossa Serventia pode ser verificada e confirmada tantas vezes quanto for necessário através do site do Tribunal de Justiça do Estado da Paraíba, endereço <https://corregedoria.tjpb.jus.br/selo-digital/>.

A autenticação digital do documento faz prova de que, na data e hora em que ela foi realizada, a empresa PHILIPS MEDICAL SYSTEMS LTDA tinha posse de um documento com as mesmas características que foram reproduzidas na cópia autenticada, sendo da empresa PHILIPS MEDICAL SYSTEMS LTDA a responsabilidade, única e exclusiva, pela idoneidade do documento apresentado a este Cartório.

Nesse sentido, declaro que a PHILIPS MEDICAL SYSTEMS LTDA assumiu, nos termos do artigo 8º, §1º, do Decreto nº 10.278/2020, que regulamentou o artigo 3º, inciso X, da Lei Federal nº 13.874/2019 e o artigo 2º-A da Lei Federal 12.682/2012, a responsabilidade pelo processo de digitalização dos documentos físicos, garantindo perante este Cartório e terceiros, a sua autoria e integridade.

De acordo com o disposto no artigo 2º-A, §7º, da Lei Federal nº 12.682/2012, o documento em anexo, identificado individualmente em cada Código de Autenticação Digital<sup>1</sup> ou na referida sequência, poderá ser reproduzido em papel ou em qualquer outro meio físico.

Esta DECLARAÇÃO foi emitida em **26/07/2021 11:50:27 (hora local)** através do sistema de autenticação digital do Cartório Azevedo Bastos, de acordo com o Art. 1º, 10º e seus §§ 1º e 2º da MP 2200/2001, como também, o documento eletrônico autenticado contendo o Certificado Digital do titular do Cartório Azevedo Bastos, poderá ser solicitado diretamente a empresa PHILIPS MEDICAL SYSTEMS LTDA ou ao Cartório pelo endereço de e-mail [autentica@azevedobastos.not.br](mailto:autentica@azevedobastos.not.br) Para informações mais detalhadas deste ato, acesse o site <https://autdigital.azevedobastos.not.br> e informe o Código de Autenticação Digital

Esta Declaração é válida por **tempo indeterminado** e está disponível para consulta em nosso site.

<sup>1</sup>Código de Autenticação Digital: 81672607216273791924-1 a 81672607216273791924-5

<sup>2</sup>Legislações Vigentes: Lei Federal nº 8.935/94, Lei Federal nº 10.406/2002, Medida Provisória nº 2200/2001, Lei Federal nº 13.105/2015, Lei Estadual nº 8.721/2008, Lei Estadual nº 10.132/2013, Provimento CGJ Nº 003/2014 e Provimento CNJ Nº 100/2020.

O referido é verdade, dou fé.

CHAVE DIGITAL

00005b1d734fd94f057f2d69fe6bc05b0ea7b319ae3ff1ad75b689f46ba057194acab2584ab114d94445f139d90c08837f528bf916593e53e51dd47c92e1ead8fe  
b93033a7ab04ea442b08103ec019a4

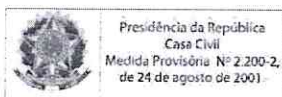

Presidência da República  
Casa Civil  
Medida Provisória Nº 2.200-2,  
de 24 de agosto de 2001



*(Handwritten signatures and initials)*

Consultas Consultas / Produtos para Saúde Produtos para Saúde / Produtos para Saúde

Detalhes do Produto

<b>Nome da Empresa</b>	PHILIPS MEDICAL SYSTEMS LTDA		
<b>CNPJ</b>	58.295.213/0001-78	<b>Autorização</b>	1.02.167-1
<b>Produto</b>	SISTEMA DE ULTRASSOM AFFINITI		

Filtrar...

Modelo Produto Médico

30

50

70

« 1 »

<b>Nome Técnico</b>	Aparelho de Ultra-Som
<b>Registro</b>	10216710306
<b>Processo</b>	25351.637248/2014-66
<b>Origem do Produto</b>	• FABRICANTE: PHILIPS ULTRASOUND, INC. - ESTADOS UNIDOS DA AMÉRICA
<b>Classificação de Risco</b>	II - MEDIO RISCO
<b>Vencimento do Registro</b>	VIGENTE

[Voltar](#)

*(Handwritten signatures and marks)*