



PREFEITURA DE MAURITI



OBRA: REFORMA E AMPLIAÇÃO DO HOSPITAL MUNICIPAL E MATERNIDADE MAURITI-CE - HOSPITAL SÃO JOSÉ
LOCAL: SEDE DO MUNICÍPIO DE MAURITI - CE

COMPOSIÇÕES DO ORÇAMENTO

Tabelas de Referência de Custos: Seinfra-CE 27.1 Com Desoneração e SINAPI/CE 02/2022 Com Desoneração

14.8. G0370 - VÁLVULA ESFERA DO TIPO TRIPARTIDA DE DIÂMETRO 1", TESTADA A FOGO ("FIRE TESTED TYPE") CONFORME ISO 10497; ACIONAMENTO MANUAL; PADRÃO CONSTRUTIVO: ISO 17292; EXTREMIDADE DE CONEXÃO: ENCAIXE PARA SOLDA (ES), COM NIPLE DE EXTENSÃO, SCH 160; CLASSE DE PRESSÃO: 800 LIBRAS; CORPO COM PARTES APARAFUSADAS; MATERIAL DO CORPO: AÇO FORJADO ASTM A105; PASSAGEM PLENA; MATERIAL DO OBTURADOR: AISI 410, SEDE RESILIENTE; TIPO DE ACIONADOR: ALAVANCA; ESFERA FLUTUANTE; ABNT NBR 15857 ANEXO C, TESTADA A FOGO (UN)

MATERIAL	FONTE	UNID	COEFICIENTE	PREÇO UNITÁRIO	TOTAL
G0370 VÁLVULA ESFERA DO TIPO TRIPARTIDA DE DIÂMETRO 1", TESTADA A FOGO ("FIRE TESTED TYPE") CONFORME ISO 10497; ACIONAMENTO MANUAL; PADRÃO CONSTRUTIVO: ISO 17292; EXTREMIDADE DE CONEXÃO: ENCAIXE PARA SOLDA (ES), COM NIPLE DE EXTENSÃO, SCH 160; CLASSE DE PRESSÃO: 800 LIBRAS; CORPO COM PARTES APARAFUSADAS; MATERIAL DO CORPO: AÇO FORJADO ASTM A105; PASSAGEM PLENA; MATERIAL DO OBTURADOR: AISI 410, SEDE RESILIENTE; TIPO DE ACIONADOR: ALAVANCA; ESFERA FLUTUANTE; ABNT NBR 15857 ANEXO C, TESTADA A FOGO (UN)	SEINFRA	UN	1,0000	775,9200	775,9200
TOTAL MATERIAL:					775,9200
TOTAL SIMPLES:					775,9200
ENCARGOS INCLUSOS:					0,0000
VALOR BDI:					0,0000
TOTAL GERAL:					775,9200

15.1. C1628 - LIMPEZA GERAL (M2)					
MAO DE OBRA	FONTE	UNID	COEFICIENTE	PREÇO UNITÁRIO	TOTAL
12543 SERVENTE	SEINFRA	H	0,7000	15,5500	10,8850
TOTAL MAO DE OBRA:					10,8900
TOTAL SIMPLES:					10,8800
ENCARGOS INCLUSOS (83.85%):					7,0400
VALOR BDI:					0,0000
TOTAL GERAL:					10,8800

(Handwritten signature)
 Engenheiro Civil
 NRP 061325781-9



Av. Senador Martins, 571 | CEP: 63210-000 - Mauriti - Ceará
 CNPJ: 07.888.000/0001-85
 www.mauriti.ce.gov.br

"O USO DE DROGAS PREJUDICA A SAÚDE E DESTROÇA A FAMÍLIA"





PREFEITURA DE MAURITI

**NOTA TÉCNICA
PARCELAS DE MAIOR RELEVÂNCIA**



REFERÊNCIA: REFORMA E AMPLIAÇÃO DO HOSPITAL MUNICIPAL E MATERNIDADE DE MAURITI-CE - HOSPITAL SÃO JOSÉ, COM LOCALIZAÇÃO SEDE DO MUNICÍPIO DE MAURITI-CE.

Esta presente nota técnica apresenta, baseada no projeto básico, memorial descritivo e planilha orçamentária em anexo, as parcelas de maior relevância para execução da obra, levando em consideração a importância técnica e financeira de tais serviços para a devida execução da referida obra, conforme **Artigo 30, inciso II, § 2º**, da Lei nº 8.666 de 21 de Junho de 1993.

Art. 30. A documentação relativa à qualificação técnica limitar-se-á a:

A comprovação de aptidão referida no inciso II do caput deste artigo, no caso das licitações pertinentes a obras e serviços, será feita por atestados fornecidos por pessoas jurídicas de direito público ou privado, devidamente registrados nas entidades profissionais competentes, limitadas as exigências a:

Capacitação técnico-profissional e técnico-operacional: comprovação do licitante de possuir em seu quadro permanente, na data prevista para entrega da proposta, profissional de nível superior ou outro devidamente reconhecido pela entidade competente, detentor de atestado de responsabilidade técnica por execução de obra ou serviço de características semelhantes, limitadas estas exclusivamente às parcelas de maior relevância e valor significativo do objeto da licitação.

PARCELAS RELEVANTES
ESTRUTURA DE AÇO TIPO FINK VÃO DE 20m
COBERTURA C/TELHA ESTRUTURAL DE FIBRO-CIMENTO, CANALETE 49 C/ APOIOS
PORCELANATO RETIFICADO POLIDO C/ ARG. PRÉ-FABRICADA
FORRO DE GESSO ACARTONADO ESTRUTURADO - FORNECIMENTO E MONTAGEM
SUBESTAÇÃO AÉREA DE 225 KVA/13.800-380/220V COM QUADRO DE MEDIÇÃO E PROTEÇÃO GERAL, INCLUSIVE MALHA DE ATERRAMENTO

Com base no que foi apresentado, aguarda-se aprovação desta nota técnica.

Mauriti (CE), 29 de março de 2022.

Emerson Patrick Alves Martins
Engenheiro Civil - CREA/CE 321456-D
RNF 061528981-9



Av. S. do M. S. N.º 101 - 61.000-000 - Mauriti - Ceará
UNP 07.071.000.0001/00
www.mauriti.ce.gov.br

"O LUGO DE ONDAR PREJUDICA A SAÚDE E AGRÉDIA A FAMÍLIA"





CERTIFICADO DE APROVAÇÃO DE PROJETO

Nº 328671

Processo: 2915777 CNPJ: 07.655.269/0001-55
 Razão Social: MUNICIPIO DE MAURITI
 Classificação: H-4 SERVIÇO DE SAÚDE E INSTITUCIONAL
 Logradouro: R CAPITAO MIGUEL DANTAS, S/N MAURITI/CE - AIS 19 (AIS 19)
 Área Total Construída: 2.330 m²
 Área Terreno: 4.743,42 m² Altura: 0,5 m
 Bloco(s) Unidade(s) Pavimento(s) Área Parcial
 1 1 1 2.330 m²

O Projeto foi analisado e se encontra APROVADO de acordo com o Código de Segurança contra Incêndio e Pânico do Estado do Ceará. A APROVAÇÃO se deve ao cumprimento das seguintes exigências:

- Acesso de viaturas na edificação
- Alarme de Incêndio
- Sinalização de Incêndio
- Detecção de Incêndio
- Extintores
- Iluminação de Emergência
- Saídas de Emergência
- Sinalização de Emergência
- Sistema de proteção contra descargas atmosféricas
- Hidrante urbano
- Canalização preventiva

Observação

- A análise técnica do projeto não caracteriza corresponsabilidade do analista, uma vez que a responsabilidade técnica do projeto é de seu autor (lei federal no 5.194/66).
- A não observância em qualquer tempo das normas de segurança aqui citadas, ou a alteração da estrutura física apresentada no respectivo psip, invalida automaticamente este certificado.
- A edificação não fará uso de qualquer equipamento que se utilize de gás liquefeito de petróleo, gás natural ou qualquer outro combustível que se apresente sob a forma gasosa, o que se ocorrer, invalidará automaticamente o presente certificado.

I - Este documento NÃO HABILITA a emissão do HABITE-SE ou ALVARÁ DE FUNCIONAMENTO.
II - As informações constantes neste documento, referentes às exigências, são de inteira responsabilidade do analista abaixo identificado.

Fortaleza, segunda-feira, 18 de abril de 2022.

Analista: Sócrates Alves Honorio de Souza - TEN BM
 Coordenador: Wagner Alves Maia - TEN CEL BM



COMANDO DE ENGENHARIA DE PREVENÇÃO DE INCÊNDIO - CEPI
 Rua Chico Lemos, 946, Cidade dos Funcionários, Fortaleza-CE. CEP 60.822-780
<https://www.cepi.cb.ce.gov.br/>

A autenticidade deste documento poderá ser confirmada na página <https://certificacao.bombeiros.ce.gov.br/acompanhamento>



Governo do Estado do Ceará
Secretaria do Meio Ambiente - SEMA

Superintendência Estadual do Meio Ambiente - SEMACE
DECLARAÇÃO DE TRAMITAÇÃO PROCESSUAL Nº 202204286-DTP



NOME/RAZÃO SOCIAL: MUNICÍPIO DE MAURITI

CPF/CNPJ: 07655269000155

MUNICÍPIO: Mauriti

BAIRRO: CENTRO

ENDEREÇO: RUA CAPITÃO MIGUEL DANTAS S/N

PROCESSO Nº: 03761851/2022

FINALIDADE: DECLARAÇÃO DE TRÂMITE

Por solicitação da empresa MUNICÍPIO DE MAURITI, CNPJ nº 07655269000155, localizada em RUA CAPITÃO MIGUEL DANTAS S/N CENTRO no município de Mauriti, declaramos para os devidos fins que tramita nesta Superintendência o processo SPU nº 03761851/2022, protocolado em 19/04/2022, referente à Regularização de Licença de Operação cuja atividade 07.08 - Hospitais. O interessado fica ciente de que o processo de licenciamento ambiental continua em análise técnica na GECON.

* Em observância as art. 5º, XXXIV, "b", da CRFB/88, a presente declaração é isenta do pagamento de taxa.

PAULO ROBERTO DE QUEIROZ DANTAS Garante: 28/04/2022

Rua Jaime Benévolo, 1400 - Bairro de Fátima - CEP 60050-155 - Fortaleza-CE, Brasil
0800 275 22 33

www.semace.ce.gov.br - protocolo@semace.ce.gov.br



**CAU/BR**Conselho de Arquitetura
e Urbanismo do Brasil

Registro de Responsabilidade Técnica - RRT

RRT 11522657



Verificar Autenticidade



1. RESPONSÁVEL TÉCNICO

Nome Civil/Social: PAULO ANDRE DE ANDRADE GOMES
Título Profissional: Arquiteto(a) e UrbanistaCPF: 312.XXX.XXX-87
Nº do Registro: 000A693790

2. DETALHES DO RRT

Nº do RRT: SI11522657I00CT001
Data de Cadastro: 20/12/2021
Data de Registro: 22/12/2021
Tipologia: HospitalarModalidade: RRT SIMPLES
Forma de Registro: INICIAL
Forma de Participação: INDIVIDUAL

2.1 Valor do RRT

Valor do RRT: R\$97,95

Pago em: 21/12/2021

3. DADOS DO SERVIÇO/CONTRATANTE

3.1 Serviço 001

Contratante: MUNICÍPIO DE MAURITI
Tipo: Órgão Público
Valor do Serviço/Honorários: R\$0,00CPF/CNPJ: 07.XXX.XXX/0001-55
Data de Início: 20/12/2021
Data de Previsão de Término:
30/04/2022

3.1.1 Dados da Obra/Serviço Técnico

CEP: 63120000	Nº: 395	
Logradouro: SINVAL LACERDA	Complemento:	
Bairro: CESAR NASCIMENTO	Cidade: MAURITI	
UF: CE	Longitude:	Latitude:

3.1.2 Descrição da Obra/Serviço Técnico

PROJETO ARQUITETÔNICO DE REFORMA E AMPLIAÇÃO DO HOSPITAL MUNICIPAL E MATERNIDADE DE MAURITI - HOSPITAL E MATERNIDADE SÃO HOSE. COM ÁREA INTERVENÇÃO DE 2.860,00 M2

3.1.3 Declaração de Acessibilidade

Declaro o atendimento às regras de acessibilidade previstas em legislação e em normas técnicas pertinentes para as edificações abertas ao público, de uso público ou privativas de uso coletivo, conforme § 1º do art. 56 da Lei nº 13146, de 06 de julho de 2015.

3.1.4 Dados da Atividade Técnica

Grupo: PROJETO	Quantidade: 2860
Atividade: 1.1.3 - Projeto arquitetônico de reforma	Unidade: metro quadrado
Grupo: PROJETO	Quantidade: 2860
Atividade: 1.3.2 - Projeto de luminotecnica	Unidade: metro quadrado



CAU/BR

Conselho de Arquitetura
e Urbanismo do Brasil

Registro de Responsabilidade Técnica - RRT

RRT 11522657



Verificar Autenticidade



4. RRT VINCULADO POR FORMA DE REGISTRO

Nº do RRT	Contratante	Forma de Registro	Data de Registro
SI11522657I00CT001	MUNICÍPIO DE MAURITI	INICIAL	20/12/2021

5. DECLARAÇÃO DE VERACIDADE

Declaro para os devidos fins de direitos e obrigações, sob as penas previstas na legislação vigente, que as informações cadastradas neste RRT são verdadeiras e de minha responsabilidade técnica e civil.

6. ASSINATURA ELETRÔNICA

Documento assinado eletronicamente por meio do SICCAU do arquiteto(a) e urbanista PAULO ANDRE DE ANDRADE GOMES, registro CAU nº 000A693790, na data e hora: 20/12/2021 17:04:10, com o uso de login e de senha. O **CPF/CNPJ** está oculto visando proteger os direitos fundamentais de liberdade, privacidade e o livre desenvolvimento da personalidade da pessoa natural (**LGPD**)

A autenticidade deste RRT pode ser verificada em: <https://siccau.caubr.gov.br/app/view/sight/externo?form=Servicos>, ou via QRCode.

A autenticidade deste RRT pode ser verificada em: <https://siccau.caubr.gov.br/app/view/sight/externo?form=Servicos>, ou via QRCode. Documento Impresso em: 20/01/2022 às 09:04:17 por: siccau, ip 10.128.0.1.



Anotação de Responsabilidade Técnica - ART
Lei nº 6.496, de 7 de dezembro de 1977

CREA-CE

ART OBRA / SERVIÇO
Nº CE20220959138



Conselho Regional de Engenharia e Agronomia do Ceará

INICIAL

1. Responsável Técnico

EMERSON PATRICK ALVES MARTINS
Título profissional: ENGENHEIRO CIVIL

RNP: 0615289819
Registro: 0615289819CE

Empresa contratada: ALPHA PROJETOS DE ENGENHARIA LTDA - ME

Registro : 0010495347-CE

2. Dados do Contrato

Contratante: PREFEITURA MUNICIPAL DE MAURITI-CE.
AVENIDA BURITI GRANDE
Complemento:
Cidade: Mauriti

Bairro: SERRINHA
UF: CE

CPF/CNPJ: 07.655.269/0001-55
Nº: Nº 55

CEP: 63210000

Contrato: 2022.03.15.(01 A 04)

Celebrado em: 15/03/2022

Valor: R\$ 5.000,00

Tipo de contratante: Pessoa Jurídica de Direito Público

Ação Institucional: NENHUMA - NÃO OPTANTE

3. Dados da Obra/Serviço

AVENIDA SINVAL LACERDA
Complemento:
Cidade: MAURITI
Data de Início: 15/03/2022
Finalidade: Infraestrutura
Proprietário: PREFEITURA MUNICIPAL DE MAURITI-CE.

Bairro: CENTRO
UF: CE

Nº: 359

CEP: 63210000

Previsão de término: 15/03/2023

Coordenadas Geográficas: 07°23'21.51"S, 38°46'17.82"W

Código: Não Especificado

CPF/CNPJ: 07.655.269/0001-55

4. Atividade Técnica

	Quantidade	Unidade
14 - Elaboração	1,00	un
80 - Projeto > GEODÉSIA > GEORREFERENCIAMENTO > DE GEORREFERENCIAMENTO > #34.6.1.1 - URBANO	1,00	un
80 - Projeto > GEODÉSIA > GEOPROCESSAMENTO > #34.5.1 - DE SISTEMA DE INFORMAÇÕES GEOGRÁFICAS	1,00	un
80 - Projeto > CONSTRUÇÃO CIVIL > EDIFICAÇÕES > DE EDIFICAÇÃO > #1.1.1.4 - EM MATERIAIS MISTOS	1,00	un
80 - Projeto > CONSTRUÇÃO CIVIL > EDIFICAÇÕES > DE REFORMA DE EDIFICAÇÃO > #1.1.2.1 - DE ALVENARIA	1,00	un
80 - Projeto > ELETROTÉCNICA > INSTALAÇÕES ELÉTRICAS > DE INSTALAÇÕES ELÉTRICAS EM BAIXA TENSÃO > #11.10.1.2 - PARA FINS COMERCIAIS	1,00	un
80 - Projeto > CONSTRUÇÃO CIVIL > INSTALAÇÕES HIDROSSANITÁRIAS > #1.4.1 - DE SISTEMA DE ÁGUA POTÁVEL	1,00	un
80 - Projeto > CONSTRUÇÃO CIVIL > INSTALAÇÕES HIDROSSANITÁRIAS > #1.4.3 - DE INSTALAÇÃO DE SISTEMA DE ESGOTO SANITÁRIO	1,00	un
80 - Projeto > ESTRUTURAS > ESTRUTURAS DE CONCRETO E ARGAMASSA ARMADA > #2.1.1 - DE ESTRUTURA DE CONCRETO ARMADO	1,00	un
35 - Elaboração de orçamento > CONSTRUÇÃO CIVIL > EDIFICAÇÕES > DE EDIFICAÇÃO > #1.1.1.4 - EM MATERIAIS MISTOS	1,00	un
35 - Elaboração de orçamento > CONSTRUÇÃO CIVIL > EDIFICAÇÕES > DE REFORMA DE EDIFICAÇÃO > #1.1.2.1 - DE ALVENARIA	1,00	un
35 - Elaboração de orçamento > ELETROTÉCNICA > INSTALAÇÕES ELÉTRICAS > DE INSTALAÇÕES ELÉTRICAS EM BAIXA TENSÃO > #11.10.1.2 - PARA FINS COMERCIAIS	1,00	un
35 - Elaboração de orçamento > CONSTRUÇÃO CIVIL > INSTALAÇÕES HIDROSSANITÁRIAS > #1.4.1 - DE SISTEMA DE ÁGUA POTÁVEL	1,00	un
35 - Elaboração de orçamento > CONSTRUÇÃO CIVIL > INSTALAÇÕES HIDROSSANITÁRIAS > #1.4.3 - DE INSTALAÇÃO DE SISTEMA DE ESGOTO SANITÁRIO	1,00	un
35 - Elaboração de orçamento > ESTRUTURAS > ESTRUTURAS DE CONCRETO E ARGAMASSA ARMADA > #2.1.1 - DE ESTRUTURA DE CONCRETO ARMADO	1,00	un

Após a conclusão das atividades técnicas o profissional deve proceder a baixa desta ART

5. Observações

ART DE PROJETOS COMPLEMENTARES DE ENGENHARIA, GEORREFERENCIAMENTO / GEOPROCESSAMENTO, E ORÇAMENTO, REFERENTE A REFORMA DO HOSPITAL MUNICIPAL SÃO JOSÉ, LOCALIZADO NA AVENIDA SINVAL LACERDA, Nº 359, NO MUNICÍPIO DE

Emerson Patrick Alves Martins
Engenheiro Civil CREA/CE 321456
RNP 061528981-9

A autenticidade desta ART pode ser verificada em: <https://crea-ce.sitac.com.br/publica/>, com a chave: yy0xB
Impresso em: 31/03/2022 às 09:33:50 por: , ip: 200.77.183.2





Anotação de Responsabilidade Técnica - ART
Lei nº 6.496, de 7 de dezembro de 1977

CREA-CE

ART OBRA / SERVIÇO
Nº CE20220959138

Conselho Regional de Engenharia e Agronomia do Ceará

INICIAL



MAURITI-CE.

6. Declarações

- Declaro que estou cumprindo as regras de acessibilidade previstas nas normas técnicas da ABNT, na legislação específica e no decreto n. 5296/2004.

7. Entidade de Classe

NENHUMA - NÃO OPTANTE

8. Assinaturas

Declaro serem verdadeiras as informações acima

Emerson Patrick Alves Martins

EMERSON PATRICK ALVES MARTINS - CPF: 044.532.513-51

_____ de _____ de _____
Local data

Adriano Augusto Furtado

PREFEITURA MUNICIPAL DE MAURITI-CE. - CNPJ: 07.655.269/0001-55

9. Informações

* A ART é válida somente quando quitada, mediante apresentação do comprovante do pagamento ou conferência no site do Crea.

10. Valor

Valor da ART: R\$ 88,78 Registrada em: 29/03/2022 Valor pago: R\$ 88,78 Nosso Número: 8215257199

A autenticidade desta ART pode ser verificada em: <https://crea-ce.sitac.com.br/publico/>, com a chave: yy0xB
Impresso em: 31/03/2022 às 09:33:50 por: , lp: 200.77.183.2

www.creace.org.br
Tel: (85) 3453-5800

faleconosco@creace.org.br
Fax: (85) 3453-5804





Anotação de Responsabilidade Técnica - ART
Lei nº 6.496, de 7 de dezembro de 1977

CREA-CE

ART OBRA / SERVIÇO
Nº CE20220944852

Conselho Regional de Engenharia e Agronomia do Ceará

INICIAL



1. Responsável Técnico

WAGNER OLIVEIRA BATISTA

Título profissional: ENGENHEIRO CIVIL

RNP: 0613512251

Registro: 53951CE

2. Dados do Contrato

Contratante: MAURITI PREF GABINETE DO PREFEITO

RUA CAPITAO MIGUEL DANTAS

Complemento:

Cidade: MAURITI

Bairro: CENTRO

UF: CE

CPF/CNPJ: 07.655.269/0001-55

Nº: sn

CEP: 63210000

Contrato: Não especificado

Celebrado em:

Valor: R\$ 1.000,00

Tipo de contratante: Pessoa Jurídica de Direito Público

Ação Institucional: NENHUMA - NÃO OPTANTE

3. Dados da Obra/Serviço

AVENIDA SINVAL LACERDA

Nº: 402

Complemento:

Cidade: MAURITI

Data de Início: 15/02/2022

Previsão de término: 04/03/2022

Bairro: CÉSAR NASCIMENTO

UF: CE

CEP: 63210000

Coordenadas Geográficas: -7.389300, -38.771715

Finalidade: Comercial

Código: Não Especificado

Proprietário: MAURITI PREF GABINETE DO PREFEITO

CPF/CNPJ: 07.655.269/0001-55

4. Atividade Técnica

14 - Elaboração

Quantidade

Unidade

80 - Projeto > CONSTRUÇÃO CIVIL > INSTALAÇÕES DE PREVENÇÃO E COMBATE A INCÊNDIO
> #1.6.6 - DE PREVENÇÃO E COMBATE A INCÊNDIO E PÂNICO

2.330,00

m2

Após a conclusão das atividades técnicas o profissional deve proceder a baixa desta ART

5. Observações

Projeto de Segurança contra incêndio e pânico de um hospital com área construída de: 2.330,00 m².

6. Declarações

7. Entidade de Classe

NENHUMA - NÃO OPTANTE

8. Assinaturas

Declaro serem verdadeiras as informações acima

WAGNER OLIVEIRA BATISTA - CPF: 050.596.533-07

Local

data

MAURITI PREF GABINETE DO PREFEITO - CNPJ: 07.655.269/0001-55

9. Informações

* A ART é válida somente quando quitada, mediante apresentação do comprovante do pagamento ou conferência no site do Crea.

10. Valor

Valor da ART: R\$ 88,78

Registrada em: 28/02/2022

Valor pago: R\$ 88,78

Nosso Número: 8215192705

A autenticidade desta ART pode ser verificada em: <https://crea-ce.sitac.com.br/publico/>, com a chave: ZZCB7
Impresso em: 03/03/2022 às 14:18:17 por: lp: 167.249.38.107



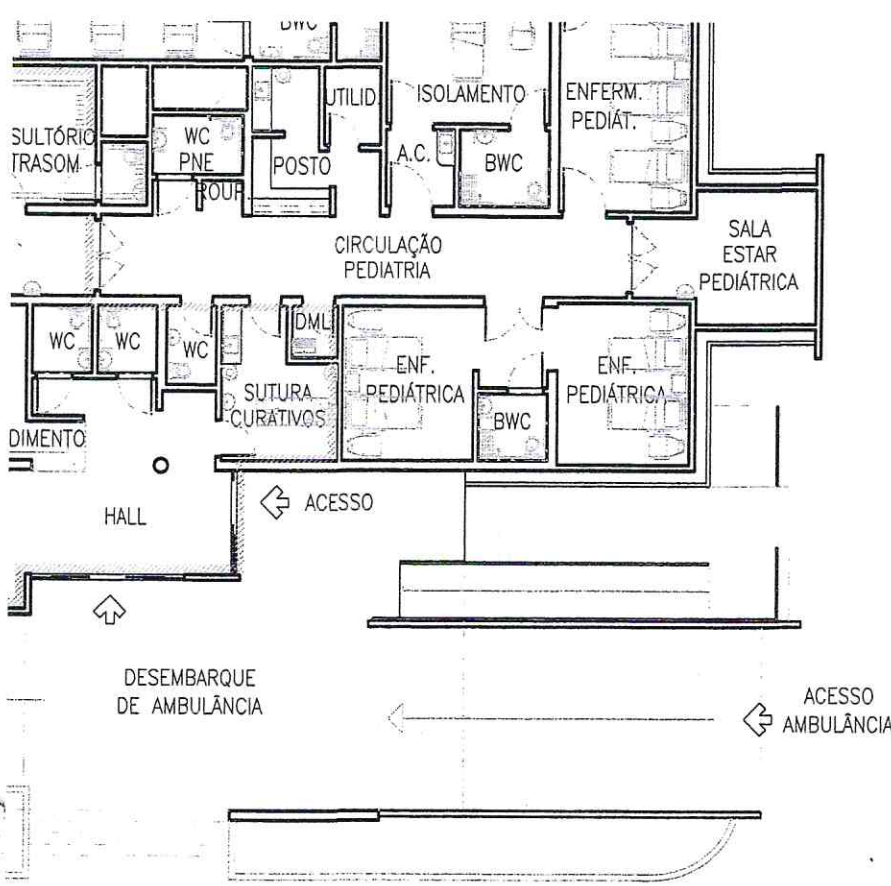

2 MASTERPLAN

ESCALA: 1/200

FUNCIONAIS

- CENTRO AMBULATORIAL
- CENTRO IMEDIATO
- CLÍNICA / AMBULATORIAL
- CLÍNICA
- DIAGNÓSTICO
- CIRÚRGICO / OBSTÉTRICO / OPN
- LABORATÓRIO
- RIA - BAIXO X
- M
- LABORATÓRIO PATOLOGIA CLÍNICA*
- Incluso no projeto/obras de obra

- INTERNAÇÃO
- PRE / PÓS OPERATÓRIO
- PEDIÁTRICA
- ENFERMARIAS
- APOIO TÉCNICO
- LABORATÓRIO
- VESTIBULARES FUNCIONARIOS
- REPERITÓRIO
- NECROTÉRIO

Emerson de Almeida
Engenheiro Civil - RPA/E 321458
RNP 041528981-9

PREFEITURA MUNICIPAL DE MAURITI - CE. SECRETARIA DE SAÚDE

PROJETO DE REFORMA / AMPLIAÇÃO

HOSPITAL MUNICIPAL E MATERNIDADE MAURITI - CE. HOSPITAL SÃO JOSÉ

ENDEREÇO: AVENIDA SINIVAL LACERDA - BAIRRO CESAR NASCIMENTO - MAURITI, CE.
Município de Mauriti

ARV
S111622657100CT001

CONTEÚDO	LOCALIZAÇÃO / COORDENADAS	ESCALA
	PLANTA CADASTRAL	S/ESCALA
	MASTERPLAN / INTERVENÇÃO	1/200
		1/200

01 24
ARQ PJEXC

252

o de Barreira#01	5.15	9.30
o de Barreira#02	7.30	10.90
ção	37.25	36.60
a	1.95	5.60
a	0.85	3.70
ia	2.90	6.90
serviço	9.00	12.30
es	3.60	7.80
esso	6.00	11.50
	3.00	7.00
Rodas	2.05	5.80
	2.40	6.40
a	2.50	6.30
es	5.10	9.10
Suja	2.35	6.20
o Temporário RSS	3.50	8.40
	Área m ²	Perím. m
So	8.30	11.90
S	1.85	5.50
leonatal	16.15	19.90
	16.45	17.90
ito	4.10	8.10
tar	6.50	10.70
	2.00	5.80

08 Esterelização Física	13.15	13.20
08 Armazenamento/Distribuição	8.50	6.90
10 DML	3.10	7.35
11 Manutenção Autoclaves	3.60	8.10
01 / 04 - Área Suja		
05 / 11 - Área Suja		



Ambiente	Área m ²	Perím. m
01 Hall	1.25	4.50
02 Quarto Plantonista#01	7.85	13.70
03 BWC Plant.#01	3.00	7.00
04 Quarto Plantonista#02	10.55	14.00
05 BWC Plant.#02	3.00	7.00
06 Refeitório	37.10	27.30
07 WC Funcionários Feminino	8.25	11.50
08 WC Funcionários Masculino	7.80	11.20

UNIDADE FUNCIONAL - APOIO LOGÍSTICO

Ambiente	Área m ²	Perím. m
01 Acesso	1.25	4.50
02 Área Externa-Embarque Carro Funerário	7.85	13.70
03 Sala Preparo / Guarda de Cadaver	3.00	7.00
04 Serviço	10.55	14.00
05 DML	3.00	7.00
06 GUARITA DE CONTROLE DE ACESSO	3.00	7.00
07 CENTRAL DE GASES	3.00	7.00

NECROTÉRIO

Engenheiro Paulo André de Andrade Gomes
RNP 06 528981-9

PREFEITURA MUNICIPAL DE MAURITI - CE
SECRETARIA DE SAÚDE
DEPT. DE SERVIÇOS GERAIS

PAULO ANDRÉ DE ANDRADE GOMES
Projeto - Responsável Técnico

SH11522657100CT001



PAULO ANDRADE

ARQUITETO
R. S. CARVALHO S. 100

A69379-0

PAULO ANDRADE - ARQUITETO / URBANISMO Fortaleza.
Bairro: (66b) 9 8677 5760 - pauloan@igoi.com

PREFEITURA MUNICIPAL DE MAURITI - CE.
SECRETARIA DE SAÚDE

PROJETO: PROJETO DE REFORMA / AMPLIAÇÃO

HOSPITAL MUNICIPAL E MATERNIDADE MAURITI - CE.
HOSPITAL SÃO JOSÉ

ENDEREÇO: AVENIDA SINVAL LACERDA - BAIRRO CESAR NASCIMENTO - MAURITI, CE.

OUTRAS	35
1-PED	20
4-CYAN	13
5-BLUE	30
7-WHITE	40
8*	13
*use object color!	
9	20
30	40
155	30
252	09

CONTÉUDO: **PLANTA DE LAYOUT / SETORIZAÇÃO**

ESCALA
1/125

02 25

ARQ

PIEXC

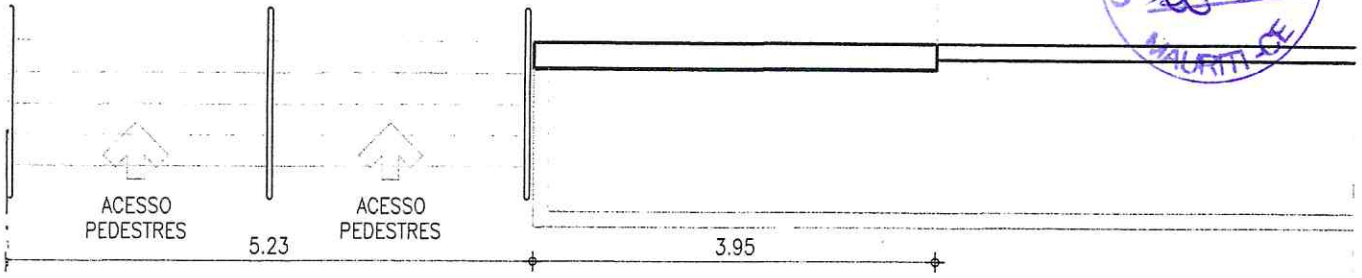

Handwritten scribble on the left margin.

Handwritten scribble on the left margin.

Handwritten signature and professional stamp of Engenheiro Civil, RNP 06 528981-9.

PREFEITURA MUNICIPAL DE MAURITI - CE. SECRETARIA DE SAÚDE

PROJETO: PROJETO DE REFORMA / AMPLIAÇÃO

HOSPITAL MUNICIPAL E MATERNIDADE MAURITI - CE. HOSPITAL SÃO JOSÉ

ENDEREÇO: AVENIDA SINVAL LACERDA - BAIRRO CESAR NASCIMENTO - MAURITI, CE.

Responsabilidade Técnica

ART 1622657100CT001

CONTEÚDO: PLANTA DE PAVIMENTO ST#01

ESCALA 1/75

03 24 ARQ PJEXC

Table with 2 columns: Date/Time and Name/Signature.

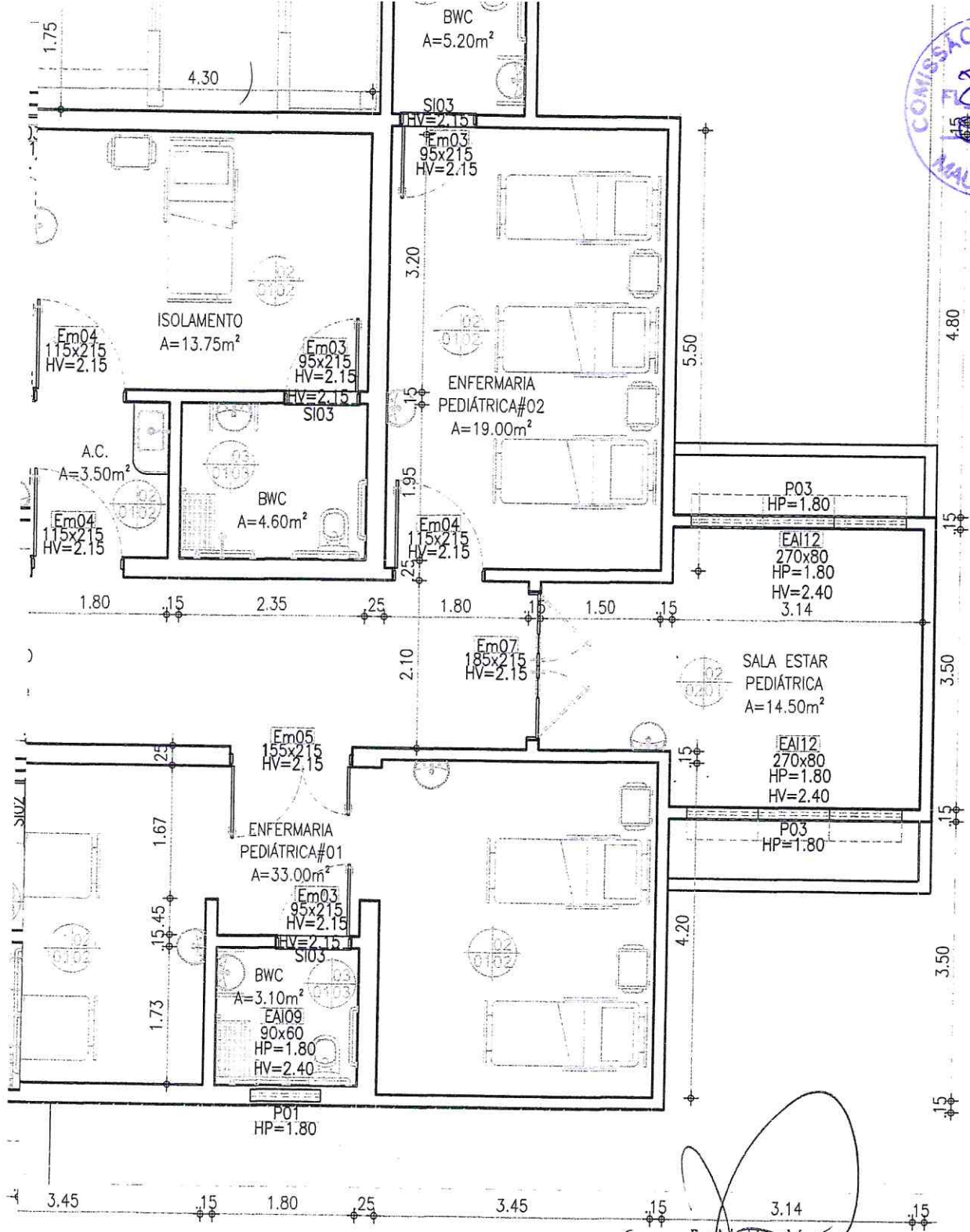

SÃO - ENFERMARIAS

Engenheiro Civil CREA/CE 021160
RNP 041528981-9

PREFEITURA MUNICIPAL DE MAURITI - CE.
SECRETARIA DE SAÚDE

PROJETO DE REFORMA / AMPLIAÇÃO

HOSPITAL MUNICIPAL E MATERNIDADE MAURITI - CE.
HOSPITAL SÃO JOSÉ

ENDEREÇO: AVENIDA SIVALDO LACERDA - BARRIO CESAR NASCIMENTO - MAURITI, CE.
MUNICÍPIO DE MAURITI

SI11522687100CT001

PLANTA DE PAVIMENTO 8T#03 / 8T#04

ESCALA
1/75

— VERDE	15
— AMARELO	20
— CIANO	15
— AZUL	30
— BRANCO	40
—	15
—	20
—	40
—	30
—	09

05 24
ARQ PJEXC

CARTELA EM 4 TONS
AMARELO / LARANJA

C4442 - CERÂMICA ESMALTADA C/
ARG. PRÉ-FABRICADA ATÉ 10x10cm
VERDE

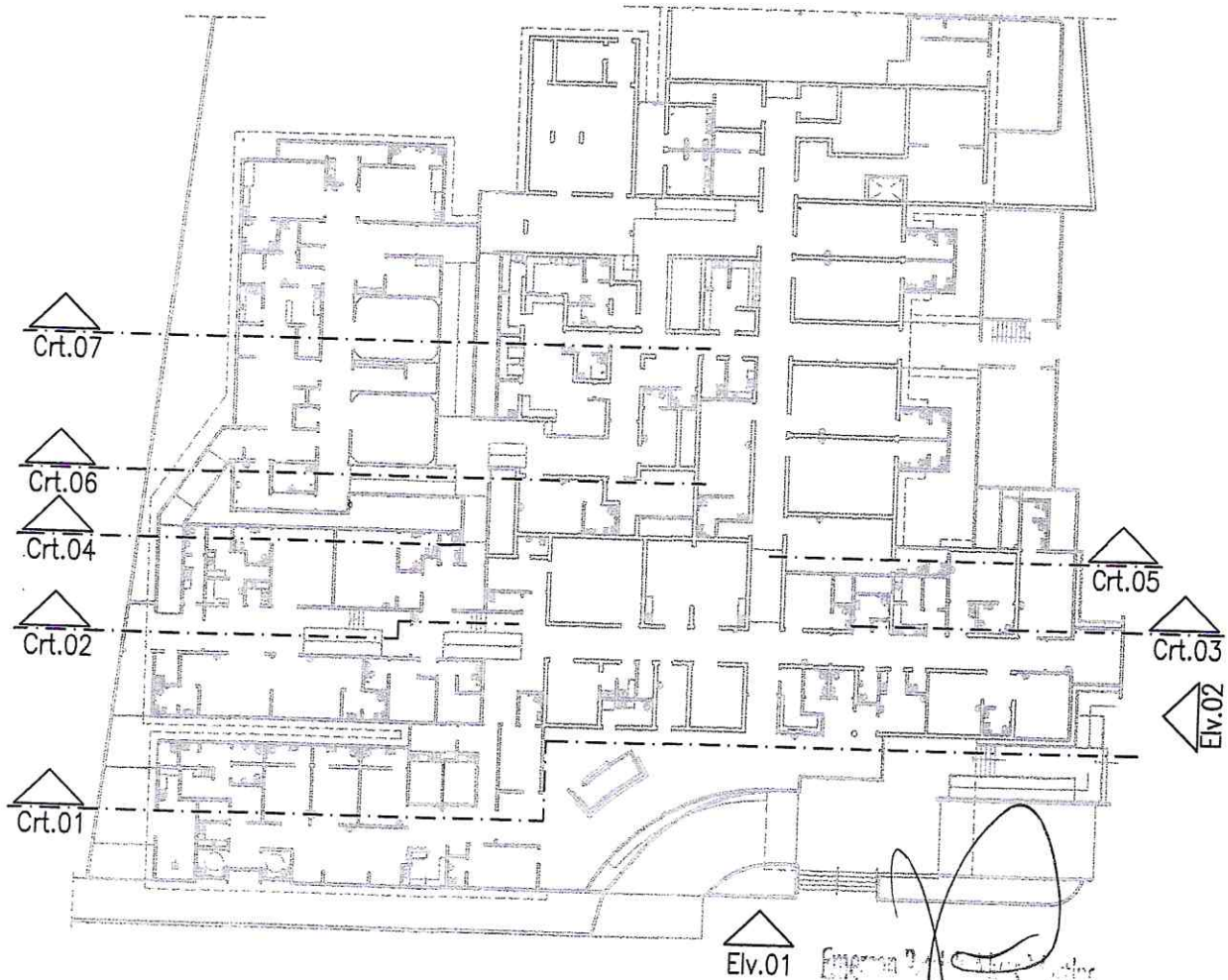
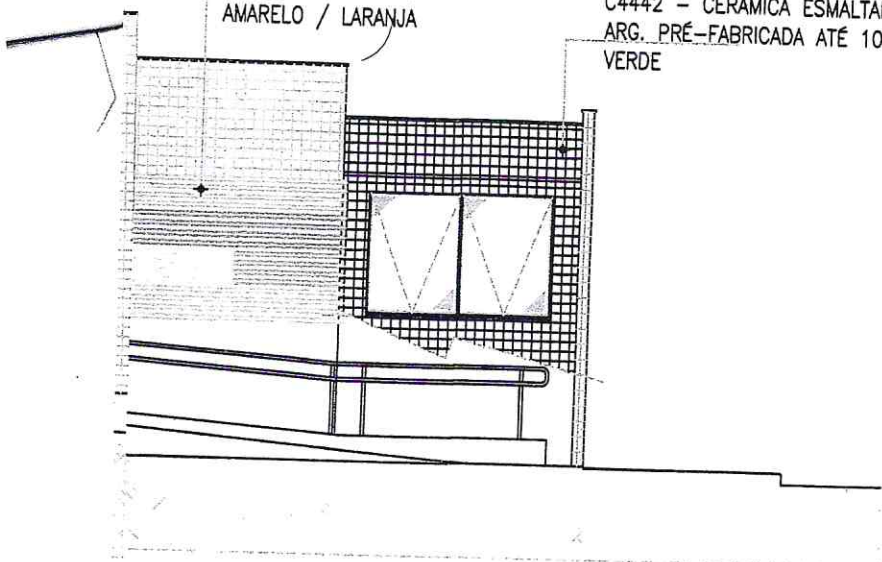

Engenheiro de Arquitetura
Engenheiro de Edifícios
RNP 061528981-9

PREFEITURA MUNICIPAL DE MAURITI - CE.
SECRETARIA DE SAÚDE

PROJETO: PROJETO DE REFORMA / AMPLIAÇÃO

HOSPITAL MUNICIPAL E MATERNIDADE MAURITI - CE.
HOSPITAL SÃO JOSÉ

ENDEREÇO: AVENIDA EDIVAL LACERDA - BAIRRO CESAR NASCIMENTO - MAURITI - CE.

- IRAS
- RED.
- CYAN
- BLUE
- WHITE

Responsabilidade Técnica

SIN 1522657100CT001

CONTEÚDO: **CORTES / FACHADAS**

ESCALA

06 24
ARQ PJEXC

see object oc
5
2



1 PLANTA COBERTA

ESCALA: 1/125

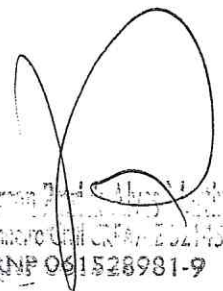
Engenheiro Civil
Engenheiro Civil CREA - E 021436
RNP 061528981-9

PREFEITURA MUNICIPAL DE MAURITI - CE. SECRETARIA DE SAÚDE

PROJETO: PROJETO DE REFORMA / AMPLIAÇÃO

HOSPITAL MUNICIPAL E MATERNIDADE MAURITI - CE HOSPITAL SÃO JOSÉ

ENDEREÇO: AVENIDA SINVAL LACERDA - BAIRRO CESAR NASCIMENTO - MAURITI, CE.
Responsabilidade Técnico

SI11522657100CT0

CONTEÚDO: PLANTA DEMOLIR / CONSTRUIR

ESCALA
1/125

OUTRAS	.15
1-RED	.20
4-CYAN	.13
5-BLUE	.30
7-WHITE	.40
8*	.13
*use object color	
9	.20
30	.40
155	.30
252	.09

07 24
ARQ DIFVC



PLANTA DEMOLIR / CONSTRUIR

ESCALA: 1/125

Engenheiro Civil
Engenheiro Civil
RNP 06.528981-9

PREFEITURA MUNICIPAL DE MAURITI - CE. SECRETARIA DE SAÚDE

PROJETO: PROJETO DE REFORMA / AMPLIAÇÃO

HOSPITAL MUNICIPAL E MATERNIDADE MAURITI - CI HOSPITAL SÃO JOSÉ

ENDEREÇO: AVENIDA SINVAL LACERDA - BAIRRO CESAR NASCIMENTO - MAURITI, CE.
Responsabilidade Técnica

SI11522657100C7

CONTEÚDO
PLANTA DEMOLIR / CONSTRUIR

ESCALA
1/125

0824

ARQ

OUTRAS	.15
1-RED	.20
4-CYAN	.13
5-BLUE	.30
7-WHITE	.40
8+	.13
fuze object color	
9	.20
30	.40
155	.30
252	.09



QUADRO DE ESPECIFICAÇÕES

PISO

- 01 - C1919 - PISO INDUSTRIAL NATURAL
ESP.= 12mm. POLIMENTO (EXTERNO)
- 02 - C4441 - PORCELANATO RETIFICADO NATURAL (FOSCO)
- 03 - C3001 - CERÂMICA ESMALTADA RETIFICADA.
ACIMA DE 30x30cm (900 cm²) - PEI.5 P/PISO
- 04 - PC4504 - PISO VINÍLICO EM MANTA, e=2.0mm.

PAREDE

- 01 - BARRA INFERIOR H=0.90M EM PORCELANATO + PINTURA LATEX ATÉ LAJE
 - C4446 - PORCELANATO RETIFICADO POLIDO P/ PAREDEC4167
 - C4167 - LATEX ACRÍLICO TRÊS DEMÃOS EM PAREDES INTERNAS S/MASSA
- 02 - BARRA INFERIOR H=1.50M EM PORCELANATO + PINTURA LATEX ATÉ LAJE
 - C4446 - PORCELANATO RETIFICADO POLIDO P/ PAREDEC4167
 - C4167 - LATEX ACRÍLICO TRÊS DEMÃOS EM PAREDES INTERNAS S/ MASSA
- 03 - BARRA INFERIOR H=1.50M EM CERÂMICA + PINTURA LATEX ATÉ LAJE
 - C4445 - CERÂMICA ESMALTADA RETIFICADA. ACIMA 30x30cm PEI.5 P/PAREDE.
 - C4167 - LATEX ACRÍLICO TRÊS DEMÃOS EM PAREDES INTERNAS S/MASSA
- 04 - C2476 - TINTA EPÓXI EM PAREDES, C/ SELADOR E EMASSAMENTO ACRÍLICO

TETO

- 01 - C1615 - PINTURA LATEX DUAS DEMÃOS SOBRE FORRO FALSO
- GESSO ACARTONADO - BRANCO NEVE
- 02 - C1614 - LATEX DUAS DEMÃOS EM LAJE SOBRE
MASSA

Engenheiro Civil nº 1021400
RNP 06 128981-9

PREFEITURA MUNICIPAL DE MAURITI - CE. SECRETARIA DE SAÚDE

PROJETO: PROJETO DE REFORMA / AMPLIAÇÃO

HOSPITAL MUNICIPAL E MATERNIDADE MAURITI - CE HOSPITAL SÃO JOSÉ

ENDEREÇO: AVENIDA SINVAL LACERT 4 - BAIRRO DESAR NASCIMENTO - MAURITI, CE.
Responsabilidade Técnica

SI11522557100CT0

CONTEÚDO: PLANTA DEMOLIR / CONSTRUIR

ESCALA
1/125

09 24

ARQ

DI EVO

OUTRAS	.10
1-RED	.20
4-CYAN	.10
5-BLUE	.30
7-WHITE	.40
8*	.10
*use object color	
9	.20
30	.40
155	.30
252	.00

- 100VA**
2- TOMADA DE CORRENTE NA PAREDE. MÉDIA (1.300mm DO PISO ACABADO)
- 100VA**
2- TOMADA DE CORRENTE NA PAREDE. ALTA (2.000mm DO PISO ACABADO)
- TOMADA NO PISO
- LG-** PONTO DE REDE - LG / INTERFONE - NA PAREDE / ALTURA INDICADA
- TV-** PONTO DE REDE - TV NA PAREDE / ALTURA INDICADA
- BOTOEIRA DE EMERGÊNCIA
- SINALIZAÇÃO DE ENFERMAGEM - IS (150mm DO PISO ACABADO).
- PONTO DE LUZ ALERTA NA PAREDE - ARANDELA / ALTURA INDICADA
- RELÓGIO ELÉTRICO NO TETO
- RELÓGIO ELÉTRICO NA PAREDE
- IV** QUADRO ANUNCIADOR
- QUADRO DE INTERRUPTORES EMBUTIDO. QD.
- QUADRO TERMINAL DE LUZ E FORÇA EMBUTIDO: QD.
- QUADRO GERAL DE LUZ E FORÇA EMBUTIDO. QD.
- QUADRO DE TELEFONE / LÓGICA. QD.
- Med.** CAIXA PARA MEDIDOR. QM.
- AR CONDICIONADO
- VENTILAÇÃO / EXAUSTÃO MECÂNICA
- AC** AR COMPRIMIDO **OX** OXIGÊNIO MEDICINAL **VG** VÁCUO



LAGÕES

ESCALA: 1/125

[Handwritten Signature]
 Engenheiro Civil - MAURITI - CE
 CNPJ 06.1528981-9

PREFEITURA MUNICIPAL DE MAURITI - CE.
SECRETARIA DE SAÚDE

PROJETO: PROJETO DE REFORMA / AMPLIAÇÃO

HOSPITAL MUNICIPAL E MATERNIDADE MAURITI - CE.
HOSPITAL SÃO JOSÉ

ENDEREÇO: AVENIDA SINVAL LACERDA - BAIRRO CESAR NASCIMENTO - MAURITI, CE.
 Responsabilidade Técnica

SI 11522657100CT001

CONTEUDO PLANTA INSTALAÇÕES: TUG / TUE / GASES	ESCALA 1/125
	10 24
	ARQ
	PJEXC

- ULTRAS
- RED
- CYAN
- BLUE
- WHITE
- 1
- 2
- 3
- 4
- 5
- 6
- 7
- 8
- 9
- 10
- 11
- 12
- 13
- 14
- 15
- 16
- 17
- 18
- 19
- 20
- 21
- 22
- 23
- 24
- 25
- 26
- 27
- 28
- 29
- 30
- 31
- 32

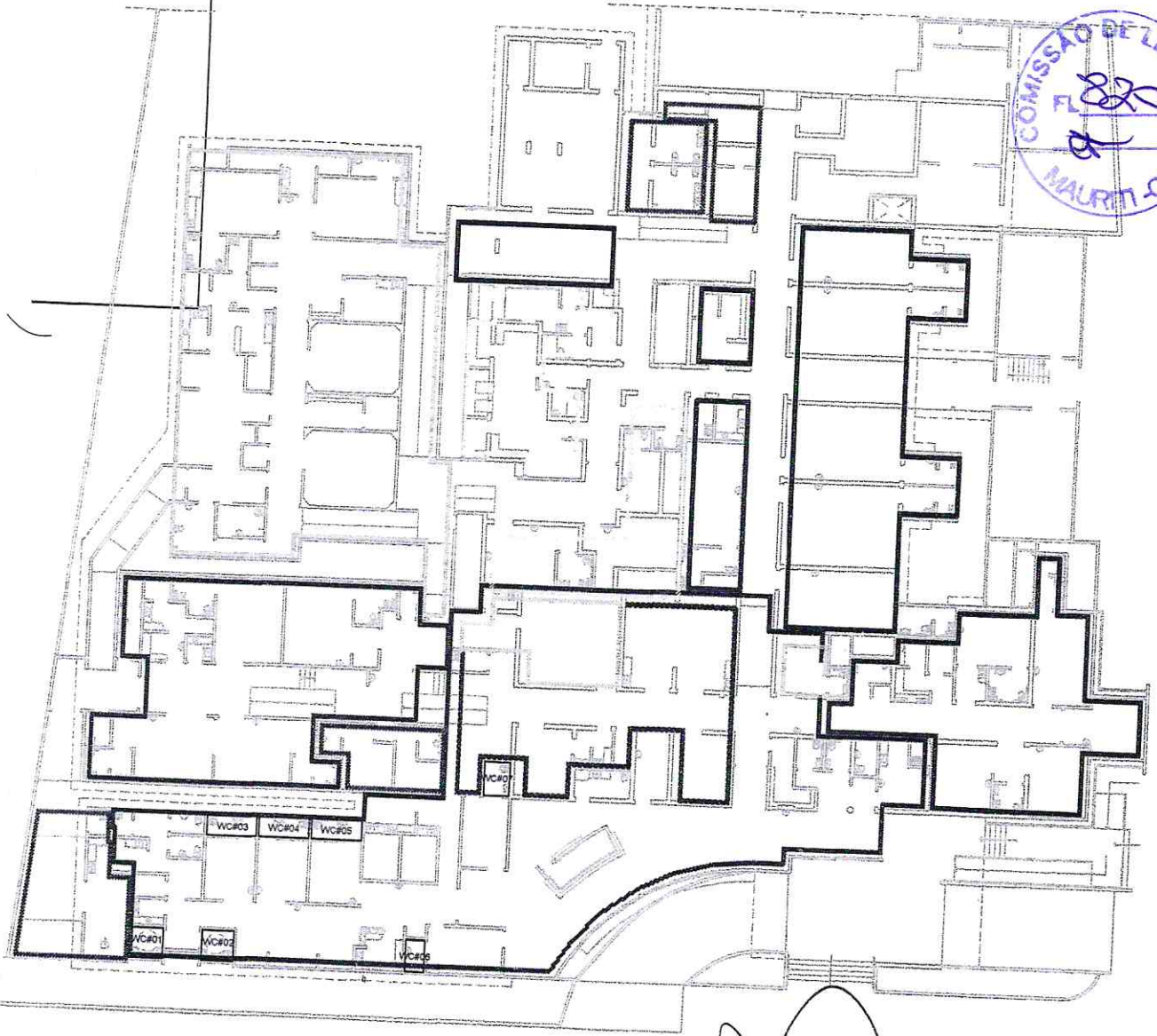

PREFEITURA MUNICIPAL DE MAURITI - CE
SECRETARIA DE SAÚDE
CNPJ: 07.695.389/0001-55

Projeto de Arquitetura
Engenharia Civil - 2021/00
RNP 061528981-9

PAULO ANDRÉ DE ANDRADE GOMES
Projeto - Responsável Técnico

RFP
SJ11522657100CT001

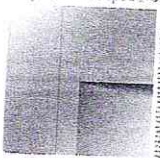

PAULO ANDRADE
ARQUITETO
C.R.C. 11.522/6-5

BAU
A69379-0

PAULO ANDRADE - ARQUITETURA / URBANISMO Fortaleza.
Contatos: (085) 9 8677 9490 - pa.arqui@gmail.com

PREFEITURA MUNICIPAL DE MAURITI - CE.
SECRETARIA DE SAÚDE

MEMO: PROJETO DE REFORMA / AMPLIAÇÃO

HOSPITAL MUNICIPAL E MATERNIDADE MAURITI - CE.
HOSPITAL SÃO JOSÉ

END: AVENIDA SENAL LAGEDEA - BAIRRO CESAR NASCIMENTO - MAURITI, CE.

RAS	.15
ED	.20
YAN	.15
LUE	.30
HITE	.40
	.13
object color	
	.20
	.40
	.30
	.09

TÍTULO: **DETALHE - ÁREAS MOLHADAS**

ESCALA

11 24
ARQ PJEXC

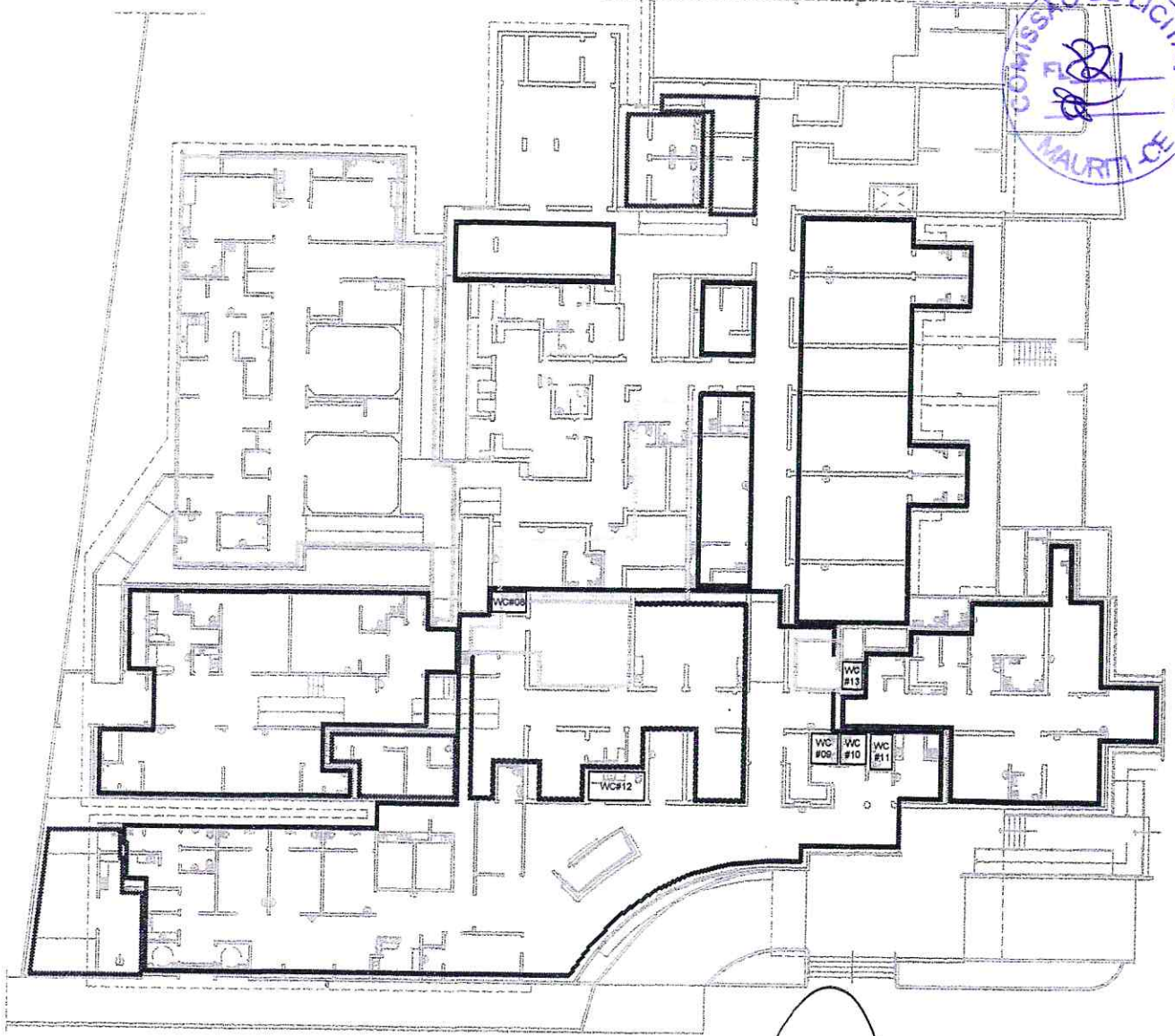

PREFEITURA MUNICIPAL DE MAURITI - CE
SECRETARIA DE SAÚDE
CNPJ: 07.535.289/0001-35

Engenheiro Paulo André de Andrade Gonçalves
RNP 06 528981-9

PAULO ANDRÁDE DE ANDRADE GONÇES
Projeto - Responsável Técnico

SI11522657100CT001



PAULO ANDRADE - ARQUITETURA / URBANISMO Fortaleza.
Contatos: (085) 9 8677 9490 - pa.arqui@gmail.com

CAU
A69379-0

**PREFEITURA MUNICIPAL DE MAURITI - CE,
SECRETARIA DE SAÚDE**

PROJETO: PROJETO DE REFORMA / AMPLIAÇÃO

**HOSPITAL MUNICIPAL E MATERNIDADE MAURITI - CE,
HOSPITAL SÃO JOSÉ**

ENDEREÇO: AV. TENDELA SINAI LACERDA, BAIRRO CESAR NASCIMENTO - MAURITI, CE

UTRAS	.15
-RED	.20
-CYAN	.15
-BLUE	.30
-WHITE	.40
*	.10
*use object color	
	.20
0	.40
35	.30
52	.05

CONTEÚDO: DETALHE - ÁREAS MOLHADAS

ESCALA

12 24

ARQ

PJEXC

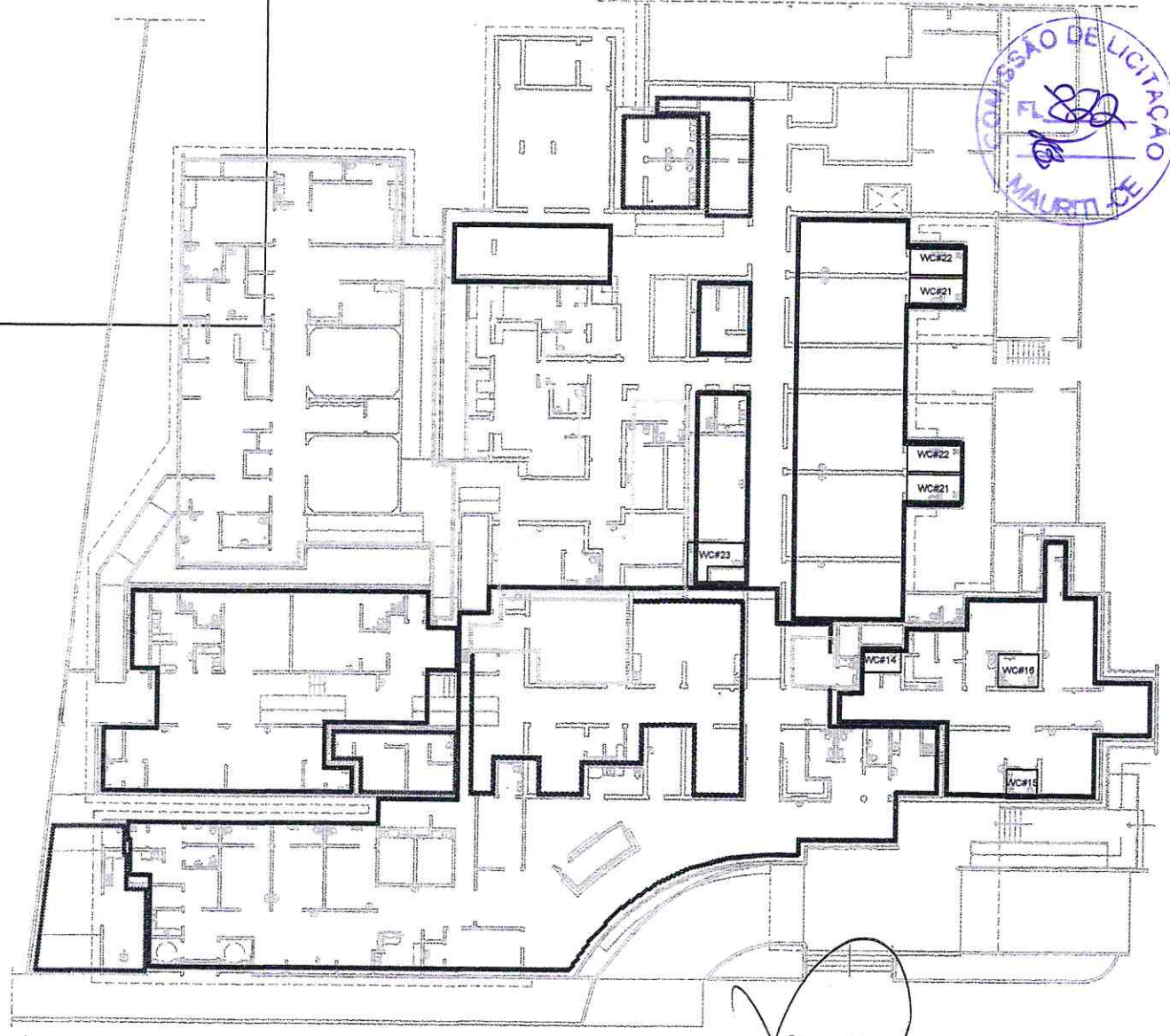

Engenheiro Paulo Andrade Gomes
RNP 06 S28981-9

PREFEITURA MUNICIPAL DE MAURITI - CE
SECRETARIA DE SAÚDE
CNPJ: 07.835.269/0001-55

PAULO ANDRÉ DE ANDRADE GOMES
Projeto - Responsável Técnico

S11522857100CT001

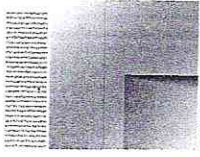

PAULO ANDRADI
ARQUITETO
RUA ...

CAS
A69379-0

PAULO ANDRADE - ARQUITETURA / URBANISMO Fortaleza.
Contatos: (085) 9 8677 9490 - pa.arqui@gmail.com

PREFEITURA MUNICIPAL DE MAURITI - CE.
SECRETARIA DE SAÚDE

PROJETO: PROJETO DE REFORMA / AMPLIAÇÃO

HOSPITAL MUNICIPAL E MATERNIDADE MAURITI - CE

HOSPITAL SÃO JOSÉ

ENDEREÇO: AVENIDA SINIVAL LACERDA - BAIRRO CESAR NASCIMENTO - MAURITI - CE.

- OUTRAS
- 1-SEC
- 4-CYAN
- 5-BLUE
- 7-WHITE
- 8*
- 9
- 30
- 155
- 252

CONTÉUDO	ESCALA
DETALHE - ÁREAS HILHADAS	13 24
	ARQ
	PIEXC

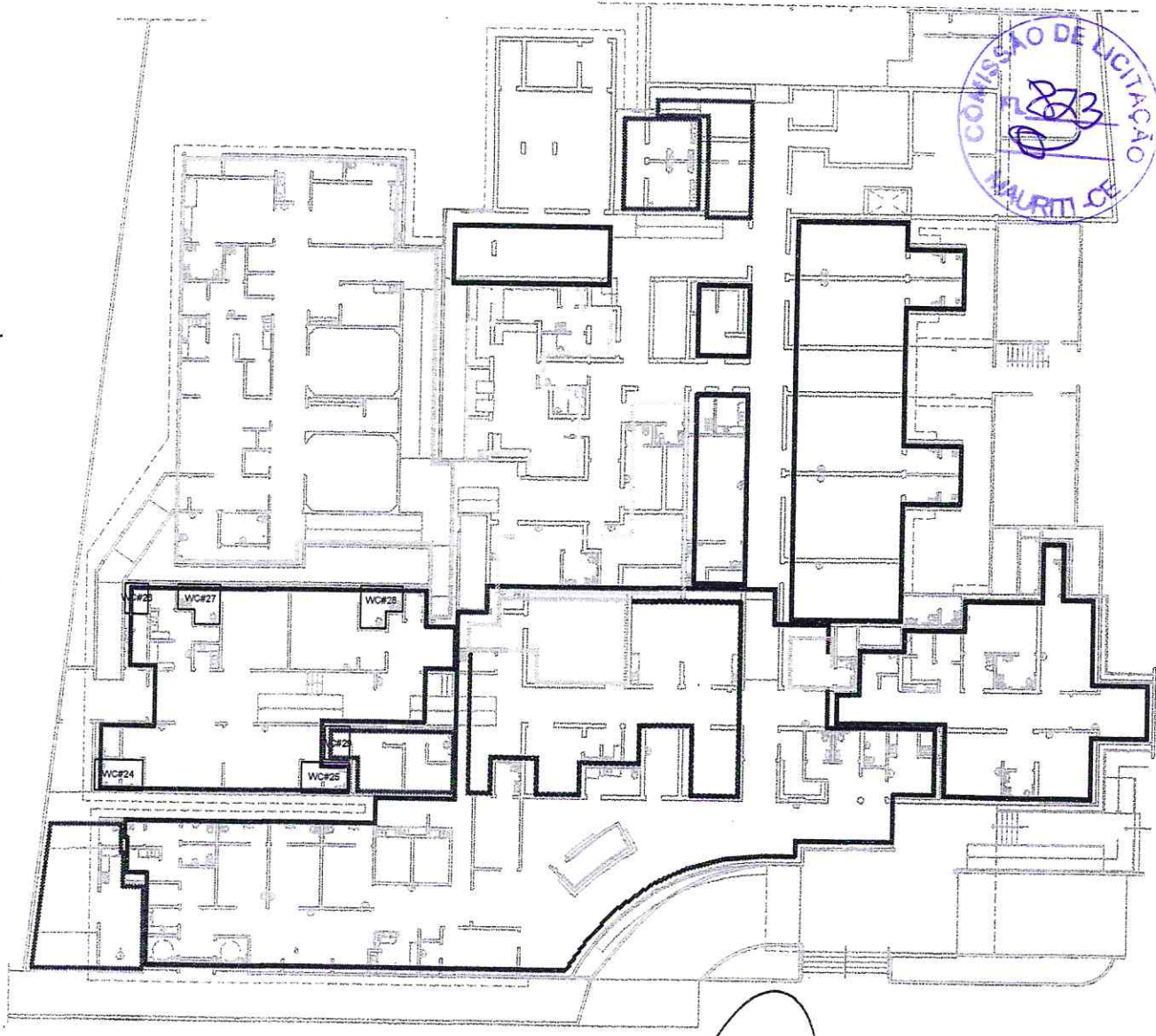

PREFEITURA MUNICIPAL DE MAURITI - CE
SECRETARIA DE SAÚDE
CNPJ: 07.855.289/0001-65

Engenheiro
RNP 061528981-9

PAULO ANDRÉ DE ANDRADE GOMES
Projeto - Responsável Técnico

SI11522657100CT



PAULO ANDRADE - ARQUITETURA / URBANISMO Fortaleza,
Contatos: (085) 9 8677 9490 - pa.arqui@gmail.com

PREFEITURA MUNICIPAL DE MAURITI - CE. SECRETARIA DE SAÚDE

PROJETO: PROJETO DE REFORMA / AMPLIAÇÃO

HOSPITAL MUNICIPAL E MATERNIDADE MAURITI - CE

HOSPITAL SÃO JOSÉ

ENDEREÇO: AVENIDA SINVAL LACERDA - BAIRRO CESAR NASCIMENTO - MAURITI, CE.

CONTEÚDO: DETALHE - ÁREAS MOLHADAS

ESCALA

14 24

ARQ

TRAS	.15
RED	.20
CYAN	.13
BLUE	.30
WHITE	.40
	.13
object color	
	.20
	.40
	.30
	.09

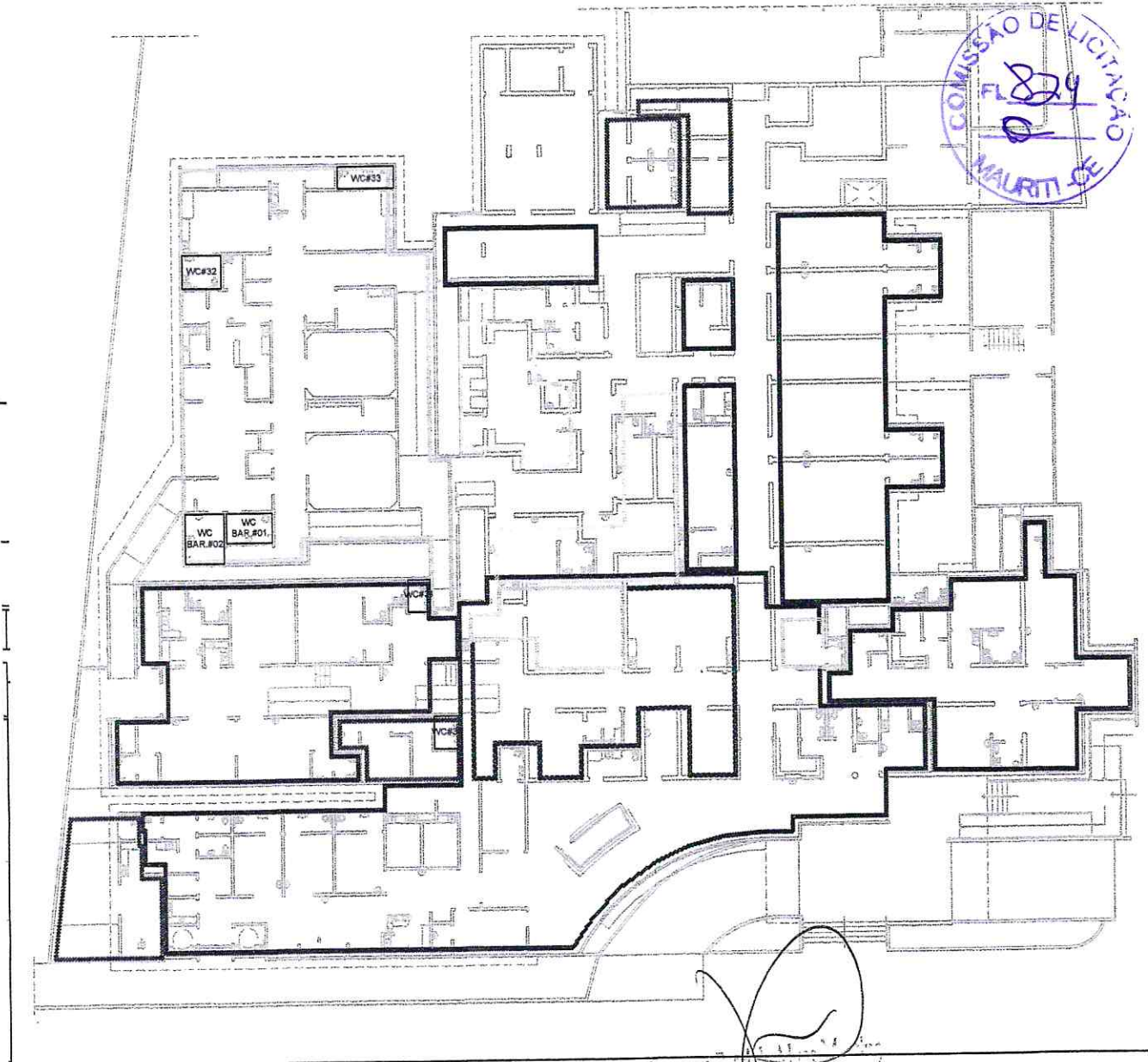

Engenheiro Civil
 ANP 061528981-9

PREFEITURA MUNICIPAL DE MAURITI - CE
 SECRETARIA DE SAÚDE
 CNPJ: 07.855.268/0001-55

PAULO ANDRÉ DE ANDRADE GOMES
 Projeto - Responsável Técnico

S111522657100CT



PAULO ANDRADE - ARQUITETURA / URBANISMO Fortaleza.
 Contatos: (085) 9 8677 9400 - pa.arqui@gmail.com

PREFEITURA MUNICIPAL DE MAURITI - CE.
SECRETARIA DE SAÚDE

PROJETO: PROJETO DE REFORMA / AMPLIAÇÃO
HOSPITAL MUNICIPAL E MATERNIDADE MAURITI - C
 HOSPITAL SÃO JOSÉ

ENDEREÇO: AVENIDA SINVAL LACERDA - BAIRRO CESAR NASCIMENTO - MAURITI, CE.

OUTRAS	.15
1-RED	.20
4-CYAN	.13
5-BLUE	.30
7-WHITE	.40
3*	.13
*use object color	
9	.20
30	.40
155	.30
252	.09

CONTUDO **DETALHE - ÁREAS MOLHADAS**

ESCALA

15
ARQ

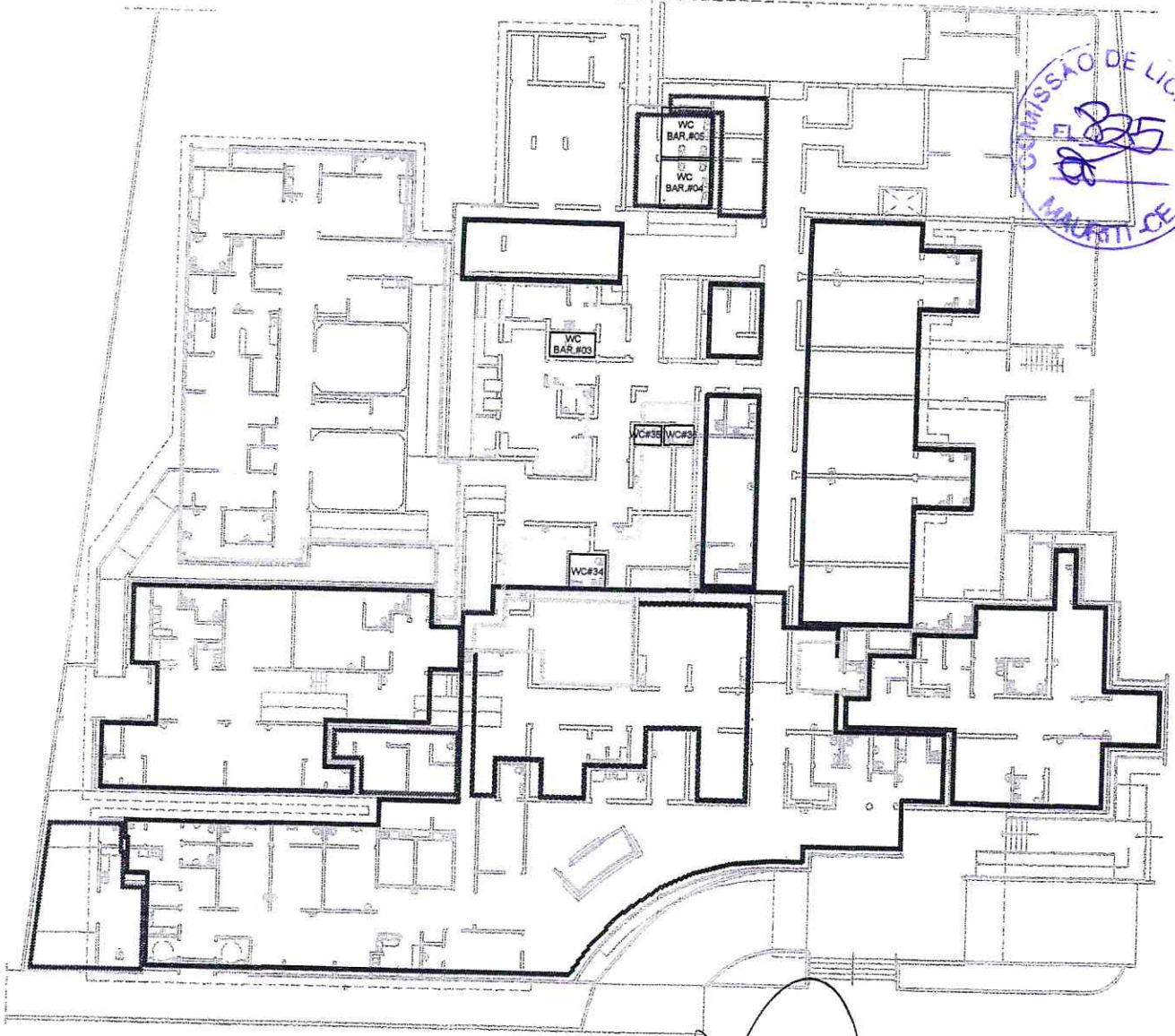

PREFEITURA MUNICIPAL DE MAURITI - CE
SECRETARIA DE SAÚDE
CNPJ: 07.656.269/0001-55

Paulo Andrade
Engenheiro - CREA 1500
RNP 05 528981-9

PAULO ANDRÉ DE ANDRADE GOMES
Projeto - Responsável Técnico

S111522657100CT001



PAULO ANDRADI
ARQUITETO
RUA ...

CAU
A69379-0

PAULO ANDRADE - ARQUITETURA / URBANISMO Fortaleza.
Contatos: (085) 9 8677 9400 - pa.arqui@gmail.com

PREFEITURA MUNICIPAL DE MAURITI - CE.
SECRETARIA DE SAÚDE

PROJETO: PROJETO DE REFORMA / AMPLIAÇÃO

HOSPITAL MUNICIPAL E MATERNIDADE MAURITI - CE.
HOSPITAL SÃO JOSÉ

ENDEREÇO: AVENIDA SINVAL LACERDA - BAIRRO CESAR NASCIMENTO - MAURITI - CE.

TRAS	1E
RED	2C
CYAN	1I
BLUE	3C
WHITE	4C
1	1
2	2
3	3
4	4
5	5
6	6
7	7
8	8
9	9
0	0

CONTEÚDO
DETALHE - ÁREAS MOLHADAS

ESCALA

16 24
ARQ PJEXC

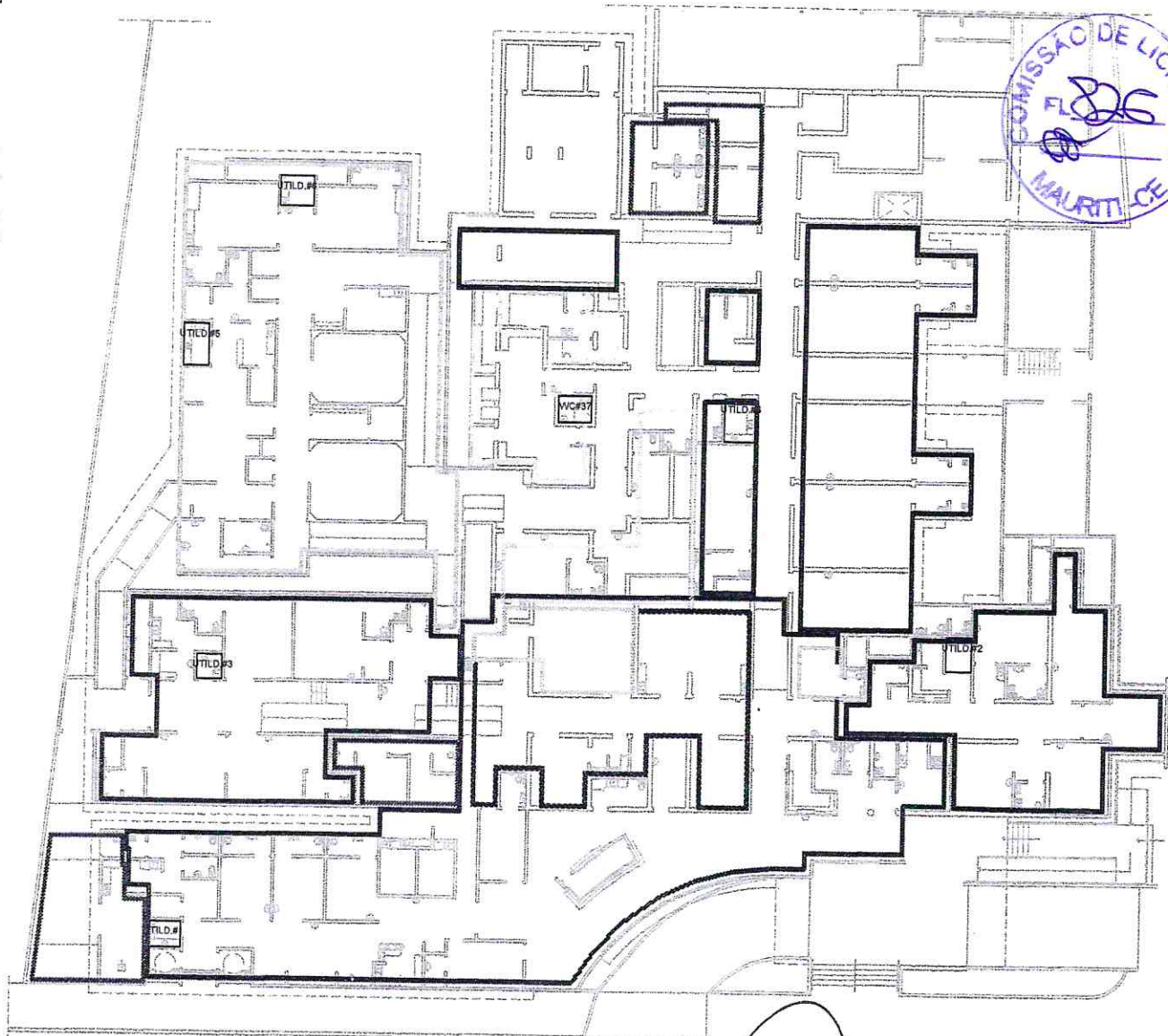

PREFEITURA MUNICIPAL DE MAURITI - CE
SECRETARIA DE SAÚDE
CNPJ: 07.855.268/0001-35

Engenheiro Paulo André de Andrade Gomes
Engenheiro Civil - CREA 1522657-0
RNF 081528781-9

PAULO ANDRÉ DE ANDRADE GOMES
Projeto - Responsável Técnico

SIT 1522657100CT001

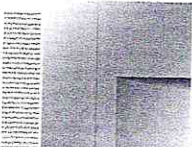

PAULO ANDRÁDE
ARQUITETO
RUA ...

C-33
A69379-0

PAULO ANDRÁDE - ARQUITETURA / URBANISMO Fortaleza.
Contatos: (085) 9 8677 9490 - pa.arqui@gmail.com

PREFEITURA MUNICIPAL DE MAURITI - CE.
SECRETARIA DE SAÚDE

PROJETO: PROJETO DE REFORMA / AMPLIAÇÃO

HOSPITAL MUNICIPAL E MATERNIDADE MAURITI - CE.
HOSPITAL SÃO JOSÉ

ENDEREÇO: AVENIDA SINVAL LACERDA - BAIRRO CESAR NASCIMENTO - MAURITI - CE.

OUTRAS	.10
-RED	.20
-CYAN	.10
-BLUE	.30
-WHITE	.40
*fuse object color	.10
1	.20
10	.40
55	.30
52	.00

CONTEUDO: DETALHE - ÁREAS MOLHADAS.

ESCALA

17 24

ARQ

PJEXC

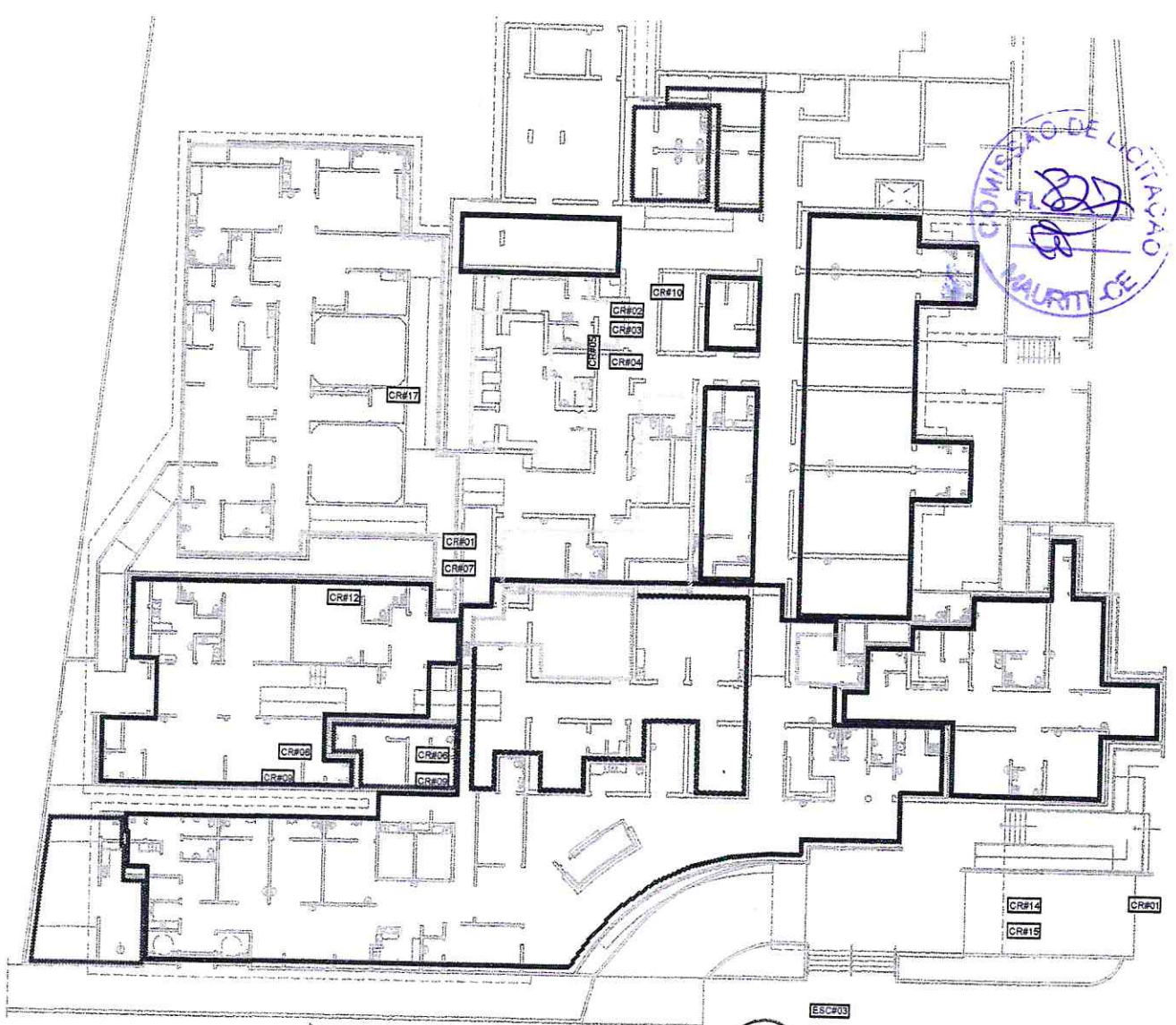

PREFEITURA MUNICIPAL DE MAURITI - CE
SECRETARIA DE SAÚDE
CNPJ: 07.655.288/0001-55

Paulo Andrade de Góes
Engenheiro Civil - CREA 102.100-0
RISF 061522981-9

PAULO ANDRÁDE DE ANDRADE GÓES
Projeto - Responsável Técnico

SII1522657100CT001

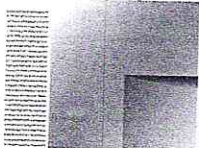

PAULO ANDRÁDE
ARQUITETO
RUA ...

CAU
A69379-0

PAULO ANDRÁDE - ARQUITETURA / URBANISMO Fortaleza.
Contatos: (085) 9 8677 9490 - pa.arqui@gmail.com

PREFEITURA MUNICIPAL DE MAURITI - CE.
SECRETARIA DE SAÚDE

PROJETO: PROJETO DE REFORMA / AMPLIAÇÃO

HOSPITAL MUNICIPAL E MATERNIDADE MAURITI - CE
HOSPITAL SÃO JOSÉ

ENDEREÇO: AVENIDA SINVAL LACERDA - BAIRRO CESAR NASCIMENTO - MAURITI, CE.

- AS .15
- D .20
- AN .13
- JE .30
- ITE .40
- .13
- ject color
- .20
- .40
- .30
- .09

b	CONTEUDO	DETALHE - ESCADAS E RAMPAS	ESCALA	18 ARQ PIEXC
	c			
d				
e				
f				



4

Engenheiro Paulo André de Andrade
Régistro Profissional nº 061528981-9

PREFEITURA MUNICIPAL DE MAURITI - CE.
SECRETARIA DE SAÚDE
CNPJ: 07.655.269/0001-59

PAULO ANDRÉ DE ANDRADE GOMES
Projeto -- Responsável Técnico

SH11522657100CT001

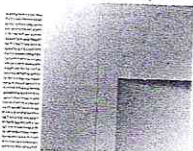

PAULO ANDRADE
ARQUITETURA E URBANISMO

REG. Nº
A69379-0

PAULO ANDRADE - ARQUITETURA / URBANISMO Fortaleza.
Contatos: (85) 9 8677 9490 - pa.arqui@gmail.com

PREFEITURA MUNICIPAL DE MAURITI - CE.
SECRETARIA DE SAÚDE

PROJETO: PROJETO DE REFORMA / AMPLIAÇÃO

HOSPITAL MUNICIPAL E MATERNIDADE MAURITI - CE.
HOSPITAL SÃO JOSÉ

ENDEREÇO: AVENIDA SINVAL LAGEERDA - BAIRRO CESAR NASCIMENTO - MAURITI, CE.

CONTEÚDO: DETALHE - ESQUADRIAS

ESCALA

19/24

ARQ

PJEXC

JTPAS	.16
RED.	.20
CYAN	.13
BLUE	.30
WHITE	.40
use object color	.15
	.20
	.40
	.30
	.09

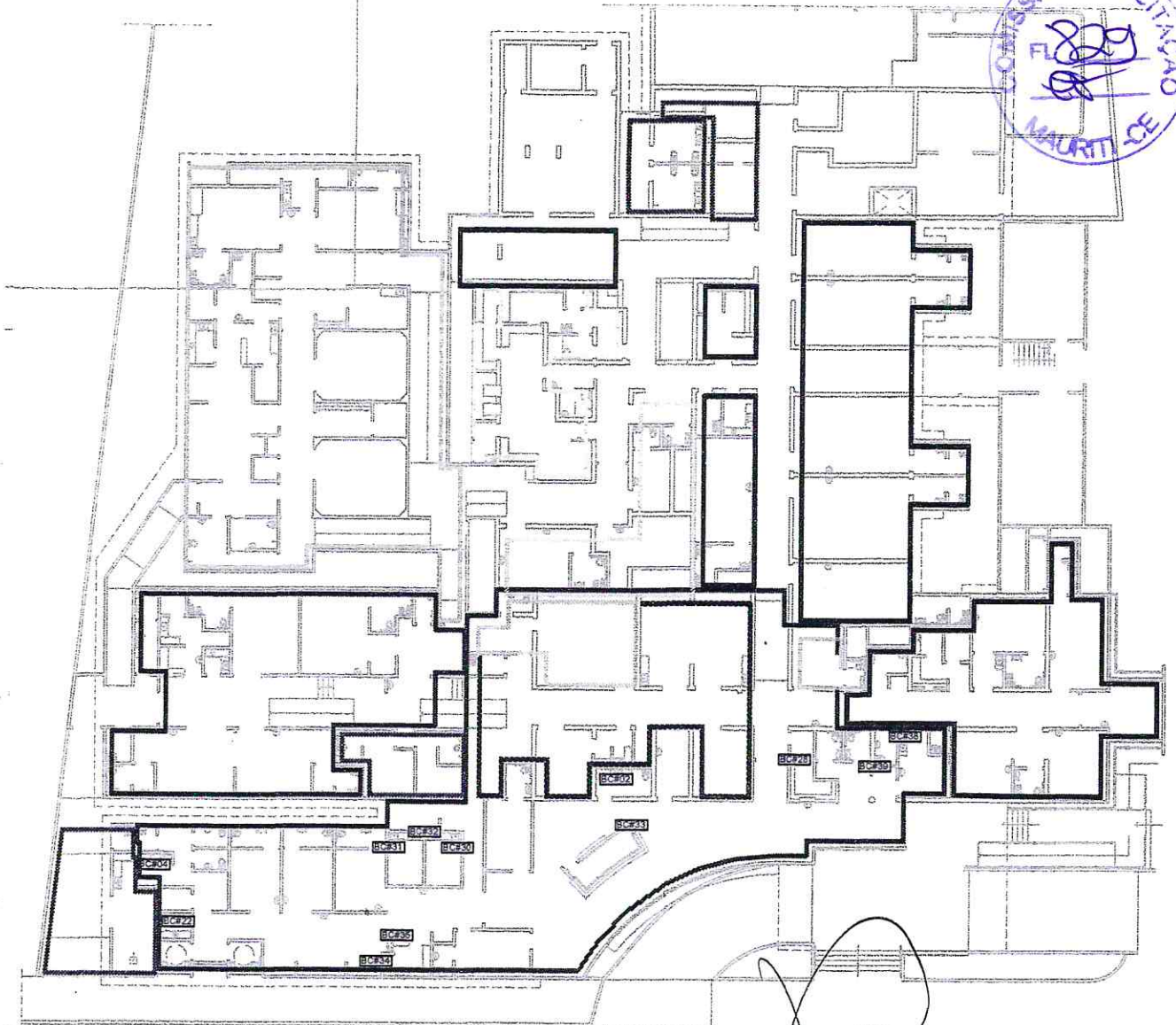

PREFEITURA MUNICIPAL DE MAURITI - CE
SECRETARIA DE SAÚDE
CNPJ. 07.855.269/0001-06

Engenheiro Civil Paulo Andrade
RNP 051528981-9

PAULO ANDRÉ DE ANDRADE GOMES
Projeto - Responsável Técnico

757
S114522657100CT001

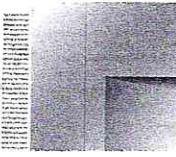

PAULO ANDRÁ DE ANDRADE GOMES
ARQUITETO

667
A69379-0

PAULO ANDRADE - ARQUITETURA / URBANISMO Fortaleza.
Contatos: (085) 9 8677 9490 - pa.arqui@gmail.com

PREFEITURA MUNICIPAL DE MAURITI - CE. SECRETARIA DE SAÚDE

PROJETO: PROJETO DE REFORMA / AMPLIAÇÃO

HOSPITAL MUNICIPAL E MATERNIDADE MAURITI - CE. HOSPITAL SÃO JOSÉ

ENDEREÇO: AVENIDA SINVAL LACERDA - BAIRRO CESAR NASCIMENTO - MAURITI, CE.

OUTRAS	.1
-RED	.2
-CYAN	.1
-BLUE	.3
-WHITE	.4
3*	.1
*use object color	
1	.2
10	.4
55	.3
52	.0

CONTEUDO: DETALHE - BANCADAS

ESCALA

20 24

ARQ

PJEXC

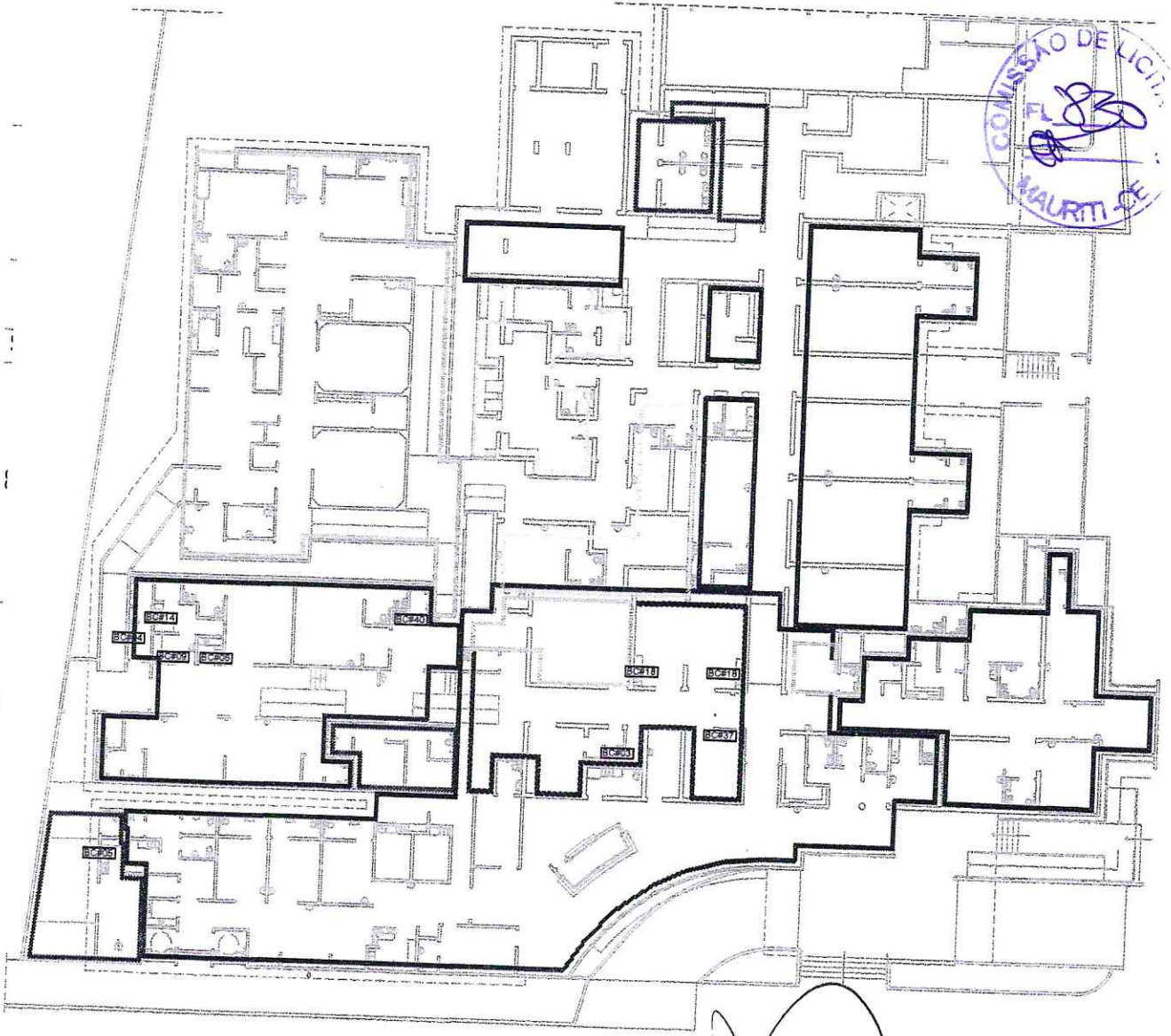

PREFEITURA MUNICIPAL DE MAURITI - CE
 SECRETARIA DE SAÚDE
 CNPJ: 07.655.366/0001-55

Engenheiro Civil Paulo André de Andrade Gomes
 RNP 061528981-9

PAULO ANDRÉ DE ANDRADE GOMES
 Projeto - Responsável Técnico

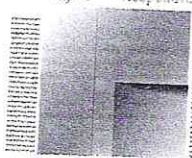

PAULO ANDRÁDE
 ARQUITETO
 RUA ... Nº ...
 FONE: ...

S111522657100CT001

CAU
 A69379-0

PAULO ANDRADE - ARQUITETURA / URBANISMO Fortaleza.
 Contatos: (085) 9 8677 9490 - pa.arqui@gmail.com

PREFEITURA MUNICIPAL DE MAURITI - CE.
SECRETARIA DE SAÚDE

PROJETO: PROJETO DE REFORMA / AMPLIAÇÃO

HOSPITAL MUNICIPAL E MATERNIDADE MAURITI - CE.
 HOSPITAL SÃO JOSÉ

ENDEREÇO: AVENIDA SINVAL LACERDA - BAIRRO CESAR NASCIMENTO - MAURITI, CE.

CONTEUDO: DETALHE - BANCADAS

ESCALA

21 24

ARQ

PJEXC

FRAS	.15
RED	.20
CYAN	.13
BLUE	.30
WHITE	.40
object color	.13
	.20
	.40
	.30
	.09