



GOVERNO MUNICIPAL DE MAURITI
Comissão Permanente de Licitação

ANEXO I - PROJETO BÁSICO

OBJETO: *Projeto de Pavimentação no bairro Crôa no Distrito de Palestina no Município de Mauriti/CE.*



Avenida Senhor Martins, S/Nº, Bela Vista - Mauriti - Ceará
CEP 63.210-000
CNPJ: 07.655.269/0001-55
www.mauriti.ce.gov.br

"O USO DE DROGAS PREJUDICA A SAÚDE E DESTRÓI A FAMÍLIA"



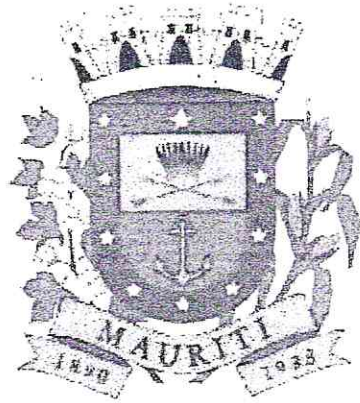

PREFEITURA MUNICIPAL DE MAURITI

Projeto de Engenharia

OBRA: PROJETO DE PAVIMENTAÇÃO NO MUNICIPIO DE
MAURITI/CE

LOCALIZAÇÃO: BAIRRO CRÔA NO DISTRITO DE PALESTINA -
MUNICIPIO DE MAURITI - CEARÁ.

ALPHA PROJETOS DE ENGENHARIA LTDA
ABRIL DE 2022

Emerson Patrick Alves Martins
Engenheiro Civil CREA/CE 321456
RNP 06 528981-9



PREFEITURA DE MAURITI



MEMORIAL DESCRITIVO E ESPECIFICAÇÕES TÉCNICAS

OBJETO:

O presente MEMORIAL DESCRITIVO E ESPECIFICAÇÕES TÉCNICAS têm como objetivo o PROJETO DE PAVIMENTAÇÃO NO MUNICÍPIO DE MAURITI/CE. LOCALIZAÇÃO: BAIRRO CRÔA NO DISTRITO DE PALESTINA - MUNICÍPIO DE MAURITI - CEARÁ.

- DISPOSIÇÕES GERAIS:

Fazem parte integrante deste, independente de transcrição, todas as normas, especificações e métodos da Associação Brasileira de Normas Técnicas (ABNT) que tenham relação com os serviços objeto do contrato.

Os serviços contratados serão executados, rigorosamente, de acordo com o Projeto e demais elementos referidos nele.

Todos os materiais bem como a mão de obra necessária serão fornecidos pelo construtor, sendo impugnados pela fiscalização todos os trabalhos que não satisfaçam as condições contratuais.

Ficará o construtor obrigado a demolir e refazer os trabalhos impugnados, ficando, por sua conta exclusiva, as despesas decorrentes dessas providências.

- PROJETO:

A execução das obras deverá obedecer integralmente e rigorosamente aos projetos, especificações e detalhes que serão fornecidos ao construtor com todas as características necessárias à perfeita execução dos serviços, projetos estruturais correrão por conta do construtor e as soluções encontradas no mesmo dependerá da aprovação da Fiscalização.

SERVIÇOS PRELIMINARES

PLACA DA OBRA:

A placa indicativa, medindo 4,00 x 2,50 m, será confeccionada em chapa de aço ou galvanizada esp;0,3mm, com pintura em esmalte sintético, montada sobre barrotes e pontalotes de madeira, com dizeres e desenhos a serem fornecidos pela fiscalização, será colocada no início do serviço da obra.

LOCAÇÃO DA OBRA COM AUXILIO TOPOGRÁFICO:

Será de responsabilidade do Construtor a verificação do RN e alinhamento geral, de acordo com as posturas municipais em vigor quando do início das obras, devendo a fiscalização ser imediatamente avisada a respeito de divergências porventura encontradas.

Após proceder a locação planialtimétrica da obra - marcação dos diferentes alinhamentos e pontos de nível - o Construtor fará a competente comunicação à fiscalização que procederá às verificações e aferições que julgar oportunas.

A ocorrência de erro na locação da obra projetada implicará para o Construtor, na obrigação de proceder - por sua conta e nos prazos estipulados - as modificações, demolições e reposições que se tornarem necessárias, a juízo da fiscalização, ficando, além disso, sujeito as sanções, multas e penalidades aplicáveis em cada caso particular, de acordo com o Contrato.

RECONFORMAÇÃO/PATROLAGEM DA PLATAFORMA:

Terraplenagem para nivelamento do terreno. Será executada em todos os trechos que receberam a pavimentação e objetiva o nivelamento do terreno com desaterro e aterro.



Emerson Patrick Aves Martins
Engenheiro CIVIL CREA/CE 321456
RNP 06 528981-9



PREFEITURA DE MAURITI



PAVIMENTAÇÃO EM PEDRA TOSCA:

PAVIMENTAÇÃO

As pedras a serem utilizadas para esse fim deverão ter as seguintes características:

Serão extraídas de rochas eruptivas, tais como Granitos, Sienitos, Dioritos, Gabros, Basaltos, Dibasaltos, etc.

A resistência a compressão será igual ou superior a 50 MPa.

Serão resistentes, duráveis limpas e isentas de fendas ou outras imperfeições.

REJUNTAMENTO

O rejuntamento deverá ser executado com argamassa de cimento e areia grossa de traço 1:4.

MEIO-FIO PRÉ-MOLDADO:

Os Meios-fios serão em concreto moldado pré-moldado com dimensões de (1.00x0,35x0,15) cm. Após a execução da escavação, os meios-fios serão locados de forma nivelada e alinhada sendo posteriormente confeccionados em concreto com resistência 10 Mpa.

MOVIMENTO DE TERRA:

ESCAVAÇÃO MANUAL:

As escavações necessárias à construção serão executadas de modo a não ocasionar danos à vida, a propriedades ou a ambos. As escavações das fundações dos pilares e das valas deverão ser feitas manualmente com a utilização de picaretas, pás, enxadas e chibancas.

COXIM DE AREIA

A areia escolhida para esse serviço deverá ser grossa, lavada e livre de materiais orgânicos e ácidos, e terá a altura mínima de 0,20 m.

SARJETA EM CONCRETO (LASTRO DE CONCRETO)

Será executada sarjeta em concreto simples com espessura de 10 cm e largura de 35 cm, conforme o projeto.

O lastro de concreto será executado em concreto simples, sem função estrutural.

DIVERSOS

LIMPEZA

Os serviços de limpeza deverão satisfazer os seguintes requisitos:

Será removido todo entulho do terreno, sendo cuidadosamente limpos e varridos os acessos.

As pavimentações serão varridas, sendo retirados os excessos de materiais.

Emerson Patrick Alves Martins
Engenheiro Civil CREA/CE 321456
RNP 051528981-9





PREFEITURA DE MAURITI



OBRA: Projeto de pavimentação no
Município de Mauriti-Ce. LOCAL: Bairro Crôa no distrito de Palestina – Mauriti-Ce

RELATÓRIO FOTOGRÁFICO DO MARCO ZERO

FOTO Nº: 01/06 LOCAL: RUA MARIA JUCICLEIDE DE SOUZA – INICIO DA RUA



DATA: 06 / 12 / 2021 SENTIDO: Da Fotografia: S-N COORDENADAS GEOGRÁFICAS: 0525220 .E / 9174324 .S

FOTO Nº: 02/06 LOCAL: RUA MARIA JUCICLEIDE DE SOUZA – FINAL DA RUA

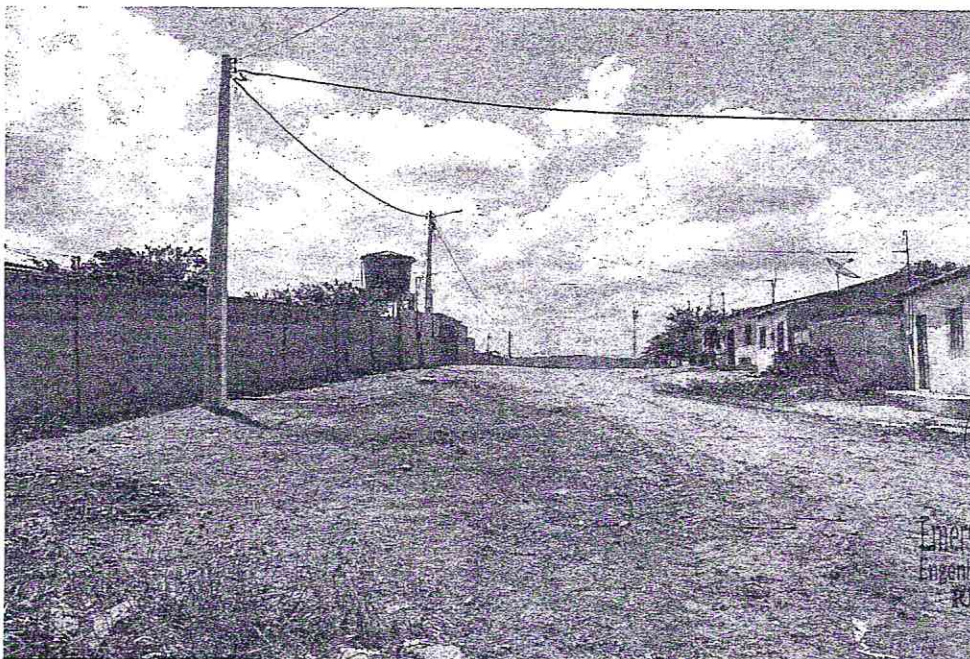

Emerson Patrick Alves Martins
Engenheiro Civil CREA/CE 321456
RNP 061528981-9

DATA: 06 / 12 / 2021 SENTIDO: Da Fotografia: N-S COORDENADAS GEOGRÁFICAS: 0525130 .E / 9174733 .S



AV. S. M. S. N. 1.000 - 1.000 - 1.000 - 1.000
WWW.MAURITI-CE.GOV.BR





PREFEITURA DE MAURITI



RELATÓRIO FOTOGRÁFICO DO MARCO ZERO

FOTO Nº: 03/06 LOCAL: RUA MANOEL LUIZ DE SOUZA PALESTINA – INICIO DA RUA



DATA: 06 / 12 / 2021 SENTIDO: Da Fotografia: S-N COORDENADAS GEOGRÁFICAS: 0525083 .E / 9174442 .s

FOTO Nº: 04/06 LOCAL: RUA MANOEL LUIZ DE SOUZA PALESTINA – FINAL DA RUA



Emerson Patrick Alves Martins
Engenheiro Civil CREA/CE 221456
RNF 061528981-9

DATA: 06 / 12 / 2021 SENTIDO: Da Fotografia: N-S COORDENADAS GEOGRÁFICAS: 0525057 .E / 9174699 .S



PREFEITURA DE MAURITI



RELATÓRIO FOTOGRÁFICO DO MARCO ZERO

FOTO Nº: 05/06 LOCAL: RUA SEM DENOMINAÇÃO OFICIAL PALESTINA – INICIO DA RUA



DATA: 06 / 12 / 2021 SENTIDO: Da Fotografia: O-L COORDENADAS GEOGRÁFICAS: 0525193 .E / 9174504 .S

FOTO Nº: 06/06 LOCAL: RUA SEM DENOMINAÇÃO OFICIAL PALESTINA – FINAL DA RUA



Emerson Patrick Alves Martins
Engenheiro Civil CREA/CE 321456
RNP 061528981-9

DATA: 06 / 12 / 2021 SENTIDO: Da Fotografia: L-O COORDENADAS GEOGRÁFICAS: 0525379 .E / 9174544 .S



PREFEITURA DE MAURITI



OBRA: PROJETO DE PAVIMENTAÇÃO NO MUNICÍPIO DE MAURITI/CE
LOCALIZAÇÃO: BAIRRO CRÔA NO DISTRITO DE PALESTINA - MUNICÍPIO DE MAURITI - CEARÁ.

ENCARGOS SOCIAIS DA CONSTRUÇÃO CIVIL - TABELA SEINFRA 27.1 COM DESONERAÇÃO

GRUPO A	ENCARGOS SOCIAIS BÁSICOS	HORISTA(%)
A1	INSS	0,00
A2	SESI	1,50
A3	SENAI	1,00
A4	INCRA	0,20
A5	SEBRAE	0,60
A6	Salário Educação	2,50
A7	Seguro Contra Acidentes de Trabalho	3,00
A8	FGTS	8,00
A9	SECONCI	0,00
	TOTAL	16,80

GRUPO B	ENCARGOS SOCIAIS TRABALHISTAS	HORISTA(%)
B1	Repouso Semanal Remunerado	17,84
B2	Feriados	3,71
B3	Auxílio - Enfermidade	0,87
B4	13º Salário	10,80
B5	Licença Paternidade	0,07
B6	Faltas Justificadas	0,72
B7	Dias de Chuvas	1,55
B8	Auxílio Acidente de Trabalho	0,11
B9	Férias Gozadas	8,71
B10	Salário Maternidade	0,03
	TOTAL	44,41

GRUPO C	ENCARGOS SOCIAIS INDENIZATÓRIOS	HORISTA(%)
C1	Aviso Prévio Indenizado	5,40
C2	Aviso Prévio Trabalhado	0,13
C3	Férias Indenizadas	4,85
C4	Depósito Rescisão Sem Justa Causa	3,90
C5	Indenização Adicional	0,45
	TOTAL	14,73

GRUPO D	INCIDÊNCIAS CUMULATIVAS	HORISTA(%)
D1	Reincidência de Grupo A sobre Grupo B	7,46
D2	Reincidência de Grupo A sobre Aviso Prévio Trabalhado e Reincidência do FGTS sobre Aviso Prévio Indenizado	0,45
	TOTAL	7,91

TOTAL DOS ENCARGOS SOCIAIS (A + B + C + D) 83,85%

(Handwritten signature)

Emerson Patrick Alves Martins
Engenheiro Civil CREA/CE 321456
RNP 061528981-9





PREFEITURA DE MAURITI



OBRA: PROJETO DE PAVIMENTAÇÃO NO MUNICÍPIO DE MAURITI/CE

LOCALIZAÇÃO: BAIRRO CRÔA NO DISTRITO DE PALESTINA - MUNICÍPIO DE MAURITI - CEARÁ.

Fórmula do BDI:

$$BDI = \frac{(1 + AC + S + R + G)(1 + DF)(1 + L)}{(1 - I)} - 1$$

COMPOSIÇÃO DE BDI

COD	DESCRIÇÃO	%
Despesas Indiretas		
AC	Administração Central	3,80
DF	Despesas financeiras	1,02
R	Riscos	0,50
Benefício		
S + G	Garantia/seguros	0,32
L	Lucro	6,64
Impostos		
I	Impostos	10,15
	PIS	0,65
	COFINS	3,00
	ISS	2,00
	CPRB (4,5%, Apenas quando tiver desoneração INSS)	4,50
	TOTAL DOS IMPOSTOS	10,15
	BDI =	25,44%

Emerson Patrick Alves Martins
Engenheiro Civil CREA/CE 321456
RNP 061528981-9





PREFEITURA DE MAURITI

OBRA: PROJETO DE PAVIMENTAÇÃO NO MUNICÍPIO DE MAURITI/CE
LOCALIZAÇÃO: BAIRRO CRÓA NO DISTRITO DE PALESTINA - MUNICÍPIO DE MAURITI - CEARÁ.

MEMORIA DE CALCULO

1.00 - RUA MARIA JUCICLEIDE DE SOUZA - BAIRRO CRÓA DISTRITO DE PALESTINA

DADOS ADMISSÍVEIS:

ÁREA DE LOCAÇÃO DA PAVIMENTAÇÃO =	3.261,45	m ²
ÁREA DE PAVIMENTAÇÃO =	2.967,25	m ²
PERÍMETRO DO MEIO FIO PRÉ-MOLDADO =	862,50	m
PERÍMETRO DA SARJETA =	840,60	m

1.1.0 SERVIÇOS PRELIMINARES

1.1 PLACA PADRÃO DA OBRA - PO

PO = LPO x HPO

LPO - LARGURA DA PLACA DA OBRA =	4,00	m
HPO - ALTURA DA PLACA DA OBRA =	2,50	m

PO - PLACA PADRÃO DA OBRA = 10,00 m²

1.1.1 LOCAÇÃO DA OBRA - LO

LO = ATL / 10000

LO = ÁREA DA PAVIMENTAÇÃO (VEJA QUADRO DE LOCAÇÃO) 3.261,45 m²

LO = LOCAÇÃO DA OBRA 0,33 há

1.2.0 MOVIMENTO DE TERRA

1.2.1 RASPAGEM E LIMPEZA DO TERRENO = RLT

RLT = ALT

LO = ÁREA DA LOCAÇÃO (VEJA QUADRO DE LOCAÇÃO) 3.261,45 m²

RLT = RASPAGEM E LIMPEZA DO TERRENO = 3.261,45 m²

1.3.0 PAVIMENTAÇÃO

1.3.1 PAVIMENTAÇÃO EM PEDRA TOSCA COM REJUNTAMENTO = PPR

PPR = PP

PP = ÁREA DA PAVIMENTAÇÃO (VEJA QUADRO DE PAVIMENTAÇÃO) =

1.4.0 OBRAS E DRENAGEM

2.967,25 m²



Emerson Patrick Alves Martins
Engenheiro Civil CREA/CE 321456
MUNICÍPIO DE MAURITI
UNICEF



PREFEITURA DE MAURITI

OBRA: PROJETO DE PAVIMENTAÇÃO NO MUNICÍPIO DE MAURITI/CE
LOCALIZAÇÃO: BAIRRO CRÔA NO DISTRITO DE PALESTINA - MUNICÍPIO DE MAURITI - CEARÁ.

MEMORIA DE CALCULO

1.4.1 FORNECIMENTO E ASSENTAMENTO DE MEIO-FIO = MFP

MFP = EMFP

EMFP = EXTENÇÃO DE MEIO-FIO =(VEJA QUADRO DE MEIO FIO) 862,50 m

MFP = FORNECIMENTO E ASSENTAMENTO DE MEIO-FIO DE PRÉ MOLDADO = 862,50 m

1.5.0 SARJETAS

1.5.1 ESCAVAÇÃO MANUAL = ESC

ESC = (CTS x LGE x ESP)

CTS = COMPRIMENTO TOTAL DE SARJETA = (VER PLANTAS EM ANEXO) = 840,60 m

LGE = LARGURA DA ESCAVAÇÃO = 0,35 m

ESP = ESPESSURA DA ESCAVAÇÃO = 0,10 m

ESC = ESCAVAÇÃO MANUAL = 29,42 m³

1.5.2 SARJETA = SJ

SJ = (CTS x LGS x ESP) =

CTS = COMPRIMENTO TOTAL DE SARJETA = (VER PLANTAS EM ANEXO) = 840,60 m

LGS = LARGURA DA SARJETA = 0,35 m

ESP = ESPESSURA DA SARJETA EM CONCRETO 0,10 m

SJ = SARJETA EM CONCRETO = 29,42 m³

1.6.0 DIVERSOS

1.6.1 LIMPEZA GERAL = LG

LG = ATL

ATL = ÁREA TOTAL DA LOCAÇÃO = (VER PLANTAS EM ANEXO) = 3.261,45 m²

LG = LIMPEZA GERAL = 3.261,45 m²

2.00 - RUA MANOEL LUIZ DE SOUZA - BAIRRO CRÔA DISTRITO DE PALESTINA

Engenheiro Civil - CREA/CE 321456
RNP 061528981-9

DADOS ADMISSÍVEIS:

ÁREA DE LOCAÇÃO DA PAVIMENTAÇÃO = 1.541,15 m²

ÁREA DE PAVIMENTAÇÃO = 1.355,93 m²

PERÍMETRO DO MEIO FIO PRÉ-MOLDADO = 540,50 m

PERÍMETRO DA SARJETA = 529,20 m





PREFEITURA DE MAURITI



OBRA: PROJETO DE PAVIMENTAÇÃO NO MUNICÍPIO DE MAURITI/CE
LOCALIZAÇÃO: BAIRRO CRÔA NO DISTRITO DE PALESTINA - MUNICÍPIO DE MAURITI - CEARÁ.

MEMORIA DE CALCULO

2.1.0 SERVIÇOS PRELIMINARES

2.1.1 LOCAÇÃO DA OBRA - LO

LO = ATL / 10000

LO = ÁREA DA PAVIMENTAÇÃO (VEJA QUADRO DE LOCAÇÃO) 1.541,15 m²

LO = LOCAÇÃO DA OBRA 0,15 há

2.2.0 MOVIMENTO DE TERRA

2.2.1 RASPAGEM E LIMPEZA DO TERRENO = RLT

RLT = ALT

LO = AREA DA LOCAÇÃO (VEJA QUADRO DE LOCAÇÃO) 1.541,15 m²

RLT = RASPAGEM E LIMPEZA DO TERRENO = 1.541,15 m²

2.3.0 PAVIMENTAÇÃO

2.3.1 PAVIMENTAÇÃO EM PEDRA TOSCA COM REJUNTAMENTO = PPR

PPR = PP

PP = ÁREA DA PAVIMENTAÇÃO (VEJA QUADRO DE PAVIMENTAÇÃO) = 1.355,93 m²

2.4.0 OBRAS E DRENAGEM

2.4.1 FORNECIMENTO E ASSENTAMENTO DE MEIO-FIO = MFP

MFP = EMFP

EMFP = EXTENÇÃO DE MEIO-FIO =(VEJA QUADRO DE MEIO FIO)

MFP = FORNECIMENTO E ASSENTAMENTO DE MEIO-FIO DE PRÉ MOLDADO =

2.5.0 SARJETAS

2.5.1 ESCAVAÇÃO MANUAL = ESC

ESC = (CTS x LGE x ESP)

CTS = COMPRIMENTO TOTAL DE SARJETA = (VER PLANTAS EM ANEXO) =

LGE = LARGURA DA ESCAVAÇÃO =

ESP = ESPESSURA DA ESCAVAÇÃO =

540,50 m

540,50 m

Emerson Aurick Alves Martins
Engenheiro Civil CREA/CE 321456
RNP 061528981-9

529,20 m

0,35 m

0,10 m





PREFEITURA DE MAURITI



OBRA: PROJETO DE PAVIMENTAÇÃO NO MUNICÍPIO DE MAURITI/CE
LOCALIZAÇÃO: BAIRRO CRÔA NO DISTRITO DE PALESTINA - MUNICÍPIO DE MAURITI - CEARÁ.

MEMORIA DE CALCULO

ESC = ESCAVAÇÃO MANUAL = 18,52 m³

2.5.2 SARJETA = SJ

SJ = (CTS x LGS x ESP) =

CTS = COMPRIMENTO TOTAL DE SARJETA = (VER PLANTAS EM ANEXO) = 529,20 m

LGS = LARGURA DA SARJETA = 0,35 m

ESP = ESPESSURA DA SARJETA EM CONCRETO 0,10 m

SJ = SARJETA EM CONCRETO = 18,52 m³

2.6.0 DIVERSOS

2.6.1 LIMPEZA GERAL = LG

LG = ATL

ATL = ÁREA TOTAL DA LOCAÇÃO = (VER PLANTAS EM ANEXO) = 1.541,15 m²

LG = LIMPEZA GERAL = 1.541,15 m²

3.00 - RUA SEM DENOMINAÇÃO OFICIAL - BAIRRO CRÔA DISTRITO DE PALESTINA

DADOS ADMISSÍVEIS:

ÁREA DE LOCAÇÃO DA PAVIMENTAÇÃO = 1.069,60 m²

ÁREA DE PAVIMENTAÇÃO = 935,90 m²

PERÍMETRO DO MEIO FIO PRÉ-MOLDADO = 387,60 m

PERÍMETRO DA SARJETA = 382,00 m

3.1.0 SERVIÇOS PRELIMINARES

3.1.1 LOCAÇÃO DA OBRA - LO

LO = ATL / 10000

LO = ÁREA DA PAVIMENTAÇÃO (VEJA QUADRO DE LOCAÇÃO) 1.069,60 m²

LO = LOCAÇÃO DA OBRA

0,11 há

3.2.0 MOVIMENTO DE TERRA

3.2.1 RASPAGEM E LIMPEZA DO TERRENO = RLT

RLT = ALT

(Handwritten mark)

(Signature)
Emerson Patrick Alves Martins
Engenheiro Civil CREA/CE 321456
RNP 051528981-9



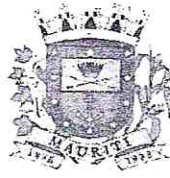

PREFEITURA DE MAURITI



OBRA: PROJETO DE PAVIMENTAÇÃO NO MUNICÍPIO DE MAURITI/CE
LOCALIZAÇÃO: BAIRRO CRÔA NO DISTRITO DE PALESTINA - MUNICÍPIO DE MAURITI - CEARÁ.

MEMORIA DE CALCULO

LO = AREA DA LOCAÇÃO (VEJA QUADRO DE LOCAÇÃO) 1.069,60 m²

RLT = RASPAGEM E LIMPEZA DO TERRENO = 1.069,60 m²

3.3.0 PAVIMENTAÇÃO

3.3.1 PAVIMENTAÇÃO EM PEDRA TOSCA COM REJUNTAMENTO = PPR

PPR = PP

PP = ÁREA DA PAVIMENTAÇÃO (VEJA QUADRO DE PAVIMENTAÇÃO) = 935,90 m²

3.4.0 OBRAS E DRENAGEM

3.4.1 FORNECIMENTO E ASSENTAMENTO DE MEIO-FIO = MFP

MFP = EMFP

EMFP = EXTENÇÃO DE MEIO-FIO =(VEJA QUADRO DE MEIO FIO) 387,60 m

MFP = FORNECIMENTO E ASSENTAMENTO DE MEIO-FIO DE PRÉ MOLDADO = 387,60 m

3.5.0 SARJETAS

3.5.1 ESCAVAÇÃO MANUAL = ESC

ESC = (CTS x LGE x ESP)

CTS = COMPRIMENTO TOTAL DE SARJETA = (VER PLANTAS EM ANEXO) = 382,00 m

LGE = LARGURA DA ESCAVAÇÃO = 0,35 m

ESP = ESPESSURA DA ESCAVAÇÃO = 0,10 m

ESC = ESCAVAÇÃO MANUAL = 13,37 m³

3.5.2 SARJETA = SJ

SJ = (CTS x LGS x ESP) =

CTS = COMPRIMENTO TOTAL DE SARJETA = (VER PLANTAS EM ANEXO) = 382,00 m

LGS = LARGURA DA SARJETA = 0,35 m

ESP = ESPESSURA DA SARJETA EM CONCRETO 0,10 m

SJ = SARJETA EM CONCRETO = 13,37 m³

3.6.0 DIVERSOS

3.6.1 LIMPEZA GERAL = LG

(Handwritten signature)

382,00 m
0,35 m
0,10 m
13,37 m³
Engenheiro Patrick Alves Martins
Engenheiro Civil CREA/CE 321456
RNP 061528981-9





PREFEITURA DE MAURITI



OBRA: PROJETO DE PAVIMENTAÇÃO NO MUNICÍPIO DE MAURITI/CE
LOCALIZAÇÃO: BAIRRO CRÔA NO DISTRITO DE PALESTINA - MUNICÍPIO DE MAURITI - CEARÁ.

MEMORIA DE CALCULO

LG = ATL

ATL = ÁREA TOTAL DA LOCAÇÃO = (VER PLANTAS EM ANEXO) =

1.069,60 m²

LG = LIMPEZA GERAL =

1.069,60 m²

Emerson Patrick Alves Martins
Engenheiro Civil CREA/CE 321456
RNP 061528981-9



Av. Senador Marcos S. M. 117 - 60.210-010 - Mauriti - CE
Fone: (85) 3342-1100
www.mauriti.ce.gov.br

"O USO DE PARQUES ESTIMULA A SAÚDE E PROMOVE A BEM-ESTAR"





PREFEITURA DE MAURITI



3.00 - RUA SEM DENOMINAÇÃO OFICIAL - BAIRRO CRÔA DISTRITO DE PALESTINA

PAVIMENTAÇÃO EM PEDRA TOSCA REJUNTAMENTO

3.1.0		SERVIÇOS PRELIMINARES		
3.1.1	C2872	LOCAÇÃO DA OBRA COM AUXÍLIO TOPOGRÁFICO (ÁREA >5000 M2)	HÁ	0,11
3.2.0		MOVIMENTO DE TERRA		
3.2.1	C3232	RECONFORMAÇÃO/PATROLAGEM DA PLATAFORMA	M2	1.069,60
3.3.0		PAVIMENTAÇÃO		
3.3.1	C2895	PAVIMENTAÇÃO EM PEDRA TOSCA C/ REJUNTAMENTO (AGREGADO ADQUIRIDO)	M2	935,90
		OBRAS DE DRENAGEM		
3.2	C0366	BANQUETA/ MEIO FIO DE CONCRETO P/ VIAS URBANAS (1,00x0,35x0,15m)	M	387,60
		SARJETA		
3.3.3	C1256	ESCAVAÇÃO MANUAL CAMPO ABERTO EM TERRA ATÉ 2M	M3	13,37
3.3.4	C0836	CONCRETO NÃO ESTRUTURAL PREPARO MANUAL	M3	13,37
3.4.0		LIMPEZA DA OBRA		
3.3.1	C3447	LIMPEZA DE PISO EM ÁREA URBANIZADA	M2	1.069,60



Av. Sândor Martins, S/N - CEP: 65.211-000 - Mauriti - Maranhão
FONE: (98) 3441-1000
WWW.MAURITI-CE.GOV.BR

"O BEM DE DEUS RECREIA A SAÚDE E PROTEGE A FAMILIA"

Engenheiro Civil CREA/CE 321456
RNP 061528981-9





PREFEITURA DE MAURITI

OBRA: PROJETO DE PAVIMENTAÇÃO NO MUNICÍPIO DE MAURITI/CE
LOCALIZAÇÃO: BAIRRO CRÔA NO DISTRITO DE PALESTINA - MUNICÍPIO DE MAURITI - CEARÁ.

PLANILHA DE QUANTITATIVOS				
ITEM	CÓDIGO	DESCRIÇÃO DOS SERVIÇOS	INID.	QUANT.
ADMINISTRAÇÃO DA OBRA				
1.00		ADMINISTRAÇÃO DA OBRA		
1.1	XXXXX	ADMINISTRAÇÃO DA OBRA	MÊS	4,00
1.00 - RUA MARIA JUCICLEIDE DE SOUZA - BAIRRO CRÔA DISTRITO DE PALESTINA				
PAVIMENTAÇÃO EM PEDRA TOSCA COM REJUNTAMENTO				
1.1.0		SERVIÇOS PRELIMINARES		
	C1937	PLACAS PADRÃO DE OBRA	M2	10,00
1.1.2	C2872	LOCAÇÃO DA OBRA COM AUXÍLIO TOPOGRÁFICO (ÁREA >5000 M2)	HÁ	0,33
1.2.0		MOVIMENTO DE TERRA		
1.2.1	C3232	RECONFORMAÇÃO/PATROLAGEM DA PLATAFORMA	M2	3.261,45
1.3.0		PAVIMENTAÇÃO		
1.3.1	C2895	PAVIMENTAÇÃO EM PEDRA TOSCA C/ REJUNTAMENTO (AGREGADO ADQUIRIDO)	M2	2.967,25
		OBRAS DE DRENAGEM		
1.3.2	C0366	BANQUETA/ MEIO FIO DE CONCRETO P/ VIAS URBANAS (1,00x0,35x0,15m)	M	862,50
		SARJETA		
1.3.3	C1256	ESCAVAÇÃO MANUAL CAMPO ABERTO EM TERRA ATÉ 2M	M3	29,42
1.3.4	C0836	CONCRETO NÃO ESTRUTURAL PREPARO MANUAL	M3	29,42
1.4.0		LIMPEZA DA OBRA		
1.4.1	C3447	LIMPEZA DE PISO EM ÁREA URBANIZADA	M2	3.261,45

2.00 - RUA MANOEL LUIZ DE SOUZA - BAIRRO CRÔA DISTRITO DE PALESTINA

PAVIMENTAÇÃO EM PEDRA TOSCA REJUNTAMENTO

2.1.0		SERVIÇOS PRELIMINARES		
2.1.1	C2872	LOCAÇÃO DA OBRA COM AUXÍLIO TOPOGRÁFICO (ÁREA >5000 M2)	HÁ	0,15
2.2.0		MOVIMENTO DE TERRA		
2.2.1	C3232	RECONFORMAÇÃO/PATROLAGEM DA PLATAFORMA	M2	1.541,15
2.3.0		PAVIMENTAÇÃO		
2.3.1	C2895	PAVIMENTAÇÃO EM PEDRA TOSCA C/ REJUNTAMENTO (AGREGADO ADQUIRIDO)	M2	1.355,93
		OBRAS DE DRENAGEM		
2.3.2	C0366	BANQUETA/ MEIO FIO DE CONCRETO P/ VIAS URBANAS (1,00x0,35x0,15m)	M	540,50
		SARJETA		
2.3.3	C1256	ESCAVAÇÃO MANUAL CAMPO ABERTO EM TERRA ATÉ 2M	M3	18,52
2.3.4	C0836	CONCRETO NÃO ESTRUTURAL PREPARO MANUAL	M3	18,52
2.4.0		LIMPEZA DA OBRA		
2.4.1	C3447	LIMPEZA DE PISO EM ÁREA URBANIZADA	M2	1.541,15





PREFEITURA DE MAURITI

OBRA: PROJETO DE PAVIMENTAÇÃO NO MUNICÍPIO DE MAURITI/CE

LOCALIZAÇÃO: BAIRRO CRÔA NO DISTRITO DE PALESTINA - MUNICÍPIO DE MAURITI - CEARÁ.

DATA: ABRIL DE 2022

TABELA: SEINFRA 27.1 COM DESONERAÇÃO

BDI: 25,44%

LEIS SOCIAIS: 83,85%

ORÇAMENTO CONSOLIDADO

ITEM	CÓDIGO	DESCRIÇÃO DOS SERVIÇOS	UNID.	QUANT.	PREÇO UNITÁRIO SEM BDI INCLUSO(R\$)	PREÇO UNITÁRIO COM BDI (25,44%) INCLUSO	TOTAL PARCIAL	
ADMINISTRAÇÃO DA OBRA								
1.00		ADMINISTRAÇÃO DA OBRA						
1.1	XXXXX	ADMINISTRAÇÃO DA OBRA	%	100,00	-	171,24	17.124,00	
							SUBTOTAL	17.124,00
PAVIMENTAÇÃO EM PEDRA TOSCA COM REJUNTAMENTO								
1.1.0		SERVIÇOS PRELIMINARES						
1.1.1	C1937	PLACAS PADRÃO DE OBRA	M2	10,00	151,47	190,00	1.900,00	
1.1.2	C2872	LOCAÇÃO DA OBRA COM AUXÍLIO TOPOGRÁFICO (ÁREA >5000 M2)	HÁ	0,59	476,51	597,73	352,66	
							SUBTOTAL	2.252,66
1.2.0		MOVIMENTO DE TERRA						
1.2.1	C3232	RECONFORMAÇÃO/PATROLAGEM DA PLATAFORMA	M2	5.872,20	0,07	0,09	528,50	
							SUBTOTAL	528,50
1.3.0		PAVIMENTAÇÃO						
1.3.1	C2895	PAVIMENTAÇÃO EM PEDRA TOSCA C/ REJUNTAMENTO (AGREGADO ADQUIRIDO)	M2	5.259,08	55,65	69,81	367.136,37	
							SUBTOTAL	367.136,37
1.4.0		OBRAS E DRENAGEM						
1.4.1	C0366	BANQUETA/ MEIO FIO DE CONCRETO P/ VIAS URBANAS (1,00x0,35x0,15m)	M2	1.790,60	51,20	64,23	115.010,24	
								115.010,24
1.5.0		SARJETA						
1.5.1	C1256	ESCAVAÇÃO MANUAL CAMPO ABERTO EM TERRA ATÉ 2,0M	M3	61,31	45,56	57,15	3.503,87	
1.5.2	C0836	CONCRETO NÃO ESTRUTURAL PREPARO MANUAL	M3	61,31	404,80	507,78	31.131,99	
							SUBTOTAL	34.635,86
1.6.0		LIMPEZA DA OBRA						
1.6.1	C3447	LIMPEZA DE PISO EM ÁREA URBANIZADA	M2	5.872,20	1,17	1,47	8.632,13	
							SUBTOTAL	8.632,13
							TOTAL	528.195,76
TOTAL GERAL C/ BDI (R\$):							545.319,76	



Av. Sertão Mauriti, S/N | CEP: 62110-000 | Mauriti - Ceará
FONE: (85) 3691-1000 | FAX: (85) 3691-1001
www.mauriti.ce.gov.br

“O USO DE DROGAS PREJUDICA A SAÚDE E DESTRÓI A FAMÍLIA”



Emerson Patrick Alves Martins
Engenheiro Civil CREA/CE 321456
RNP 061528981-9



PREFEITURA DE MAURITI

OBRA: PROJETO DE PAVIMENTAÇÃO NO MUNICÍPIO DE MAURITI/CE

LOCALIZAÇÃO: BAIRRO CRÔA NO DISTRITO DE PALESTINA - MUNICÍPIO DE MAURITI - CEARÁ.

RESUMO GERAL DO ORÇAMENTO

ITEM	SERVIÇOS	% TOTAL	TOTAL
1.00	ADMINISTRAÇÃO DA OBRA	100,00%	17.124,00
SUB TOTAL:		100,00%	17.124,00

ITEM	SERVIÇOS	% TOTAL	TOTAL
1.00	SERVIÇOS PRELIMINARES	0,43%	2.252,66
2.00	MOVIMENTO DE TERRA	0,10%	528,50
3.00	PAVIMENTAÇÃO	69,51%	367.136,37
4.00	OBRAS E DRENAGEM	21,77%	115.010,24
5.00	SARJETA	6,56%	34.635,86
6.00	DIVERSOS	1,63%	8.632,13
SUB TOTAL:		100,00%	528.195,76

TOTAL GERAL:			545.319,76
--------------	--	--	------------



Emerson Patrick Alves Martins
Engenheiro Civil CREA/CE 321456
RNP 041528981-9

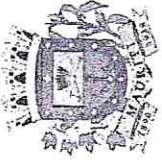

PREFEITURA DE MAURITI

OBRA: PROJETO DE PAVIMENTAÇÃO NO MUNICÍPIO DE MAURITI/CE
LOCALIZAÇÃO: BAIRRO CRÔA NO DISTRITO DE PALESTINA - MUNICÍPIO DE MAURITI - CEARÁ.

CRONOGRAMA FÍSICO - FINANCEIRO

ITEM	SERVIÇOS	MÊS 01		MÊS 02		MÊS 03		MÊS 04		TOTAL	%
		Valor(R\$)	%	Valor(R\$)	%	Valor(R\$)	%	Valor(R\$)	%		
001	ADMINISTRAÇÃO DA OBRA	4.281,00	25,00	4.281,00	25,00	4.281,00	25,00	4.281,00	25,00	17.124,00	3,14%
ADMINISTRAÇÃO DA OBRA											
1.00 - RUA MARIA JUCICLEIDE DE SOUZA - BAIRRO CRÔA DISTRITO DE PALESTINA											
PAVIMENTAÇÃO EM CONCRETO E MURO DE CONTENÇÃO											
001	SERVIÇOS PRELIMINARES	2.252,66	100,00	-	-	-	-	-	-	2.252,66	0,41%
002	MOVIMENTO DE TERRA	264,25	50,00	264,25	50,00	-	-	-	-	528,50	0,10%
003	PAVIMENTAÇÃO	91.784,09	25,00	91.784,09	25,00	91.784,09	25,00	91.784,09	25,00	367.136,37	67,32%
004	OBRAS E DRENAGEM	28.752,56	25,00	28.752,56	25,00	28.752,56	25,00	28.752,56	25,00	115.010,24	21,09%
005	SARJETA	8.658,97	25,00	8.658,97	25,00	8.658,97	25,00	8.658,97	25,00	34.635,86	6,35%
006	DIVERSOS	2.158,03	25,00	2.158,03	25,00	2.158,03	25,00	2.158,03	25,00	8.632,13	1,58%
	SUB - TOTAL 01	133.870,56	24,55%	131.617,90	24,14%	131.353,65	24,09%	131.353,65	24,09%	528.195,76	96,86%
TOTAL GERAL		138.151,56	25,33%	135.898,90	24,92%	135.634,65	24,87%	135.634,65	24,87%	545.319,76	100,00%
TOTAL ACUMULADO		138.151,56	25,33%	274.050,46	50,26%	409.685,11	75,13%	545.319,76	100,00%		

Empreiteira: Patricia Alves Martins
Engenheira Civil - CREA/CE 321456
RNP 061528981-9



Av. Sombra Branca, S/N | CEP: 63210-020 - Mauriti - Ceará
CNPJ: 07.655.259/0001-35
www.mauriti.ce.gov.br

Nº 020 DE DROGAS: PREJUDICA A SAÚDE E DESTROÇA A FAMÍLIA





PREFEITURA DE MAURITI



OBRA: PROJETO DE PAVIMENTAÇÃO NO MUNICÍPIO DE MAURITI/CE
LOCALIZAÇÃO: BAIRRO CRÔA NO DISTRITO DE PALESTINA - MUNICÍPIO DE MAURITI - CEARÁ.

COMPOSIÇÃO DA ADMINISTRAÇÃO DA OBRA

SERVIÇO: ADMINISTRAÇÃO LOCAL DA OBRA - ENCARGOS (47,76%) INCORPORADOS NO PREÇO UNITÁRIO

UNIDADE: %

REFERÊNCIA: TABELA SEINFRA-CE 27.1 COM DESONERAÇÃO

Código	Descrição	Unidade	Coefficiente	Preço	Total
18600	ALMOXARIFE	HxMÊS	0,00	3.566,72	0,00
18599	APONTADOR	HxMÊS	0,00	3.558,82	0,00
18598	AUXILIAR ADMINISTRATIVO	HxMÊS	0,00	2.806,47	0,00
18595	AUXILIAR DE TOPOGRAFIA	HxMÊS	0,00	2.806,46	0,00
18596	AUXILIAR DE LABORATÓRIO (COM ENCARGOS INCLUSOS)	HxMÊS	0,00	2.806,47	0,00
3601	CADISTA	HxMÊS	0,00	4.914,58	0,00
18610	COMPUTADOR	UNxMÊS	0,00	170,00	0,00
18591	ENCARREGADO DE TURMA / FEITOR	HxMÊS	0,00	4.715,08	0,00
18590	ENCARREGADO GERAL/MESTRE DE OBRA	HxMÊS	0,26	5.868,92	1.525,92
18602	ENFERMEIRO	HxMÊS	0,00	4.823,00	0,00
18585	ENGENHEIRO DE SEGURANÇA DO TRABALHO	HxMÊS	0,00	18.382,82	0,00
18584	ENGENHEIRO JÚNIOR	HxMÊS	0,13	14.511,46	1.886,88
18583	ENGENHEIRO PLENO	HxMÊS	0,00	18.382,82	0,00
18582	ENGENHEIRO SENIOR	HxMÊS	0,00	23.218,26	0,00
18960	ENGENHEIRO COORDENADOR	HxMÊS	0,00	26.475,01	0,00
18609	EQUIPAMENTOS DE LABORATÓRIO	UNxMÊS	0,00	2.850,00	0,00
18597	GERENTE ADMINISTRATIVO FINANCEIRO	HxMÊS	0,00	6.129,39	0,00
18611	IMPRESSORA	UNxMÊS	0,00	15,00	0,00
110255	PLANO DE TELEFONIA + INTERNET	MÊS	0,00	100,00	0,00
18594	LABORATORISTA	HxMÊS	0,00	4.397,45	0,00
18589	MÉDICO DO TRABALHO	HxMÊS	0,00	11.251,25	0,00
603	MOTORISTA	HxMÊS	0,00	3.098,10	0,00
18593	NIVELADOR	HxMÊS	0,00	4.368,18	0,00
18612	PLOTTER	UNxMÊS	0,00	320,00	0,00
18604	SERVENTE	HxMÊS	0,00	2.814,24	0,00
18587	TÉCNICO DE NÍVEL MÉDIO	HxMÊS	0,00	6.042,02	0,00
18588	TÉCNICO DE SEGURANÇA DO TRABALHO	HxMÊS	0,00	4.523,09	0,00
18592	TOPÓGRAFO	HxMÊS	0,00	5.347,69	0,00
18614	TELEFONE MÓVEL	UNxMÊS	0,00	230,00	0,00
18606	VEÍCULO LEVE C/ COMBUSTÍVEL E MOTORISTA	UNxMÊS	0,00	6.440,00	0,00
18617	VIGIA	HxMÊS	0,00	2.946,84	0,00
12294	ÁGUA	M3	0,00	4,63	0,00
12321	ENERGIA ELETRICA	KWH	0,00	0,77	0,00

TOTAL SIMPLES 3.412,80

TOTAL PARA 4 MESES 13.651,20

FRAÇÃO DE 100% 136,51

BDI: 25,44% 34,73

TOTAL GERAL 171,24



Emerson Patrick Alves Martins
Engenheiro Civil CRE/CE 321456
RNP 061528981-9

www.mauriti.ce.gov.br





PREFEITURA DE MAURITI



OBRA: PROJETO DE PAVIMENTAÇÃO NO MUNICÍPIO DE MAURITI/CE
LOCALIZAÇÃO: BAIRRO CRÔA NO DISTRITO DE PALESTINA - MUNICÍPIO DE MAURITI - CEARÁ.

COMPOSIÇÕES DO ORÇAMENTO
Tabela de Referência de Custos: Seinfra-CE 27.1 Com Desoneração

C1937 - PLACAS PADRÃO DE OBRA (M2)						
MAO DE OBRA		FONTE	UNID	COEFICIENTE	PREÇO UNITÁRIO	TOTAL
12543	SERVENTE	SEINFRA	H	2,0000	15,5500	31,1000
TOTAL MAO DE OBRA:						31,1000
MATERIAL		FONTE	UNID	COEFICIENTE	PREÇO UNITÁRIO	TOTAL
10537	CHAPA DE AÇO GALVANIZADA ESP. 0.3MM	SEINFRA	M2	1,0200	35,5900	36,3018
11100	ESMALTE SINTETICO	SEINFRA	L	1,0000	24,9900	24,9900
11291	PONTALETE / BARROTE DE 3"x3"	SEINFRA	M	4,5000	12,6100	56,7450
25	PREGO 15X15 (1.1/4" x 13) (APROXIMADAMENTE)	SEINFRA	KG	0,1500	15,5400	2,3310
TOTAL MATERIAL:						120,3700
VALOR:						151,4700
VALOR ENCARGOS (83.85%):						20,1200
VALOR BDI:						0,0000
VALOR COM BDI:						151,4700

C2872 - LOCAÇÃO DA OBRA COM AUXÍLIO TOPOGRÁFICO (ÁREA >5000 M2) (HA)						
EQUIPAMENTO		FONTE	UNID	COEFICIENTE	PREÇO UNITÁRIO	TOTAL
10700	CAMINHONETE SAVEIRO (CHP)	SEINFRA	H	2,0000	75,0454	150,0908
10758	NÍVEL (CHP)	SEINFRA	H	4,0000	0,6895	2,7580
10775	TEODOLITO (CHP)	SEINFRA	H	4,0000	1,3612	5,4448
TOTAL EQUIPAMENTO:						158,2900
MAO DE OBRA		FONTE	UNID	COEFICIENTE	PREÇO UNITÁRIO	TOTAL
10037	AJUDANTE	SEINFRA	H	4,0000	16,7700	67,0800
1382	NIVELADOR	SEINFRA	H	4,0000	24,8600	99,4400
12445	TOPOGRAFO	SEINFRA	H	5,0000	30,3400	151,7000
TOTAL MAO DE OBRA:						318,2200
VALOR:						476,5100
VALOR ENCARGOS (83.85%):						203,5000
VALOR BDI:						0,0000
VALOR COM BDI:						476,5100

Emerson Patrick Alves Martins
Engenheiro Civil CREA/CE 321456
RNP 061528981-9





PREFEITURA DE MAURITI



OBRA: PROJETO DE PAVIMENTAÇÃO NO MUNICÍPIO DE MAURITI/CE
LOCALIZAÇÃO: BAIRRO CRÔA NO DISTRITO DE PALESTINA - MUNICÍPIO DE MAURITI - CEARÁ.

COMPOSIÇÕES DO ORÇAMENTO
Tabela de Referência de Custos: Seinfra-CE 27.1 Com Desoneração

C3232 - RECONFORMAÇÃO/PATROLAGEM DA PLATAFORMA (M2)						
EQUIPAMENTO	FUNTE	UNID	COEFICIENTE	PREÇO UNITÁRIO	TOTAL	
10642	MOTO NIVELADORA (CHI)	SEINFRA	H	0,0000	76,5747	0,0000
10756	MOTO NIVELADORA (CHP)	SEINFRA	H	0,0003	218,3516	0,0607
TOTAL EQUIPAMENTO:					0,0600	
MAO DE OBRA	FUNTE	UNID	COEFICIENTE	PREÇO UNITÁRIO	TOTAL	
12543	SERVENTE	SEINFRA	H	0,0006	15,5500	0,0086
TOTAL MAO DE OBRA:					0,0100	
VALOR:					0,0700	
VALOR ENCARGOS (83.85%):					0,0100	
VALOR BDI:					0,0000	
VALOR COM BDI:					0,0700	

C2895 - PAVIMENTAÇÃO EM PEDRA TOSCA C/ REJUNTAMENTO (AGREGADO ADQUIRIDO) (M2)						
EQUIPAMENTO	FUNTE	UNID	COEFICIENTE	PREÇO UNITÁRIO	TOTAL	
10724	COMPACTADOR DE PLACA VIBRATÓRIA HP 4	SEINFRA	H	0,0500	24,0836	1,2042
10726	COMPACTADOR LISO TANDEM	SEINFRA	H	0,0100	83,9284	0,8393
TOTAL EQUIPAMENTO:					2,0400	
MAO DE OBRA	FUNTE	UNID	COEFICIENTE	PREÇO UNITÁRIO	TOTAL	
10445	CALCETEIRO	SEINFRA	H	0,3000	20,7700	6,2310
12543	SERVENTE	SEINFRA	H	0,6000	15,5500	9,3300
TOTAL MAO DE OBRA:					15,5600	
MATERIAL	FUNTE	UNID	COEFICIENTE	PREÇO UNITÁRIO	TOTAL	
10111	AREIA VERMELHA	SEINFRA	M3	0,1500	60,8800	9,1320
11600	PEDRA DE MÃO (RACHÃO)	SEINFRA	M3	0,1500	66,0600	9,9090
TOTAL MATERIAL:					19,0400	
SERVICO	FUNTE	UNID	COEFICIENTE	PREÇO UNITÁRIO	TOTAL	
C0171	ARGAMASSA DE CIMENTO E AREIA S/PEN.	SEINFRA	M3	0,0430	441,9800	19,0051
TOTAL SERVICIO:					19,0100	
VALOR:					55,6500	
VALOR ENCARGOS (83.85%):					14,8300	
VALOR BDI:					0,0000	
VALOR COM BDI:					55,6500	

Emerson Patrick Alves Martins
Engenheiro Civil CREA/CE 321456
RNP 061528981-9



Av. Antônio Martins, S/N - Praça da Liberdade - Mauriti - Ceará
CEP: 61.100-000
www.mauriti.ce.gov.br

NO USO DE LICENÇA PRECATORIA À SAÚDE E DESTROÇA À FAMILIA





PREFEITURA DE MAURITI



OBRA: PROJETO DE PAVIMENTAÇÃO NO MUNICÍPIO DE MAURITI/CE
LOCALIZAÇÃO: BAIRRO CRÔA NO DISTRITO DE PALESTINA - MUNICÍPIO DE MAURITI - CEARÁ.

COMPOSIÇÕES DO ORÇAMENTO
Tabela de Referência de Custos: Seinfra-CE 27.1 Com Desoneração

C0366 - BANQUETA/ MEIO FIO DE CONCRETO P/ VIAS URBANAS (1,00x0,35x0,15m) - M					
MAO DE OBRA		Unidade	Coefficiente	Preço	Total
12391	PEDREIRO	H	0,3000	20,7700	6,2310
12543	SERVENTE	H	0,4000	15,5500	6,2200
				Total:	12,4510
SERVIÇOS					
C0588	CAIAÇÃO EM DUAS DEMÃOS COM SUPERCAL	M2	0,2500	4,4990	1,1248
784	ESCAVAÇÃO MANUAL SOLO DE 1A.CAT. PROF.	M3	0,0200	41,2075	0,8242
C3127	AREIA ASFALTO USINADA À FRIO - AAUF	M3	0,0030	72,2912	0,2169
C3251	CONFEÇÃO DE BANQUETA / MEIO FIO PRÉ-MOLDADA DE CONCRETO PARA VIAS URBANAS	M	1,0000	36,3267	36,3267
C3324	ARGAMASSA DE CIMENTO E AREIA TRAÇO 1:4	M3	0,0007	369,0982	0,2584
				Total:	38,7509
				Total Simples:	51,20
				Encargos Sociais:	INCLUSO
				Valor BDI:	0,00
				Valor Geral:	51,20

C1256 - ESCAVAÇÃO MANUAL CAMPO ABERTO EM TERRA ATÉ 2M (M3)

MAO DE OBRA	FONTE	UNID	COEFICIENTE	PREÇO UNITÁRIO	TOTAL
12543	SEINFRA	H	2,9300	15,5500	45,5615
TOTAL MAO DE OBRA:					45,5600
VALOR:					45,5600
VALOR ENCARGOS (83.85%):					29,4800
VALOR BDI:					0,0000
VALOR COM BDI:					45,5600

Emerson Patrick Alves Martins
Engenheiro Civil CREA/CE 321456
RNP 061528981-9





PREFEITURA DE MAURITI



OBRA: PROJETO DE PAVIMENTAÇÃO NO MUNICÍPIO DE MAURITI/CE
LOCALIZAÇÃO: BAIRRO CRÔA NO DISTRITO DE PALESTINA - MUNICÍPIO DE MAURITI - CEARÁ.

COMPOSIÇÕES DO ORÇAMENTO
Tabela de Referência de Custos: Seinfra-CE 27.1 Com Desoneração

C0836 - CONCRETO NÃO ESTRUTURAL PREPARO MANUAL (M3)						
MAO DE OBRA		FONTE	UNID	COEFICIENTE	PREÇO UNITÁRIO	TOTAL
12543	SERVENTE	SEINFRA	H	10,0000	15,5500	155,5000
TOTAL MAO DE OBRA:						155,5000
MATERIAL		FONTE	UNID	COEFICIENTE	PREÇO UNITÁRIO	TOTAL
10109	AREIA MEDIA	SEINFRA	M3	0,7780	67,5000	52,5150
10280	BRITA	SEINFRA	M3	0,9658	76,1900	73,5843
05	CIMENTO PORTLAND	SEINFRA	KG	220,0000	0,5600	123,2000
TOTAL MATERIAL:						249,3000
VALOR:						404,8000
VALOR ENCARGOS (83.85%):						100,6200
VALOR BDI:						0,0000
VALOR COM BDI:						404,8000

C3447 - LIMPEZA DE PISO EM ÁREA URBANIZADA (M2)						
MAO DE OBRA		FONTE	UNID	COEFICIENTE	PREÇO UNITÁRIO	TOTAL
12543	SERVENTE	SEINFRA	H	0,0750	15,5500	1,1663
TOTAL MAO DE OBRA:						1,1700
VALOR:						1,1700
VALOR ENCARGOS (83.85%):						0,7600
VALOR BDI:						0,0000
VALOR COM BDI:						1,1700



Emerson Pontes Alves Martins
Engenheiro Civil CREA/CE 321456
RNP 061528981-9





Anotação de Responsabilidade Técnica - ART
Lei nº 6.496, de 7 de dezembro de 1977

CREA-CE

ART OBRA / SERVIÇO
Nº CE20220975392

Conselho Regional de Engenharia e Agronomia do Ceará

INICIAL F153



1. Responsável Técnico

EMERSON PATRICK ALVES MARTINS
Título profissional: ENGENHEIRO CIVIL

RNP: 0615289819
Registro: 0615289819CE

Empresa contratada: ALPHA PROJETOS DE ENGENHARIA LTDA - ME

Registro : 0010495347-CE

2. Dados do Contrato

Contratante: PREFEITURA MUNICIPAL DE MAURITI-CE.
AVENIDA BURITI GRANDE
Complemento:
Cidade: Mauriti

Bairro: SERRINHA
UF: CE

CPF/CNPJ: 07.655.269/0001-55
Nº: Nº 55
CEP: 63210000

Contrato: 2022.03.15.(01 A 04) Celebrado em: 15/03/2022
Valor: R\$ 5.000,00 Tipo de contratante: Pessoa Jurídica de Direito Público
Ação Institucional: NENHUMA - NÃO OPTANTE

3. Dados da Obra/Serviço

DISTRITO DE PALESTINA, BAIRRO CRÔA
Complemento:
Cidade: MAURITI
Data de Início: 15/03/2022
Finalidade: Infraestrutura
Proprietário: PREFEITURA MUNICIPAL DE MAURITI-CE.

Nº: S/Nº
Bairro: CRÔA, DE DISTRITO PALESTINA
UF: CE CEP: 63210000
Coordenadas Geográficas: 07°22'56.93"S, 38°46'9.04"W
Código: Não Especificado

CPF/CNPJ: 07.655.269/0001-55

4. Atividade Técnica

	Quantidade	Unidade
14 - Elaboração		
80 - Projeto > TRANSPORTES > INFRAESTRUTURA URBANA > DE PAVIMENTAÇÃO > #4.2.1.4 - EM PEDRA PARA VIAS URBANAS	1,00	un
80 - Projeto > OBRAS HIDRÁULICAS E RECURSOS HÍDRICOS > SISTEMAS DE DRENAGEM PARA OBRAS CIVIS > DE SISTEMAS DE DRENAGEM PARA OBRAS CIVIS > #5.3.1.7 - MEIO-FIO	1,00	un
80 - Projeto > OBRAS HIDRÁULICAS E RECURSOS HÍDRICOS > SISTEMAS DE DRENAGEM PARA OBRAS CIVIS > DE SISTEMAS DE DRENAGEM PARA OBRAS CIVIS > #5.3.1.8 - SARJETA	1,00	un
80 - Projeto > GEODÉSIA > GEORREFERENCIAMENTO > DE GEORREFERENCIAMENTO > #34.6.1.1 - URBANO	1,00	un
80 - Projeto > GEODÉSIA > GEOPROCESSAMENTO > #34.5.1 - DE SISTEMA DE INFORMAÇÕES GEOGRÁFICAS	1,00	un
35 - Elaboração de orçamento > TRANSPORTES > INFRAESTRUTURA URBANA > DE PAVIMENTAÇÃO > #4.2.1.4 - EM PEDRA PARA VIAS URBANAS	1,00	un
35 - Elaboração de orçamento > OBRAS HIDRÁULICAS E RECURSOS HÍDRICOS > SISTEMAS DE DRENAGEM PARA OBRAS CIVIS > DE SISTEMAS DE DRENAGEM PARA OBRAS CIVIS > #5.3.1.7 - MEIO-FIO	1,00	un
35 - Elaboração de orçamento > OBRAS HIDRÁULICAS E RECURSOS HÍDRICOS > SISTEMAS DE DRENAGEM PARA OBRAS CIVIS > DE SISTEMAS DE DRENAGEM PARA OBRAS CIVIS > #5.3.1.8 - SARJETA	1,00	un

Após a conclusão das atividades técnicas o profissional deve proceder a baixa desta ART

5. Observações

ART DE PROJETO, GEORREFERENCIAMENTO / GEOPROCESSAMENTO E ORÇAMENTO DA CONSTRUÇÃO DE PAVIMENTAÇÃO EM PEDRA TOSCA COM REJUNTAMENTO. LOCALIZADA NO BAIRRO CRÔA NO DISTRITO DE PALESTINA, MUNICÍPIO DE MAURITI-CE

6. Declarações

- Declaro que estou cumprindo as regras de acessibilidade previstas nas normas técnicas da ABNT, na legislação específica e no decreto n. 5296/2004.

7. Entidade da Classe

NENHUMA - NÃO OPTANTE

Emerson Patrick Alves Martins
Engenheiro Civil CREA/CE 321456
RNP 06 528981-9

A autenticidade desta ART pode ser verificada em: <https://crea-ce.sitac.com.br/publico/>, com a chave: cc2xy
Impresso em: 06/05/2022 às 08:47:19 por: , ip: 200.77.183.41

www.crea-ce.org.br
Tel: (85) 3453-5800

faleconosco@crea-ce.org.br
Fax: (85) 3453-5804

CREA-CE
Conselho Regional de Engenharia e Agronomia do Ceará





Anotação de Responsabilidade Técnica - ART
Lei nº 6.496, de 7 de dezembro de 1977

CREA-CE

ART OBRA / SERVIÇO
Nº CE20220975392

Conselho Regional de Engenharia e Agronomia do Ceará

INICIADA



8. Assinaturas _____

Declaro serem verdadeiras as informações acima

_____ de _____ da _____
Local data

Emerson Patrick Alves Martins

EMERSON PATRICK ALVES MARTINS - CPF: 044.532.513-51

João Paulo Brito do

PREFEITURA MUNICIPAL DE MAURITI-CE. CNPJ: 07.655.269/0001-55

9. Informações _____

* A ART é válida somente quando quitada, mediante apresentação do comprovante do pagamento ou conferência no site do Crea.

10. Valor _____

Valor da ART: R\$ 88,78 Registrada em: 29/04/2022 Valor pago: R\$ 88,78 Nosso Número: 8215347032

A autenticidade desta ART pode ser verificada em: <https://crea-ce.sitac.com.br/publico/>, com a chave: cc2xy
Impresso em: 06/05/2022 às 08:47:19 por: , ip: 200.77.183.41





Emerson Patrick Alves Martins
Engenheiro Civil CREA/CE 321456
RNP 061528781-9

NOTAS

NOTAS:
- ESCALA DE NIVEL IV METROS;
- O PROJETO DE NIVELAMENTO ADEQUADO PARA O LUGAR;
- O NIVELAMENTO DEVE SER REALIZADO SOBRE O DESENHO;
- ESSE DESENHO DEVE SER IMPRESSO COLORED.

DATA	PROJETO	DESENHO	ESCALA
ABRIL/2022	ALPHA PROJETOS	JADER MACHADO	INDICADA

OBJETO

PROJETO DE PAVIMENTAÇÃO NO MUNICÍPIO DE MAURITI - CEARÁ

PROPRIETÁRIO: PREFEITURA MUNICIPAL DE MAURITI - CEARÁ

ENDEREÇO/OBRA: BAIRRO CRÔA DISTRITO DE PALESTINA DO MUNICÍPIO DE MAURITI - CE

ASSUNTO: TOPOGRAFICO

CONTEÚDO:

- PLANTA DE LOCALIZAÇÃO
- LEGENDA

PRANCHA:

01/04

PROJETO DESENVOLVIDO POR:

ALPHA
PROJETOS DE ENGENHARIA
CNPJ: 44.608.778/0001-53
RODOVIA CE-293, KM 18 CONJ. CAFÉ DA LINHA GALPÃO 01,
ZONA RURAL, ABAIARA-CE TELEFONE: (88) 98642-5488



		93,00
		80
		60
		40
		20
		92,00
20	21	
20,00	400,0	20,00
		420,0



LEGENDA INTERVENÇÕES

	PAVIMENTAÇÃO EXISTENTE (PERMANECE)
	PAVIMENTAÇÃO A EXECUTAR EM PEDRA TOSCA COM REJUNTAMENTO
	RUA SEM PAVIMENTAÇÃO
	MEIO FIO À EXECUTAR

Emerson Patrick Alves Martins
 Engenheiro Civil CREA/CE 321456
 RNP 061528981-9

NOTAS

- DADOS DE TAL. EM METROS.
- CONFERIR TODAS ABERTURAS, NÍVEIS E FUNDOS NO LOCAL;
- MEDIDAS EM COTAS PREVALECEM SOBRE O DESENHO;
- ESSE DESENHO DEVE SER IMPRESSO COLORIDO.

DATA	PROJETO	DESENHO	ESCALA
ABRIL/2022	ALPHA PROJETOS	JADER MACHADO	INDICADA

OBJETO
 PROJETO DE PAVIMENTAÇÃO NO MUNICIPIO DE MAURITI - CEARÁ

PROPRIETÁRIO
 PREFEITURA MUNICIPAL DE MAURITI - CEARÁ

ENDEREÇO/OBRA
 RUA MARIA JUCICLEIDE DE SOUZA-BAIRRO CRÔA PALESTINA/MAURITI-CE.

ASSUNTO:
TOPOGRAFICO

CONTEÚDO:	PRANCHA:
<ul style="list-style-type: none"> - PLANTA BAIXA - LEGENDA - DETALHE DOS MEIOS FIOS - PERFIL LONGITUDINAL - QUADROS DE ÁREAS 	02/04

PROJETO DESENVOLVIDO POR:

ALPHA
 PROJETOS DE ENGENHARIA
 CNPJ: 44.608.778/0001-53
 RODOVIA CE-293, KM 18 CONJ. CAFÉ DA LINHA GALPÃO 01,
 ZONA RURAL, ABAIARA-CE TELEFONE: (88) 98842-5498

PREFEITURA DE MAURITI
Construindo as pessoas

A	
L	
,50	
,60	
,30	
,20	
60	



LEGENDA INTERVENÇÕES

	PAVIMENTAÇÃO EXISTENTE (PERMANECÊ)
	PAVIMENTAÇÃO A EXECUTAR EM PEDRA TOSCA COM REJUNTAMENTO
	RUA SEM PAVIMENTAÇÃO
	MEIO FIO À EXECUTAR

Emerson Patrick Alves Martins
 Engenheiro Civil CREA/CE 321456
 RNP 061528981-9

NOTAS

- LER AS NOTAS ANEXAS;
- O PROJETO DEVE SER EM PAPEL A4;
- O PROJETO DEVE SER IMPRESSO EM CORES E EM 1:1000 NO LOCAL;
- O PROJETO DEVE SER IMPRESSO EM PAPEL A4 E EM 1:1000 NO LOCAL;
- ESSE DESENHO DEVE SER IMPRESSO COLORIDO.

DATA	PROJETO	DESENHO	ESCALA
ABRIL/2022	ALPHA PROJETOS	JADER MACHADO	INDICADA

OBJETO

PROJETO DE PAVIMENTAÇÃO NO MUNICIPIO DE MAURITI - CEARÁ

PROPRIETÁRIO: PREFEITURA MUNICIPAL DE MAURITI - CEARÁ

ENDEREÇO/OBRA: RUA MANOEL LUIZ DE SOUZA-BAIRRO CRÔA PALESTINA/MAURITI-CE.

ASSUNTO: TOPOGRAFICO

- CONTEÚDO:
- PLANTA BAIXA
 - LEGENDA
 - DETALHE DOS MEIOS FIOS
 - PERFIL LONGITUDINAL
 - QUADROS DE ÁREAS

PRANCHA:
03 / **04**

PROJETO DESENVOLVIDO POR:



PROJETOS DE ENGENHARIA
 CNPJ: 44.608.778/0001-53
 RODOVIA CE-293, KM 18 CONJ. CAFÉ DA LINHA GALPÃO 01,
 ZONA RURAL, ABAIARA-CE TELEFONE: (88) 98842-5488



	ESQUERDO	DIREITO	(M)
01	191,00	191,00	382,00
AMAMENTO	-	5,60	5,60
COMP. DO MEIO FIO =			387,60



QUADRO DE COMPRIMENTO SARJETA			
EM DENOMINAÇÃO OFICIAL - BAIRRO CRÔA			
TIPO	COM. LADO ESQUERDO	COM. LADO DIREITO	COM.TOTAL (M)
	191,00	191,00	382,00
COMP. DA SARJETA =			382,00

Emerson Patrick Alves Martins
Engenheiro Civil CREA/CE 321456
RNP 001528981-9

NOTAS

- COTAS EM METROS;
- COTAS DE NÍVEL EM METROS;
- CONFERIR MEDIDAS, ABERTURAS, NÍVEIS E FUNDOS NO LOCAL;
- MEDIDAS EM COTAS PREVALECEM SOBRE O DESENHO;
- ESSE DESENHO DEVE SER IMPRESSO COLORIDO.

DATA	PROJETO	DESENHO	ESCALA
ABRIL/2022	ALPHA PROJETOS	JADER MACHADO	INDICADA
OBJETO			
PROJETO DE PAVIMENTAÇÃO NO MUNICÍPIO DE MAURITI - CEARÁ			
PROPRIETÁRIO			
PREFEITURA MUNICIPAL DE MAURITI - CEARÁ			
ENDEREÇO/OBRA			
RUA SEM DENOMINAÇÃO OFICIAL-BAIRRO CRÔA PALESTINA/MAURITI-CE.			
ASSUNTO:			
TOPOGRAFICO			

CONTEÚDO:

- PLANTA BAIXA
- LEGENDA
- DETALHE DOS MEIOS FIOS
- PERFIL LONGITUDINAL
- QUADROS DE ÁREAS

PRANCHA:

04/04

PROJETO DESENVOLVIDO POR:



PROJETOS DE ENGENHARIA
CNPJ: 44.608.778/0001-53
RODOVIA CE-293, KM 18 CONJ. CAFÉ DA LINHA GALPÃO 01,
ZONA RURAL, ABAIARA-CE TELEFONE: (88) 98842-5488





GOVERNO MUNICIPAL DE MAURITI
Comissão Permanente de Licitação

(PAPEL TIMBRADO DA PROPONENTE)

ANEXO II – MODELO DE APRESENTAÇÃO DE PROPOSTA DE PREÇOS

Local e data

À
Prefeitura Municipal de Mauriti
Comissão Permanente de Licitação
Mauriti/CE.

REF.: TOMADA DE PREÇOS N° ___/___

Prezados(as) Senhores(as),

Apresentamos a V. Sas., nossa proposta para o objeto do Edital de **TOMADA DE PREÇOS N° ___/___**, cujo objeto é a **Projeto de Pavimentação no bairro Crôa no Distrito de Palestina no Município de Mauriti/CE**, conforme Projeto Básico, pelo preço global de R\$ _____ (_____), com prazo de execução de _____

Caso nos seja adjudicado o objeto da presente licitação, nos comprometemos a assinar o contrato no prazo determinado no documento de convocação, indicando para esse fim o(a) Sr(a). _____, portador(a) da carteira de Identidade n°. _____ e CPF n° _____, como representante legal desta empresa.

Prazo de Início dos Serviços: 05 (CINCO) DIAS ÚTEIS, a contar da emissão de Ordem de Serviço.
Prazo de Execução dos Serviços: ___ (_____) MESES, contados da assinatura da ordem de serviço.

Observações:

- O licitante declara que tem o pleno conhecimento, aceitação e cumprirá todas as obrigações contidas no anexo I – Projeto Básico deste edital.
- Independente de declaração expressa fica subentendida que no valor proposto estão incluídas todas as despesas necessárias à execução dos serviços, inclusive as relacionadas com:
 - Materiais, equipamentos e mão-de-obra;
 - Carga, transporte, descarga e montagem;
 - Salários, encargos sociais, trabalhistas, previdenciários e outros;
 - Tributos, taxas e tarifas, emolumentos, licenças, alvarás, multas e/ou qualquer infrações;
 - Seguros em geral, bem como encargos decorrentes de fenômenos da natureza, da infortúnica e de responsabilidade civil para quaisquer danos e prejuízos causados à Contratante e/ou a terceiros, gerados direta ou indiretamente pela execução das obras e/ou serviços;

Caso nos seja adjudicado o objeto da presente licitação, nos comprometemos a assinar o Contrato no prazo determinado no documento de convocação, indicando para esse fim o Sr. _____, Carteira de Identidade n°. _____ expedida em ___/___/___, Órgão Expedidor _____ e CPF n° _____, como representante legal desta empresa.



Avenida Senhor Martins, S/Nº. Bela Vista – Mauriti – Ceará
CEP 63.210-000
CNPJ: 07.655.269/0001-55
www.mauriti.ce.gov.br

“O USO DE DROGAS PREJUDICA A SAÚDE E DESTRÓI A FAMÍLIA”





GOVERNO MUNICIPAL DE MAURITI
Comissão Permanente de Licitação

Informamos que o prazo de validade da nossa proposta é de **60 (sessenta) dias** corridos, a contar da data da abertura da licitação.

Finalizando, declaramos que assumimos inteira responsabilidade pela execução dos serviços objeto do Edital de Tomada de Preços nº ____/____ e que serão executados conforme exigência editalícia e contratual, e que serão iniciados dentro do prazo de até 05 (cinco) dias úteis, contados a partir da data de recebimento da Ordem de Serviço.

Atenciosamente,

Carimbo da Empresa e assinatura do(a) representante.



Avenida Senhor Martins, S/Nº, Bela Vista - Mauriti - Ceará
CEP 63.210-000

CNPJ: 07.656.269/0001-55

www.mauriti.ce.gov.br

"O USO DE DROGAS PREJUDICA A SAÚDE E DESTRÓI A FAMÍLIA"





GOVERNO MUNICIPAL DE MAURITI
Comissão Permanente de Licitação

ANEXO III – MINUTA DO CONTRATO

CONTRATO Nº _____

TERMO DE CONTRATO QUE ENTRE SI FAZEM A PREFEITURA MUNICIPAL DE MAURITI, ATRAVÉS DA SECRETARIA DE INFRAESTRUTURA, OBRAS E SERVIÇOS PÚBLICOS, COM A EMPRESA _____, PARA O FIM QUE A SEGUIR SE DECLARA:

A **PREFEITURA MUNICIPAL DE MAURITI/CE**, pessoa jurídica de direito público interno, situada na Av. Senhor Martins, s/nº, Bairro Bela Vista, Mauriti/CE – CEP: 63.210-000, inscrita no CNPJ sob o nº 07.655.269/0001-55, através da **SECRETARIA DE _____**, doravante denominada de **CONTRATANTE**, neste ato representado(a) por seu(sua) Ordenador(a) de Despesas, Sr. _____, e, do outro lado, a empresa, _____ com endereço à _____ em _____, Estado do _____, inscrito no CNPJ sob o nº _____, doravante denominada de **CONTRATADA**, representada por _____, portador (a) do CPF nº _____, ao fim assinado (a), de acordo com o Edital de Tomada de Preços nº _____, Processo nº _____, em conformidade com o que preceitua a Lei Federal nº 8.666/93 e suas alterações posteriores, sujeitando-se os contratantes às suas normas e às cláusulas e condições a seguir ajustadas:

CLÁUSULA PRIMEIRA - DA FUNDAMENTAÇÃO LEGAL

1.1. Fundamenta-se este contrato no edital de Tomada de Preços nº _____, na Lei nº 8.666/93 e suas alterações posteriores e na proposta de preços da CONTRATADA.

CLÁUSULA SEGUNDA – DO OBJETO

2.1. O presente contrato tem por objeto a **Projeto de Pavimentação no bairro Crôa no Distrito de Palestina no Município de Mauriti/CE**, conforme Projeto Básico e especificações na proposta de preços da CONTRATADA, parte integrante deste Contrato.

CLÁUSULA TERCEIRA - DO VALOR

3.1. A CONTRATANTE pagará à CONTRATADA, pela execução do objeto deste contrato o valor global de R\$ _____ (_____).

CLÁUSULA QUARTA - DAS CONDIÇÕES DE PAGAMENTO

4.1. A fatura relativa aos serviços mensalmente prestados deverá ser apresentada à Secretaria de Infraestrutura, Obras e Serviços Públicos, até o 10º (décimo) dia útil do mês subsequente à realização dos serviços, para fins de conferência e atestação da execução dos serviços.

4.2. A fatura constará dos serviços efetivamente prestados no período de cada mês civil, de acordo com o quantitativo efetivamente realizado no mês, cujo valor será apurado através de medição;

4.3. Caso a medição seja aprovada pela Secretaria de Infraestrutura, Obras e Serviços Públicos, o pagamento será efetuado até o 30º (trigésimo) dia após o protocolo da fatura pelo(a) CONTRATADO(A), junto ao setor competente da Prefeitura Municipal de Mauriti.





GOVERNO MUNICIPAL DE MAURITI
Comissão Permanente de Licitação

4.4. A Nota Fiscal/Fatura deverá estar devidamente acompanhada das respectivas comprovações de regularidade para com os encargos previdenciários, trabalhistas e fiscais;

4.4.1. O pagamento fica condicionado, à satisfação de todas as condições estabelecidas neste contrato e da comprovação de regularidade para com os encargos previdenciários, trabalhistas e fiscais;

4.5. Deverá vir acompanhada a fatura da nota fiscal os seguintes documentos:

- a) Prova de regularidade fiscal perante a Fazenda Nacional será efetuada mediante apresentação de certidão expedida conjuntamente pela Secretaria da Receita Federal do Brasil (RFB) e pela Procuradoria-Geral da Fazenda Nacional (PGFN), referente a todos os créditos tributários federais e à Dívida Ativa da União (DAU) por elas administrados, na forma da Portaria Conjunta RFB/PGFN nº 1.751, de 2 de outubro de 2014;
- b) Prova de situação regular perante o Fundo de Garantia por Tempo de Serviço – FGTS, através de apresentação do CRF – Certificado de Regularidade do FGTS;
- c) A comprovação de regularidade para com a Fazenda Estadual deverá ser feita através de Certidão Negativa de Débitos inscritos na Dívida Ativa Estadual;
- d) A comprovação de regularidade para com a Fazenda Municipal deverá ser feita através de Certidão Negativa de Débitos inscritos na Dívida Ativa Municipal;
- e) Certidão Negativa de Débitos Trabalhistas; Prova de inexistência de débitos inadimplidos perante a Justiça do Trabalho, mediante a apresentação de Certidão Negativa.

4.6. Constatando-se, a situação de irregularidade da contratada, será providenciada sua notificação, por escrito, para que, no prazo de 5 (cinco) dias úteis, regularize sua situação ou, no mesmo prazo, apresente sua defesa. O prazo poderá ser prorrogado uma vez, por igual período, a critério da contratante.

4.7. Não havendo regularização ou sendo a defesa considerada improcedente, a contratante deverá comunicar aos órgãos responsáveis pela fiscalização da regularidade fiscal quanto à inadimplência da contratada, bem como quanto à existência de pagamento a ser efetuado, para que sejam acionados os meios pertinentes e necessários para garantir o recebimento de seus créditos.

4.8. Persistindo a irregularidade, a contratante deverá adotar as medidas necessárias à rescisão contratual nos autos do processo administrativo correspondente, assegurada à contratada a ampla defesa.

4.9. Havendo a efetiva execução do objeto, os pagamentos serão realizados normalmente, até que se decida pela rescisão do contrato, caso a contratada não regularize sua situação junto a regularidade fiscal.

4.10. Será rescindido o contrato em execução com a contratada inadimplente, salvo por motivo de economicidade, segurança nacional ou outro de interesse público de alta relevância, devidamente justificado, em qualquer caso, pela máxima autoridade da contratante.

4.11. Quando do pagamento, será efetuada a retenção tributária prevista na legislação aplicável.

4.12. A Contratada regularmente optante pelo Simples Nacional, nos termos da Lei Complementar nº 123, de 2006, não sofrerá a retenção tributária quanto aos impostos e contribuições abrangidos por aquele regime. No entanto, o pagamento ficará condicionado à apresentação de comprovação, por meio de documento oficial, de que faz jus ao tratamento tributário favorecido previsto na referida Lei Complementar.

CLÁUSULA QUINTA - DO REAJUSTAMENTO DE PREÇO E DO REGIME DE EXECUÇÃO

5.1. Os preços são fixos e irajustáveis pelo período de 12 (doze) meses da apresentação da proposta comercial. Após os 12 (doze) meses os preços contratuais serão reajustados, tomando-se por base a data da apresentação da proposta, pela variação da variação do Índice INCC-obras rodoviárias, constante da revista "CONJUNTURA ECONÔMICA", editada pela Fundação Getúlio Vargas.





GOVERNO MUNICIPAL DE MAURITI
Comissão Permanente de Licitação

5.1.1. No cálculo dos reajustes se utilizará a seguinte fórmula:

$$R = V \left[\frac{I - I_0}{I_0} \right]$$

Onde:

R = Valor do reajuste procurado;

V = Valor contratual dos serviços a serem reajustados;

I₀ = Índice inicial – correspondente ao mês da entrega da proposta;

I = Índice final – correspondente ao mês de aniversário anual da proposta.

5.1.2 A aplicação do reajuste se fará a partir do 13º mês após a data-limite da apresentação da proposta de preços, sendo que o seu valor percentual (calculado com a aplicação da fórmula acima) se manterá fixo por 12 meses, e assim sucessivamente a cada 12 meses.

5.1.3 A data base de referência da proposta de preços será a data de apresentação da proposta de preços, e os possíveis reajustes, calculados a partir desta.

5.2. Na hipótese de sobrevirem fatos imprevisíveis, ou previsíveis porém de conseqüências incalculáveis, retardadores ou impeditivos da execução do ajustado, ou ainda, em caso de força maior, caso fortuito ou fato do príncipe, configurando área econômica extraordinária e extracontratual, poderá, mediante procedimento administrativo onde reste demonstrada tal situação, e antes de recebida a ordem de compra, ser restabelecida a relação que as partes pactuaram inicialmente entre os encargos do contratado e a retribuição da Administração para a justa remuneração do fornecimento, objetivando a manutenção do equilíbrio econômico-financeiro inicial do contrato, na forma do artigo 65, II, "d" da Lei Federal n.º 8.666/93, alterada e consolidada.

5.3. O Regime de execução será indireto em empreitada por preço global.

CLÁUSULA SEXTA - DA FONTE DE RECURSOS

6.1. As despesas decorrentes da contratação correrão por conta da dotação orçamentária nº _____, elemento de despesa nº _____, sendo os recursos oriundos da Fonte nº _____.

CLÁUSULA SÉTIMA - DAS ALTERAÇÕES CONTRATUAIS

7.1. A CONTRATADA fica obrigada a aceitar, nas mesmas condições contratuais, acréscimos ou supressões no quantitativo do objeto contratado, até o limite de 25% (vinte e cinco por cento) do valor inicial atualizado do Contrato, conforme o disposto no § 1º, art. 65, da Lei nº 8.666/93 e suas alterações posteriores.

CLÁUSULA OITAVA - DOS PRAZOS DE EXECUÇÃO DOS SERVIÇOS E DA GARANTIA DA OBRA

8.1. Os serviços objeto desta licitação deverá ser executados e concluídos no **prazo de até XX (XXXX) dias**, contados a partir do recebimento da ordem de serviço, podendo ser prorrogado nos termos da Lei 8.666/93 e suas alterações;

8.2. O contrato terá um prazo de vigência a partir da data de sua assinatura pelo período que corresponder **ao prazo de execução conforme cronograma físico financeiro**, podendo ser prorrogado nos casos e formas previstos na Lei nº 8.666, de 21 de junho de 1993 e alterações posteriores;

8.3. Os pedidos de prorrogação deverão se fazer acompanhar de um relatório circunstanciado e do novo cronograma físico-financeiro adaptado às novas condições propostas. Esses pedidos serão





GOVERNO MUNICIPAL DE MAURITI
Comissão Permanente de Licitação

analisados e julgados pela fiscalização da SECRETARIA DE INFRAESTRUTURA, OBRAS E SERVIÇOS PÚBLICOS;

8.4. Os pedidos de prorrogação de prazos serão dirigidos a SECRETARIA DE INFRAESTRUTURA, OBRAS E SERVIÇOS PÚBLICOS, até 10 (dez) dias antes da data do término do prazo contratual. **(Acórdão 2569/2010-Primeira Câmara | Relator: MARCOS BEMQUERER);**

8.5. Os atrasos ocasionados por motivo de força maior ou caso fortuito, desde que notificados no prazo de 48 (quarenta e oito) horas e aceitos pela SECRETARIA DE INFRAESTRUTURA, OBRAS E SERVIÇOS PÚBLICOS, não serão considerados como inadimplemento contratual;

8.6. O objeto do presente contrato tem garantia de 05 anos, consoante dispõe o art. 618 do Novo Código Civil Brasileiro, quanto a vícios ocultos ou defeitos da coisa, ficando a Contratada responsável por todos os encargos decorrentes, sem prejuízo das demais ações e procedimentos cabíveis.

CLÁUSULA NONA - DAS OBRIGAÇÕES DA CONTRATANTE

9.1. A Contratante se obriga a proporcionar à Contratada todas as condições necessárias ao pleno cumprimento das obrigações decorrentes deste Termo Contratual, consoante estabelece a Lei nº 8.666/93 e suas alterações posteriores;

9.2. Fiscalizar e acompanhar a execução do objeto contratual;

9.3. Comunicar à Contratada toda e qualquer ocorrência relacionada com a execução do objeto contratual, diligenciando nos casos que exigem providências corretivas;

9.4. Providenciar os pagamentos à Contratada à vista das Notas Fiscais/Faturas devidamente atestadas pelo Setor Competente.

CLÁUSULA DÉCIMA - DAS OBRIGAÇÕES DA CONTRATADA

10.1. Executar o objeto do Contrato de conformidade com as condições e prazos estabelecidos nesta TOMADA DE PREÇOS, no Termo Contratual e na proposta vencedora do certame;

10.2. Manter durante toda a execução do objeto contratual, em compatibilidade com as obrigações assumidas, todas as condições de habilitação e qualificação exigidas na Lei de Licitações;

10.3. Utilizar profissionais devidamente habilitados;

10.4. Substituir os profissionais nos casos de impedimentos fortuitos, de maneira que não se prejudiquem o bom andamento e a boa prestação dos serviços;

10.5. Facilitar a ação da fiscalização na inspeção dos serviços, prestando, prontamente, os esclarecimentos que forem solicitados pela CONTRATANTE;

10.6. Responder perante a Prefeitura Municipal de MAURITI, mesmo no caso de ausência ou omissão da fiscalização, indenizando-a devidamente por quaisquer atos ou fatos lesivos aos seus interesses, que possam interferir na execução deste contrato, quer sejam eles praticados por empregados, prepostos ou mandatários seus. A responsabilidade se estenderá a danos causados a terceiros, devendo a CONTRATADA adotar medidas preventivas contra esses danos, com fiel observância das normas emanadas das autoridades competentes e das disposições legais vigentes;

10.7. Providenciar a imediata correção das deficiências e/ ou irregularidades apontadas pela CONTRATANTE;

10.8. Pagar seus empregados no prazo previsto em lei, sendo, também, de sua responsabilidade o pagamento de todos os tributos que, direta ou indiretamente, incidam sobre a prestação dos serviços contratados inclusive as contribuições previdenciárias fiscais e parafiscais, FGTS, PIS, emolumentos, seguros de acidentes de trabalho, etc, ficando excluída qualquer solidariedade da Prefeitura Municipal de MAURITI por eventuais autuações administrativas e/ou judiciais uma vez que a inadimplência da CONTRATADA, com referência às suas obrigações, não se transfere a Prefeitura Municipal de MAURITI;



Avenida Senhor Martins, S/Nº. Bela Vista - Mauriti - Ceará

CEP 63.210-000

CNPJ: 07.655.269/0001-55

www.mauriti.ce.gov.br

"O USO DE DROGAS PREJUDICA A SAÚDE E DESTRÓI A FAMÍLIA"





GOVERNO MUNICIPAL DE MAURITI Comissão Permanente de Licitação

10.9. Disponibilizar, a qualquer tempo, toda documentação referente ao pagamento dos tributos, seguros, encargos sociais, trabalhistas e previdenciários relacionados com o objeto deste CONTRATO;

10.10. Responder, pecuniariamente, por todos os danos e/ou prejuízos que forem causados à União, Estado, Município ou terceiros, decorrentes da prestação dos serviços;

10.11. Respeitar as normas de segurança e medicina do trabalho, previstas na Consolidação das Leis do Trabalho e legislação pertinente;

10.12. Responsabilizar-se pela adoção das medidas necessárias à proteção ambiental e às precauções para evitar a ocorrência de danos ao Urbanismo e a terceiros, observando o disposto na legislação federal, estadual e municipal em vigor, inclusive a Lei nº 9.605, publicada no D.O.U. de 13/02/98;

10.13. Responsabilizar-se perante os órgãos e representantes do Poder Público e terceiros por eventuais danos ao Urbanismo causados por ação ou omissão sua, de seus empregados, prepostos ou contratados;

10.14. A CONTRATADA estará obrigada ainda a satisfazer aos requisitos e atender a todas as exigências e condições a seguir estabelecidas:

a) Prestar os serviços de acordo com o edital e seus anexos, projetos e as Normas da ABNT.

b) Atender às normas da Associação Brasileira de Normas Técnicas (ABNT) e demais normas internacionais pertinentes ao objeto contratado;

c) Responsabilizar-se pela conformidade, adequação, desempenho e qualidade dos serviços e bens, bem como de cada material, matéria-prima ou componente individualmente considerado, mesmo que não sejam de sua fabricação, garantindo seu perfeito desempenho;

d) Registrar o Contrato decorrente desta licitação no CREA, na forma da Lei, e apresentar o comprovante de "Anotação de Responsabilidade Técnica - ART" correspondente, antes da apresentação da primeira fatura, perante a Prefeitura Municipal de Mauriti, sob pena de retardar o processo de pagamento;

10.15. Em se tratando de empresa de outro estado, empresa vencedora da licitação, deve solicitar ao CREA/CE o visto para prestação de serviços, caso ainda não o tenha, em conformidade com o art. 5º da Resolução n.º 413 do CONFEA, de 27 de junho de 1997.

CLÁUSULA DÉCIMA-PRIMEIRA - DAS SANÇÕES ADMINISTRATIVAS

11.1. Pela inexecução total ou parcial das obrigações assumidas, garantidas a prévia defesa, a Administração poderá aplicar à CONTRATADA, as seguintes sanções:

a) Advertência.

b) Multas de:

b.1) 10% (dez por cento) sobre o valor contratado, em caso de recusa da licitante VENCEDORA em assinar o contrato dentro do prazo de 05 (cinco) dias úteis, contados da data da notificação feita pela CONTRATANTE.

b.2) 0,3% (três décimos por cento) sobre o valor da parcela não cumprida do Contrato, por dia de atraso na entrega do objeto contratual, até o limite de 30 (trinta) dias;

b.3) 2% (dois por cento) cumulativos sobre o valor da parcela não cumprida do Contrato e rescisão do pacto, a critério da Secretaria de Infraestrutura, Obras e Serviços Públicos de Mauriti/CE, em caso de atraso superior a 30 (trinta) dias na entrega dos produtos.

b.4) Os valores das multas referidos nestas cláusulas serão descontados "ex-offício" da CONTRATADA, mediante subtração a ser efetuada em qualquer fatura de crédito em seu favor que mantenha junto à Secretaria de Infraestrutura, Obras e Serviços Públicos de Mauriti/CE, independente de notificação ou interpelação judicial ou extrajudicial;

c) Suspensão temporária do direito de participar de licitação e impedimento de contratar com a Administração, pelo prazo de até 02 (dois) anos;



Avenida Senhor Martins, S/Nº, Bela Vista - Mauriti - Ceará

CEP 63.210-000

CNPJ: 07.655.269/0001-55

www.mauriti.ce.gov.br

"O USO DE DROGAS PREJUDICA A SAÚDE E DESTROÍ A FAMÍLIA"





GOVERNO MUNICIPAL DE MAURITI
Comissão Permanente de Licitação

d) Declaração de inidoneidade para licitar ou contratar com a Administração Pública, enquanto perdurarem os motivos determinantes da punição ou até que a CONTRATANTE promova sua reabilitação.

CLÁUSULA DÉCIMA-SEGUNDA - DAS RESCISÕES CONTRATUAIS

12.1. A rescisão contratual poderá ser:

12.1.1. Determinada por ato unilateral e escrito da CONTRATANTE, nos casos enumerados nos incisos I a XII do art. 78 da Lei Federal nº 8.666/93;

12.1.2. Amigável, por acordo entre as partes, mediante autorização escrita e fundamentada da autoridade competente, reduzida a termo no processo licitatório, desde que haja conveniência da Administração.

12.2. Em caso de rescisão prevista nos incisos XII e XVII do art. 78 da Lei nº 8.666/93, sem que haja culpa do CONTRATADO, será esta ressarcida dos prejuízos regulamentares comprovados, quando os houver sofrido;

12.3. A rescisão contratual de que trata o inciso I do art. 78 acarreta as consequências previstas no art. 80, incisos I a IV, ambos da Lei nº 8.666/93.

CLÁUSULA DÉCIMA-TERCEIRA - DA FISCALIZAÇÃO

13.1. A execução contratual será acompanhada e fiscalizada pela SECRETARIA DE INFRAESTRUTURA, OBRAS E SERVIÇOS PÚBLICOS, através do Sr(a) _____, servidor especialmente designado para este fim pela CONTRATANTE, de acordo com o estabelecido no art. 67, da Lei Federal nº 8.666/1993.

13.2. As vistorias efetuadas pela Contratante deverão ser acompanhadas pelo engenheiro responsável pela obra, sendo registradas em documento diário próprio, pelo fiscal da contratante e pelo engenheiro responsável pela obra;

13.3. A Contratada deverá facilitar à Fiscalização a vistoria das obras e serviços pactuados, bem como a verificação de materiais/equipamentos destinados à empreitada, em oficinas, depósitos, armazéns ou dependências onde se encontrem, mesmo que de propriedade de terceiros;

13.4. À Fiscalização é assegurado o direito de ordenar a suspensão das obras e serviços, sem prejuízo das penalidades a que ficar sujeita a Contratada e sem que esta tenha direito à indenização, no caso de não ser atendida, dentro de 48 (quarenta e oito) horas, a contar da entrega da ordem de serviço correspondente, qualquer reclamação sofre defeito em serviço executado ou em material/equipamento adquirido;

13.5. Qualquer alteração do projeto e memorial descritivo deverá ser devidamente justificada e aprovada pela autoridade superior;

13.6. A Contratada deverá destacar um engenheiro civil, com experiência comprovada compatível com a obra ora contratada e de seu quadro de profissionais. Deverá, ainda, indicar o seu nome e número da inscrição junto ao CREA. Este engenheiro ficará à disposição da obra, por ela responsabilizar-se-á e terá atribuição de acompanhamento técnico de todos os serviços. O nome desse profissional constará da Anotação de Responsabilidade Técnica (ART) relativa à obra objeto deste contrato;

13.7. A Contratada deverá submeter à Contratante a relação dos profissionais credenciados a prestar os serviços, inclusive um mestre de obra de seu quadro de profissionais com vasta experiência em edificações compatíveis com o objeto contratado (este deverá permanecer na obra, diariamente, durante toda a execução). Deverá, ainda, discriminar a função que exercem, obrigando-se, ainda, a atender, no prazo de 48 (quarenta e oito) horas, eventual solicitação para afastar da obra qualquer empregado cuja permanência seja julgada, pelo Contratante, prejudicial ao fiel cumprimento deste contrato;





GOVERNO MUNICIPAL DE MAURITI
Comissão Permanente de Licitação

13.8. É admitida a substituição de profissionais por outros profissionais com formação equivalente desde que aprovada pela Contratante;

13.9. A fiscalização será exercida no interesse do Contratante e não exclui nem reduz a responsabilidade da Contratada, inclusive perante terceiros, por quaisquer irregularidades, e, na sua ocorrência, não implica corresponsabilidade da Contratante.

CLÁUSULA DÉCIMA-QUARTA – DO RECEBIMENTO DOS SERVIÇOS

14.1. Os serviços serão recebidos por equipe ou comissão técnica, constituída pela Secretaria de Infraestrutura, Obras e Serviços Públicos, na forma do art. 73, inc. I, alíneas "a" e "b" da Lei nº 8.666/93, da seguinte forma:

a) **provisoriamente**, pelo responsável por seu acompanhamento e fiscalização, mediante termo circunstanciado, assinado pelas partes em até 15 (quinze) dias da comunicação escrita do contratado;

b) **definitivamente**, por servidor ou comissão designada pela autoridade competente, mediante termo circunstanciado, assinado pelas partes, após o decurso do prazo de observação, ou vistoria que comprove a adequação do objeto aos termos contratuais, observado o disposto no art. 69 desta Lei.

CLAÚSULA DÉCIMA-QUINTA - DA SUBCONTRATAÇÃO

15.1. É expressamente vedada a subcontratação total ou parcial do objeto deste Contrato, constituindo motivos para aplicação do que determina o art. 78, VI da lei 8.666/93.

CLAÚSULA DÉCIMA-SEXTA - DO FORO

16.1. Fica eleito o foro da Comarca de Mauriti, Estado do Ceará, para dirimir toda e qualquer controvérsia oriunda do presente, que não possa ser resolvida pela via administrativa, renunciando-se, desde já, a qualquer outro, por mais privilegiado que seja.

E, por estarem acertados, as partes firmam o presente instrumento contratual em 02 (duas) vias para que possa produzir os efeitos legais.

Mauriti/CE, ____ de _____ de _____.

CONTRATANTE

CONTRATADA

TESTEMUNHAS:

01. _____
Nome:
CPF/MF:

02. _____
Nome:
CPF/MF



Avenida Senhor Martins, S/Nº, Bela Vista – Mauriti – Ceará
CEP 63.210-000
CNPJ: 07.655.269/0001-55
www.mauriti.ce.gov.br

"O USO DE DROGAS PREJUDICA A SAÚDE E DESTRÓI A FAMÍLIA"





GOVERNO MUNICIPAL DE MAURITI
Comissão Permanente de Licitação

ANEXO IV

MODELO DE DECLARAÇÕES

a) sob as penas da lei, para todos os fins de direito a que se possa prestar, especialmente para fins de prova em processo licitatório da Tomada de Preços N.º _____, junto ao Município de Mauriti, Estado do Ceará, que, em cumprimento ao estabelecido na Lei nº 9.854, de 27/10/1999, publicada no DOU de 28/10/1999, e ao inciso XXXIII, do artigo 70, da Constituição Federal, não emprega menores de 18 (dezoito) anos em trabalho noturno, perigoso ou insalubre, nem emprega menores de 16 (dezesseis) anos em trabalho algum, salvo na condição de aprendiz, a partir de 14 (quatorze) anos.

b) sob as penas da lei, para todos os fins de direito a que se possa prestar, especialmente para fins de prova em processo licitatório da Tomada de Preços N.º _____, junto ao Município de Mauriti, Estado do Ceará, que concorda integralmente com os termos deste edital e seus anexos;

c) sob as penas da lei, para todos os fins de direito a que se possa prestar, especialmente para fins de prova em processo licitatório da Tomada de Preços N.º _____, junto ao Município de Mauriti, Estado do Ceará, que inexistente qualquer fato superveniente impeditivo de nossa habilitação para participar no presente certame licitatório, bem assim que ficamos ciente da obrigatoriedade de declarar ocorrências posteriores, nos termos do art. 32, §2º, da Lei n.º 8.666/93. Pelo que, por ser a expressão da verdade, firma a presente, sob as penas da Lei.

_____ - ____ de _____ de _____.

Carimbo e assinatura do representante legal da empresa.



Avenida Senhor Martins, S/Nº. Bela Vista - Mauriti - Ceará
CEP 63.210-000

CNPJ: 07.655.269/0001-55

www.mauriti.ce.gov.br

"O USO DE DROGAS PREJUDICA A SAÚDE E DESTRÓI A FAMÍLIA"





GOVERNO MUNICIPAL DE MAURITI
Comissão Permanente de Licitação

ANEXO V

**MODELO DE DECLARAÇÃO PARA MICRO EMPRESA
E EMPRESA DE PEQUENO PORTE**

(Nome/Razão Social), inscrita no CNPJ nº _____, por intermédio de seu representante legal, o(a) Sr(a) _____, portado(a) da Carteira de Identidade nº _____ e CPF nº _____, DECLARA, sob as sanções administrativas cabíveis e sob as penas da lei, ser microempresa ou empresa de pequeno porte nos termos da legislação vigente, não possuindo nenhum dos impedimentos previstos no §4 do artigo 3º da Lei Complementar nº 123/06.

_____ - ____ de _____ de _____.

(Representante Legal)

