

PLANTA BAIXA EXISTENTE
 ESC.:1/250

LEGENDA:

- MURO, DEPÓSITO E BILHETERIAS A DEMOLIR
- MURETA C/ H=1,00 M A DEMOLIR
- RAMPA A DEMOLIR

MURO FECHAMENTO EXISTENTE



PROJETO REFORMA E AMPLIAÇÃO DO ESTÁDIO MUNICIPAL VALDERI CARVALHO			
PROPRIETÁRIO PREFEITURA MUNICIPAL DE MAURITI			
ENDEREÇO / OBRA RUA PADRE MARANHÃO SEDE DO MUNICÍPIO - MAURITI - CEARÁ			
ASSUNTO	ARQUITETÔNICO	PRANCHA	
- PLANTA BAIXA EXISTENTE		01.05	
- LEGENDA			
PROJETO MARX2PROJETOS	DESENHO MARX2PROJETOS	ESCALA INDICADA	DATA JANEIRO - 2022

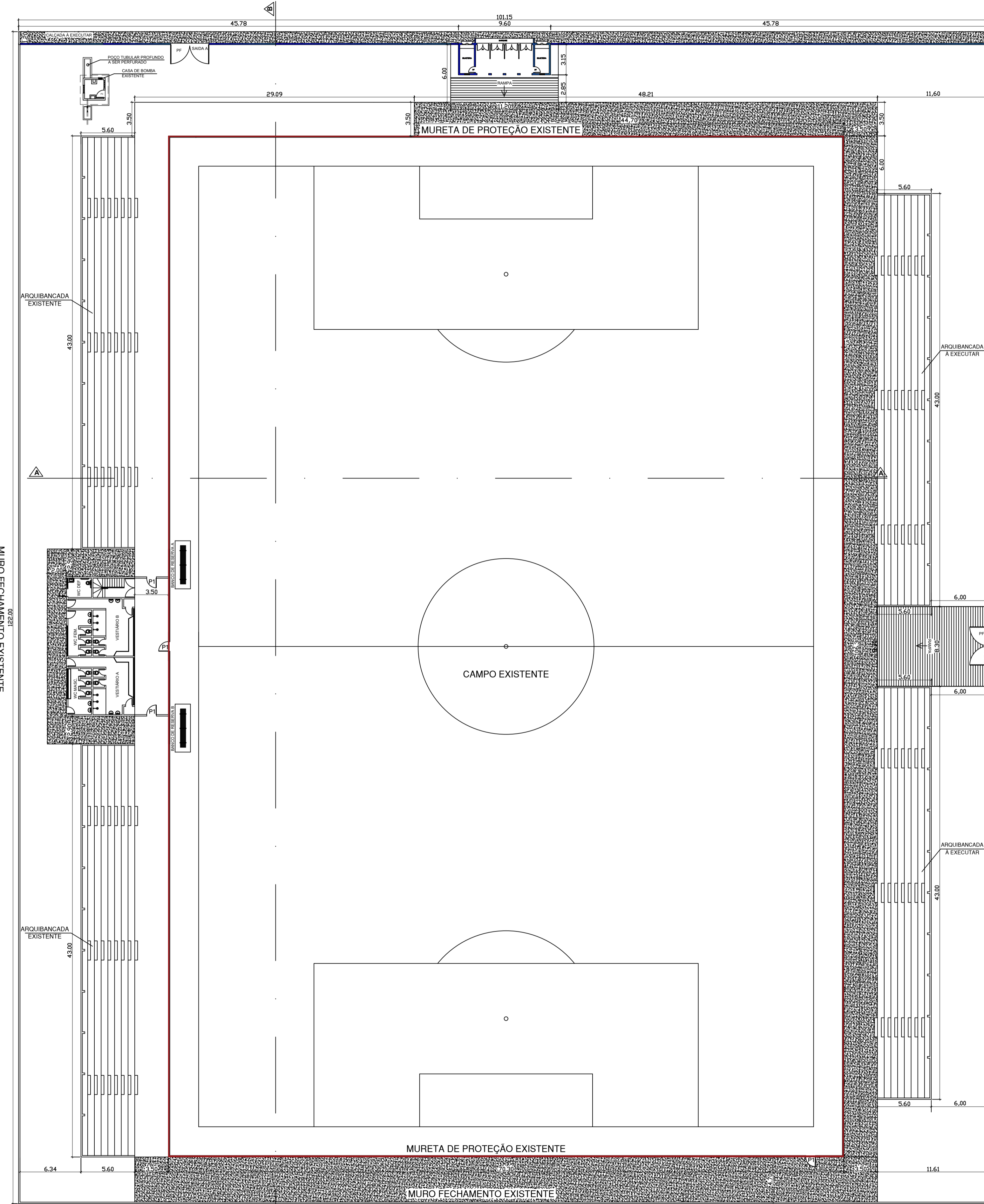

PLANTA BAIXA INTERVENÇÕES
ESC.: 1/250

LEGENDA:

P1 - PORTA TELA DE AÇO E TUBO 50mm (ALAMBRAO) DE 1,00 X 2,50 = 3 UNID
 PF - PORTÃO DE FERRO DE 3,00 X 2,20 = 2 UNID

PISO CIMENTADO RÓSTICO A EXECUTAR - CALÇADA

ALAMBRAO A EXECUTAR

MURO A EXECUTAR H: 2,50M

BILHETERIA E ENTRADA A EXECUTAR

ARQUIBANCADA E VESTIÁRIOS A EXECUTAR

RAMPA A EXECUTAR



PROJETO
REFORMA E AMPLIAÇÃO DO ESTÁDIO MUNICIPAL VALDERI CARVALHO

PROPRIETÁRIO
PREFEITURA MUNICIPAL DE MAURITI

ENDEREÇO / OBRA
RUA PADRE MARANHÃO SEDE DO MUNICÍPIO - MAURITI - CEARÁ

ASSUNTO
ARQUITETÔNICO PRANCHA

- PLANTA BAIXA C/ INTREVENÇÕES
- LEGENDA 02.05

PROJETO MARX2PROJETOS	DESENHO MARX2PROJETOS	ESCALA INDICADA	DATA JANEIRO - 2022
--------------------------	--------------------------	--------------------	------------------------

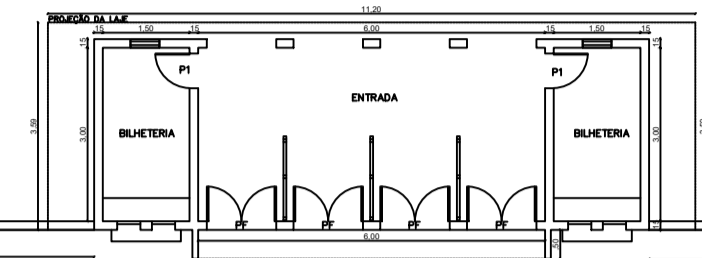

PLANTA BAIXA DA ENTRADA
ESC.: -----1/250



FACHADA FRONTAL
ESC.: -----1/250

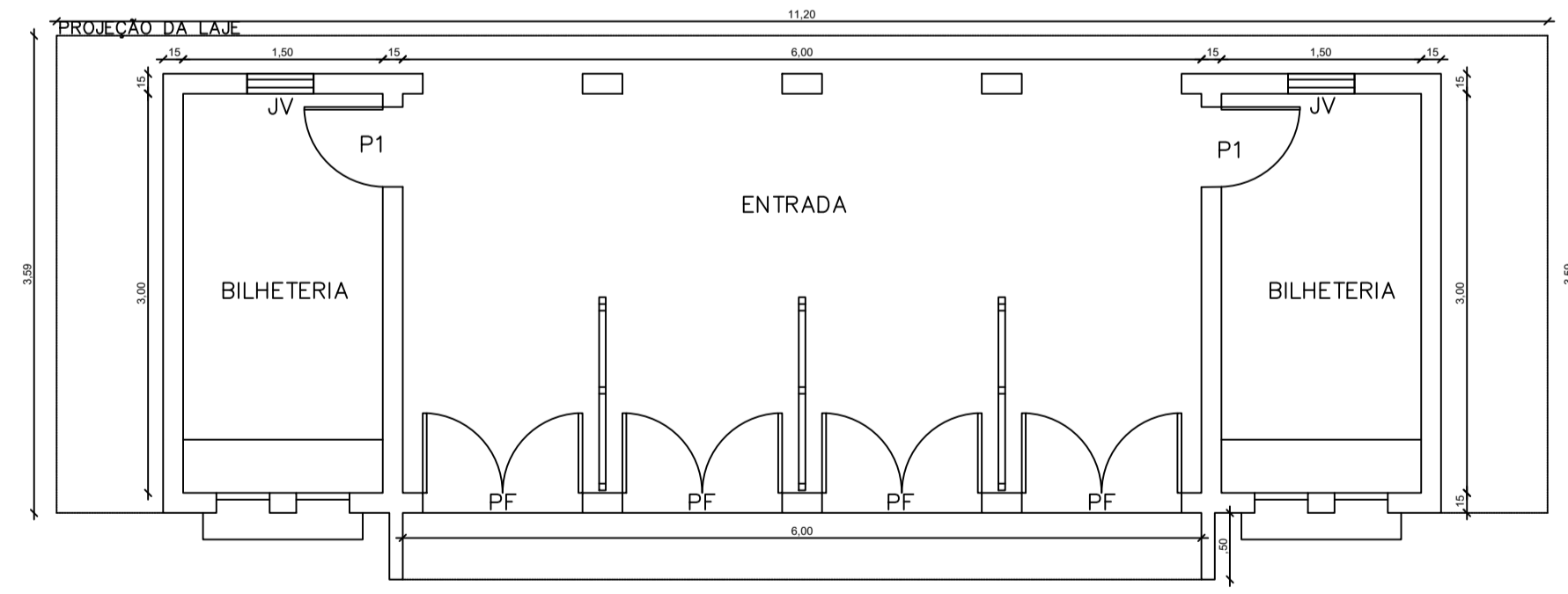

PLANTA BAIXA DA ENTRADA
ESC.: -----1/50



FACHADA DA ENTRADA
ESC.: -----1/50

ESQUADRIAS					
QUADRO DE ESQUADRIAS EM (M)					
ITEM	LARG.	ALT.	QUANT.	DISCRIMINAÇÃO	
PM01	0,80	2,10	2	PORTA DE MADEIRA ALMOFADADA	
PF	1,20	2,30	4	PORTÃO DE ALUMÍNIO VAZADO	
JV	0,60	0,50	2	JANELA DE ALUMÍNIO E VIDRO BASCULANTE	
PF01	3,20	2,20	2	PORTÃO DE FERRO	



PREFEITURA DE MAURITI
Construindo um futuro

MARX2
MARX2 CONSTRUÇÕES EIRELI-ME
CNPJ: 07.142.340/0001-14
RUA EDUARDO PORTO, S/N, COTA Nº 330
DISTRITO DO AGUIARÃO - MANGUEIRINHA
TELEFONE: (85) 3.981-4237
E-MAIL: marx2projeto@gmail.com

PROJETO	REFORMA E AMPLIAÇÃO DO ESTÁDIO MUNICIPAL VALDERIR CARVALHO		
PROPRIETÁRIO	PREFEITURA MUNICIPAL DE MAURITI		
ENDEREÇO / OBRA	RUA PADRE MARANHÃO SEDE DO MUNICÍPIO - MAURITI - CEARÁ		
ASSUNTO	ARQUITETÔNICO	PRANCHA	
- PLANTA BAIXA			03.05
PROJETO MARX2PROJETOS	DESENHO MARX2PROJETOS	ESCALA INDICADA	DATA JANEIRO - 2021

ESTÁDIO MUNICIPAL VALDERI CARVALHO

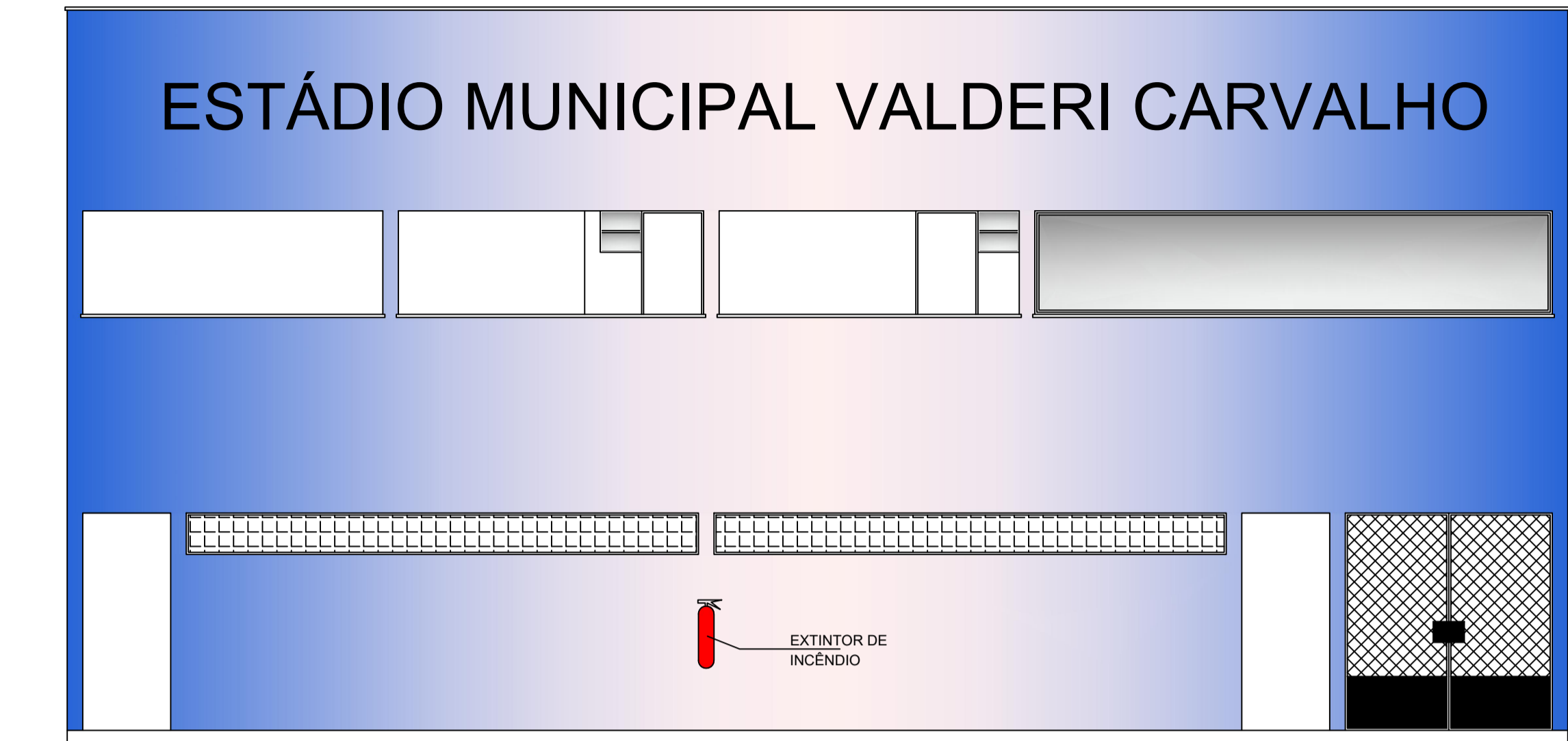

FACHADA DA TRIBUNA
ESC.: ----- 1/50

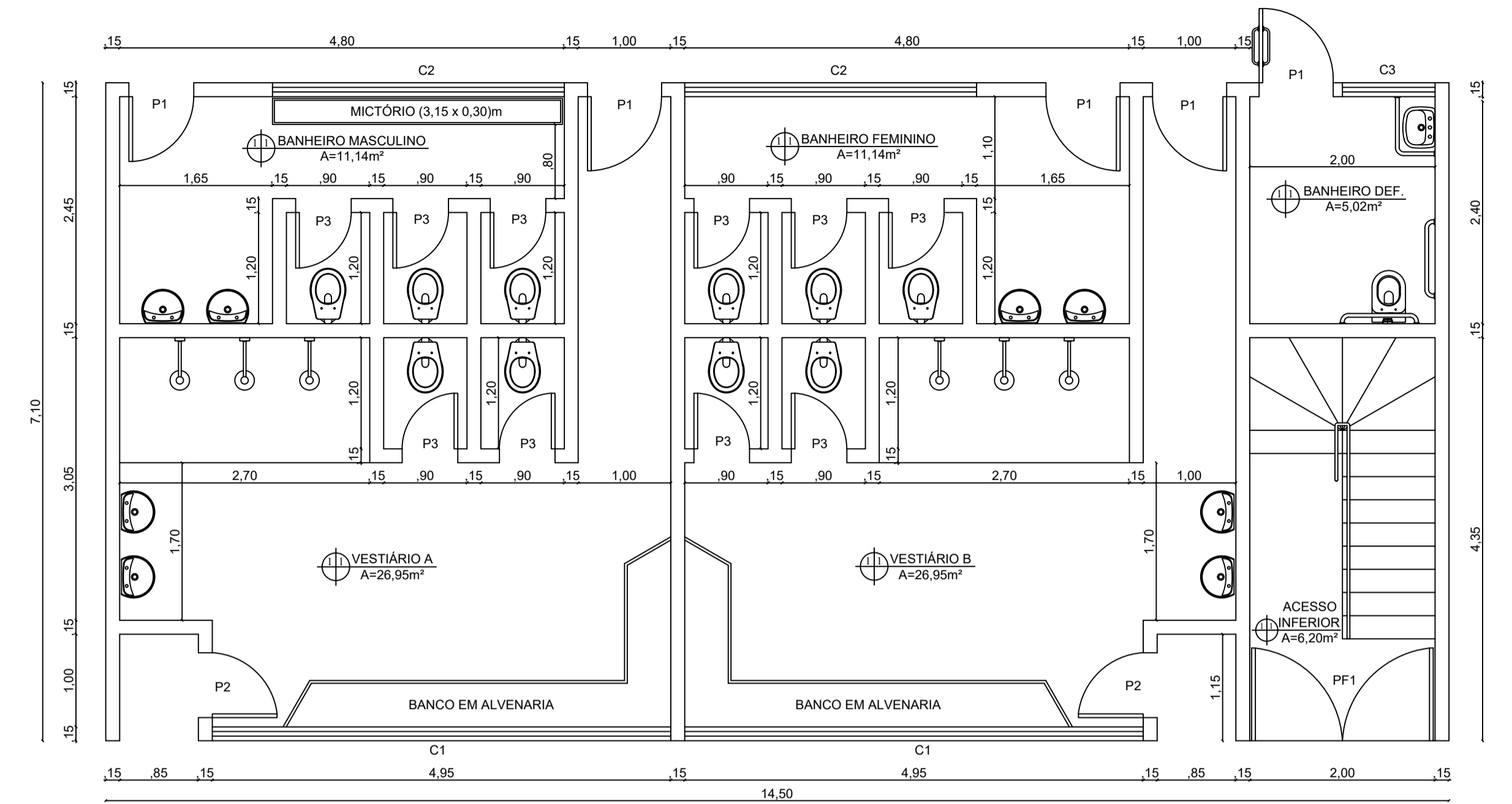

PLANTA BAIXA VESTIÁRIOS E TRIBUNA PAV. TÉRREO
ESC.: ----- 1/50

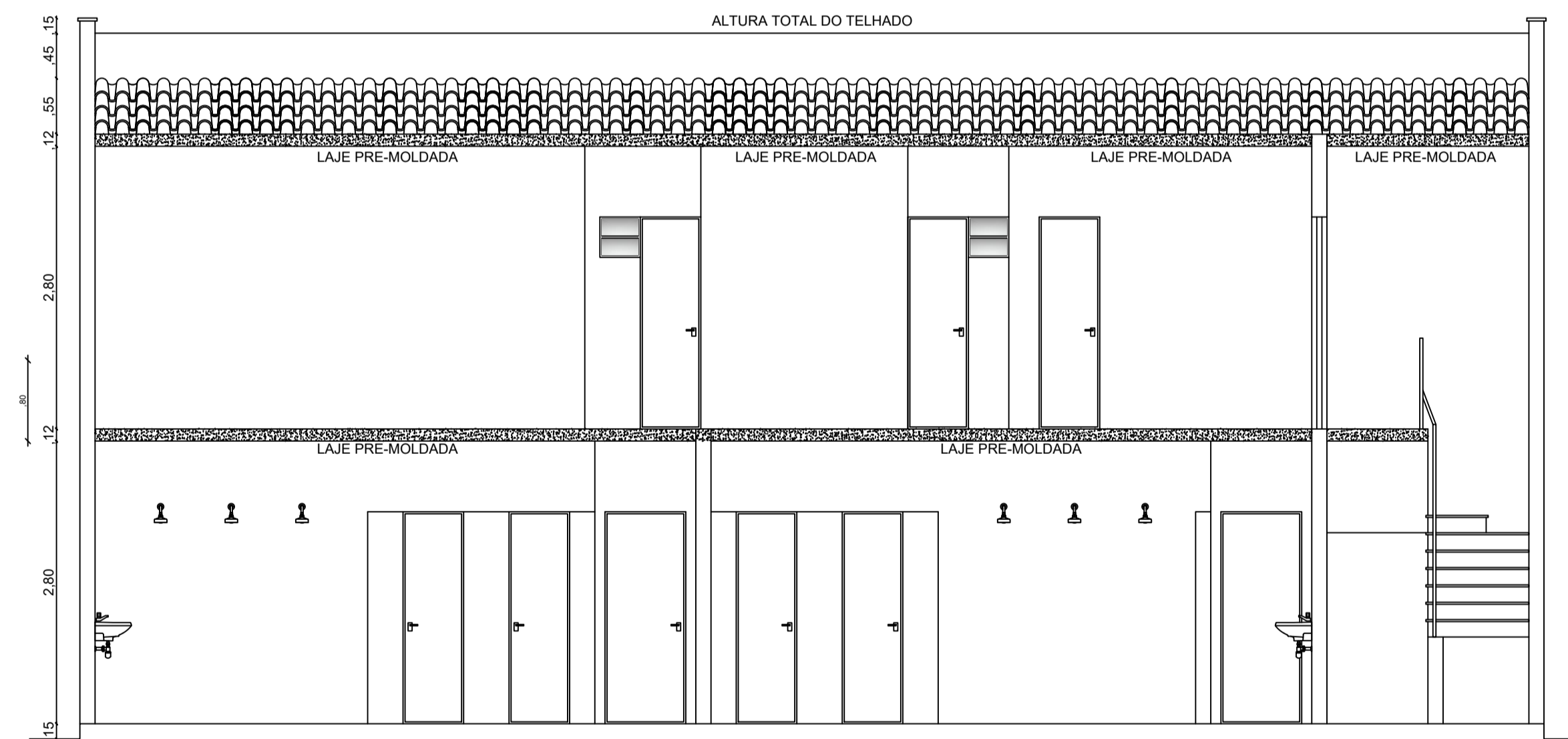

CORTE AA
ESC.: ----- 1/50

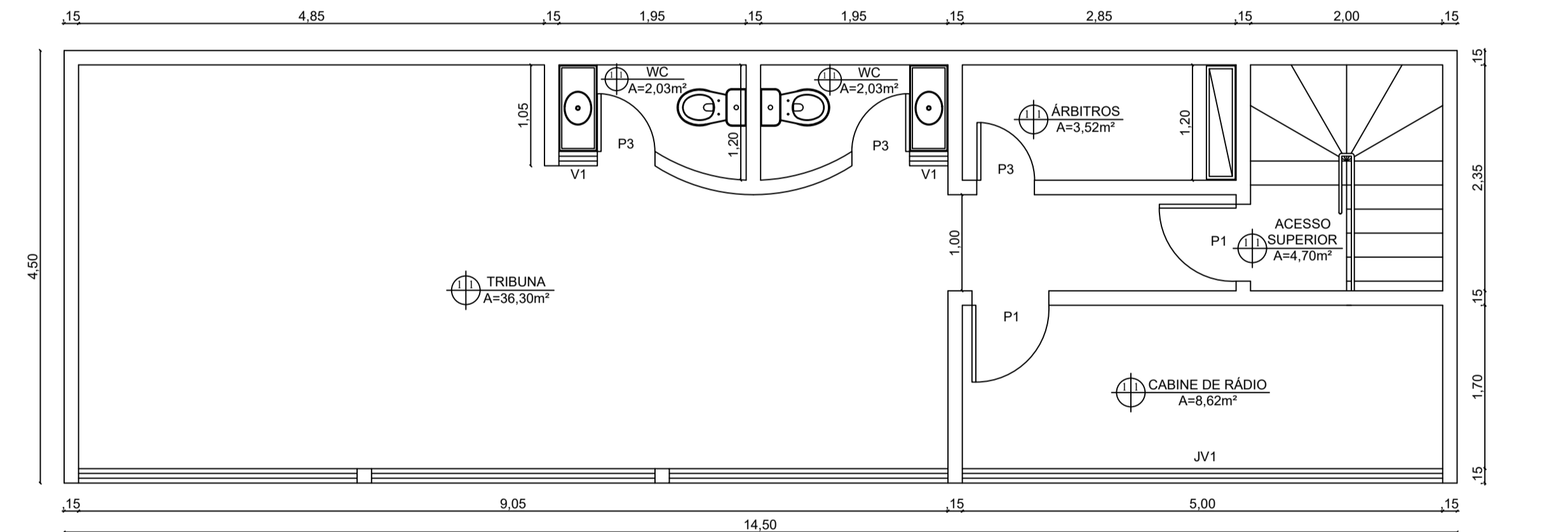

PLANTA BAIXA VESTIÁRIOS E TRIBUNA PAV. SUPERIOR
ESC.: ----- 1/50

ESPECIFICAÇÕES					
<p>PISOS</p> <p>1 - CERÂMICA ESMALTADA PEI IV ANTI-DERRAPANTE 30X30 COR BEGE CLARO COM REJUNTE NA MESMA COR DA CERÂMICA</p>					
<p>PAREDES</p> <p>1 - CERÂMICA ESMALTADA PEI III LISA 30X30 COR CLARA 5 FIADAS h=1,50 - REJUNTE NA MESMA COR PRETA TINTA LATEX PVA SEM EMMASSAMENTO NO RESTANTE</p>					
<p>ÁREA TOTAL CONSTRUÍDA= 168,20 m²</p>					
<p>QUADRO DE ESQUADRIAS EM (M)</p>					
ITEM	LARG	ALT	QUANT	DISCRIMINAÇÃO	
PM01	0,80	2,10	7	PORTA DE MADEIRA ALMOFADADA	
PM02	0,70	2,10	2	PORTA DE MADEIRA ALMOFADADA	
PM03	0,60	2,10	13	PORTA TIPO PARANA	
PF01	2,00	2,10	1	PORTÃO DE FERRO	
JAL01	5,00	1,00	1	JANELA DE ALUMÍNIO E VIDRO	
JAL02	0,40	0,40	2	JANELA DE ALUMÍNIO E VIDRO	
CB01	3,50	0,40	2	COBOÇÓ PRE-MOLDADO ANTI-CHUVA	
CB02	3,15	0,40	2	COBOÇÓ PRE-MOLDADO ANTI-CHUVA	
CB03	1,00	0,40	1	COBOÇÓ PRE-MOLDADO ANTI-CHUVA	

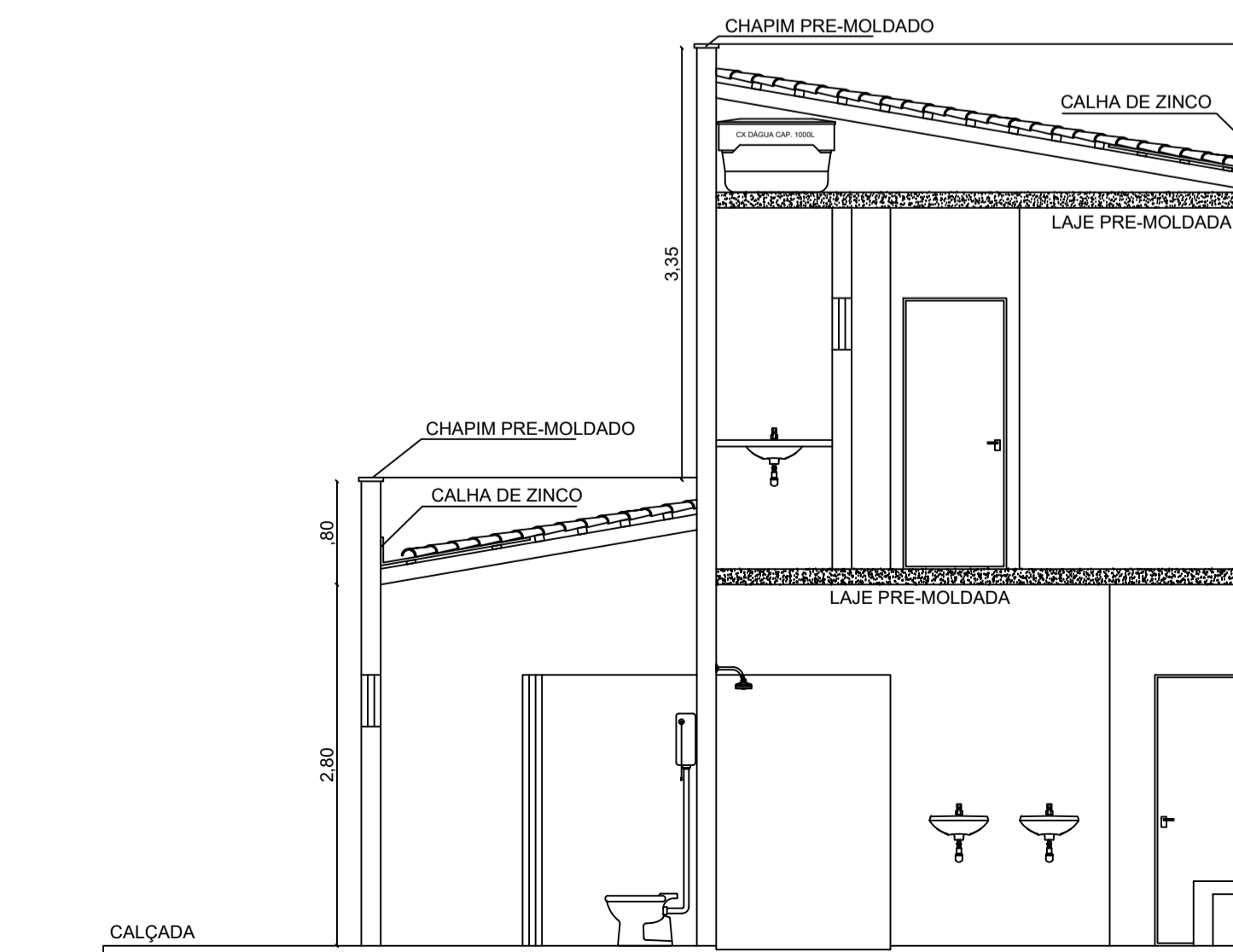



PROJETO REFORMA E AMPLIAÇÃO DO ESTÁDIO MUNICIPAL VALDERI CARVALHO

PROPRIETÁRIO PREFEITURA MUNICIPAL DE MAURITI

ENDEREÇO / OBRA RUA PADRE MARANHÃO SEDE DO MUNICÍPIO - MAURITI - CEARÁ

ASSUNTO ARQUITETÔNICO PRANCHA

- PLANTA BAIXA
- CORTES E FACHADAS (VESTIÁRIOS E TRIBUNA) **04.05**

PROJETO MARX2PROJETOS	DESENHO MARX2PROJETOS	ESCALA INDICADA	DATA JANEIRO - 2022
-----------------------	-----------------------	-----------------	---------------------