



PREFEITURA DE MAURITI

OBRA: REFORMA DE DIVERSAS UNIDADES BÁSICAS DE SAÚDE NO BAIRRO BELA VISTA, NO DISTRITO DO ANAUÁ E NO DISTRITO DE PALESTINA.

LOCAL: DIVERSAS LOCALIDADES NO MUNICÍPIO DE MAURITI - CE

COMPOSIÇÕES					
<b>C2832 - FOSSA SÉPTICA E SUMIDOURO EM ALVENARIA (UN)</b>					
<b>MAO DE OBRA</b>		<b>UNID</b>	<b>COEFICIENTE</b>	<b>PREÇO UNITÁRIO</b>	<b>TOTAL</b>
12543	SERVENTE	H	2,00000000	15,55	31,10
				<b>TOTAL MAO DE OBRA:</b>	<b>31,10</b>
<b>MATERIAL</b>		<b>UNID</b>	<b>COEFICIENTE</b>	<b>PREÇO UNITÁRIO</b>	<b>TOTAL</b>
10280	BRITA	M3	1,49200000	76,19	113,68
12298	CURVA PVC ESGOTO LONGA DN 100MM	UN	3,00000000	34,33	102,99
12456	TUBO PVC ESGOTO PRIMÁRIO DE 100 - (NBR 5688)	M	2,50000000	10,84	27,10
				<b>TOTAL MATERIAL:</b>	<b>243,77</b>
<b>SERVICO</b>		<b>UNID</b>	<b>COEFICIENTE</b>	<b>PREÇO UNITÁRIO</b>	<b>TOTAL</b>
C0073	ALVENARIA DE TIJOLO CERÂMICO FURADO (9x19x19)cm C/ARGAMASSA MISTA DE CAL HIDRATADA ESP.=10cm (1:2:8)	M2	10,05000000	59,82	601,19
C0074	ALVENARIA DE TIJOLO CERÂMICO FURADO (9x19x19)cm C/ARGAMASSA MISTA DE CAL HIDRATADA ESP=20 cm	M2	12,92000000	104,79	1.353,89
C0216	ARMADURA CA-50A MÉDIA D= 6,3 A 10,0mm	KG	41,86000000	14,13	591,48
C0838	CONCRETO P/VIBR., FCK 10 MPa COM AGREGADO	M3	0,29000000	375,33	108,85
C0840	CONCRETO P/VIBR., FCK 15 MPa COM AGREGADO	M3	0,59800000	395,54	236,53
C1400	FORMA DE TÁBUAS DE 1ª DE 3A. P/FUNDAÇÕES UTIL.	M2	1,84000000	66,19	121,79
C2123	REBOCO C/ARGAMASSA DE CAL HIDRATADA E AREIA PENEIRADA TRAÇO 1:3 ESP=5 mm P/PAREDE	M2	11,00000000	22,25	244,75
C2784	ESCAVAÇÃO MANUAL SOLO DE 1A.CAT. PROF. ATÉ	M3	14,24000000	41,21	586,83
				<b>TOTAL SERVICOS:</b>	<b>3.845,31</b>
				<b>VALOR SEM ENCARGOS:</b>	<b>2.667,47</b>
				<b>VALOR ENCARGOS (83.85%):</b>	<b>1.452,57</b>
				<b>VALOR COM ENCARGOS:</b>	<b>4.120,04</b>

RNP 031526781-9



Av. Senador Martins, S/N | CEP: 61.100-000 | Mauriti - Ceará  
CNPJ: 07.452.000/0001-00  
www.mauriti.ce.gov.br

"O UNO DE DIGNIDADE PREJUDICA A SAÚDE E DESTROI A FAMÍLIA"





PREFEITURA DE MAURITI

OBRA: REFORMA DE DIVERSAS UNIDADES BÁSICAS DE SAÚDE NO BAIRRO BELA VISTA, NO DISTRITO DO ANAUÁ E NO DISTRITO DE PALESTINA.

LOCAL: DIVERSAS LOCALIDADES NO MUNICÍPIO DE MAURITI - CE

COMPOSIÇÕES

052951 - CAIXA D'AGUA EM POLIETILENO 1500 LITROS COM TAMPA (UN)

MAO DE OBRA		UNID	COEFICIENTE	PREÇO UNITÁRIO	TOTAL
1099034	AJUDANTE DE BOMBEIRO OU ENCANADOR	H	3,29900000	12,19	40,22
1099200	BOMBEIRO OU ENCANADOR	H	0,82500000	16,40	13,53
TOTAL MAO DE OBRA:					53,75

MATERIAL		UNID	COEFICIENTE	PREÇO UNITÁRIO	TOTAL
1004636	FITA TEFLON VEDA ROSCA 18mm x 25m	M	5,40000000	0,15	0,81
1005181	JOELHO 90 PVC ROSCAVEL 3/4"	UN	1,00000000	3,81	3,81
1005682	TE 90 PVC ROSCAVEL 3/4"	UN	1,00000000	7,08	7,08
1005715	NIPLE PVC ROSCA 3/4"	UN	2,00000000	2,53	5,06
1006115	CAIXA D'AGUA EM POLIETILENO 1500 LITROS COM	UN	1,00000000	1.049,73	1.049,73
1006738	FLANGE ROSCAVEL PVC SEXTAVADO SEM FUROS 3/4"	UN	2,00000000	9,20	18,40
TOTAL MATERIAL:					1.084,89
VALOR SEM ENCARGOS:					1.110,16
VALOR ENCARGOS (112.76%):					28,47
VALOR COM ENCARGOS:					1.138,63

C2168 - REGISTRO DE GAVETA C/CANOPLA CROMADA D= 32mm (1 1/4") (UN)

MAO DE OBRA		UNID	COEFICIENTE	PREÇO UNITÁRIO	TOTAL
10043	AJUDANTE DE ENCANADOR	H	0,95000000	16,77	15,93
12320	ENCANADOR	H	0,95000000	20,32	19,30
TOTAL MAO DE OBRA:					35,23

MATERIAL		UNID	COEFICIENTE	PREÇO UNITÁRIO	TOTAL
11180	FITA DE VEDAÇÃO	M	1,50000000	0,28	0,42
11808	REGISTRO DE GAVETA CROMADO 32MM (1 1/4")	UN	1,00000000	95,66	95,66
TOTAL MATERIAL:					96,08
VALOR SEM ENCARGOS:					110,04
VALOR ENCARGOS (83.85%):					21,28
VALOR COM ENCARGOS:					131,32

Eng.º de Edif. Civil  
RNP 051526781-9



Av. Sardenha Mourão, 588 - FICP - 64100-000 - Mauriti - Ceará  
FONE: (085) 3361-1000 FAX: (085) 3361-1001  
www.mauriti.ce.gov.br

“O USO DE BOMBS MUNITIVAS & SAÚDE E GESTÃO A FAMILIA”







PREFEITURA DE MAURITI

OBRA: REFORMA DE DIVERSAS UNIDADES BÁSICAS DE SAÚDE NO BAIRRO BELA VISTA, NO DISTRITO DO ANAUÁ E NO DISTRITO DE PALESTINA.

LOCAL: DIVERSAS LOCALIDADES NO MUNICÍPIO DE MAURITI - CE

COMPOSIÇÕES

C2166 - REGISTRO DE GAVETA C/CANOPLA CROMADA D= 20mm (3/4") (UN)

MAO DE OBRA		UNID	COEFICIENTE	PREÇO UNITÁRIO	TOTAL
10043	AJUDANTE DE ENCANADOR	H	0,61000000	16,77	10,23
12320	ENCANADOR	H	0,61000000	20,32	12,40
TOTAL MAO DE OBRA:					22,63
MATERIAL		UNID	COEFICIENTE	PREÇO UNITÁRIO	TOTAL
11180	FITA DE VEDAÇÃO	M	0,94000000	0,28	0,26
11806	REGISTRO DE GAVETA CROMADA 20MM (3/4")	UN	1,00000000	56,21	56,21
TOTAL MATERIAL:					56,47
VALOR SEM ENCARGOS:					65,43
VALOR ENCARGOS (83,85%):					13,67
VALOR COM ENCARGOS:					79,10

C0608 - CAIXA EM ALVENARIA (80X80X60cm) DE 1 TIJOLO COMUM, LASTRO DE CONCRETO E TAMPA DE CONCRETO (UN)

MAO DE OBRA		UNID	COEFICIENTE	PREÇO UNITÁRIO	TOTAL
10040	AJUDANTE DE ARMADOR/FERREIRO	H	0,41300000	16,77	6,93
10041	AJUDANTE DE CARPINTEIRO	H	1,96000000	16,77	32,87
10121	ARMADOR/FERREIRO	H	0,41300000	20,77	8,58
10498	CARPINTEIRO	H	1,96000000	20,77	40,71
12391	PEDREIRO	H	8,21100000	20,77	170,54
12543	SERVENTE	H	15,84100000	15,55	246,33
TOTAL MAO DE OBRA:					505,96
MATERIAL		UNID	COEFICIENTE	PREÇO UNITÁRIO	TOTAL
10103	ARAME RECOZIDO N.18 BWG	KG	0,07200000	10,05	0,72
10109	AREIA MEDIA	M3	0,36900000	67,50	24,91
10169	AÇO CA-60	KG	4,26800000	8,28	35,34
10280	BRITA	M3	0,15800000	76,19	12,04
10441	CAL HIDRATADA	KG	24,88800000	1,10	27,38
10529	CHAPA COMPENSADO RESINADO 12MM (1.10 X 2.20M)	M2	0,32400000	30,33	9,83
10805	CIMENTO PORTLAND	KG	87,18600000	0,56	48,82
11916	TABUA DE 1" DE 3A. - L = 30cm	M	0,09700000	10,01	0,97
12082	TIJOLO MACIÇO COMUM	UN	381,60000000	0,58	221,33
TOTAL MATERIAL:					384,34
VALOR SEM ENCARGOS:					571,07
VALOR ENCARGOS (83,85%):					316,22
VALOR COM ENCARGOS:					887,29





PREFEITURA DE MAURITI

OBRA: REFORMA DE DIVERSAS UNIDADES BÁSICAS DE SAÚDE NO BAIRRO BELA VISTA, NO DISTRITO DO ANAUÁ E NO DISTRITO DE PALESTINA.

LOCAL: DIVERSAS LOCALIDADES NO MUNICÍPIO DE MAURITI - CE

COMPOSIÇÕES

C4923 - CAIXA SIFONADA PVC 100 X 100 X 50MM, ACABAMENTO BRANCO (GRELHA OU TAMPA CEGA) (UN)

MAO DE OBRA		UNID	COEFICIENTE	PREÇO UNITÁRIO	TOTAL
10043	AJUDANTE DE ENCANADOR	H	0,50000000	16,77	8,39
12320	ENCANADOR	H	0,50000000	20,32	10,16
TOTAL MAO DE OBRA:					18,55
MATERIAL		UNID	COEFICIENTE	PREÇO UNITÁRIO	TOTAL
19404	CAIXA SIFONADA PVC 100 X 100 X 50MM, ACABAMENTO BRANCO (GRELHA OU TAMPA CEGA)	UN	1,00000000	12,88	12,88
TOTAL MATERIAL:					12,88
VALOR SEM ENCARGOS:					20,23
VALOR ENCARGOS (83.85%):					11,20
VALOR COM ENCARGOS:					31,43

C4929 - CAIXA SIFONADA PVC 150 X 185 X 75MM, ACABAMENTO BRANCO (GRELHA OU TAMPA CEGA) (UN)

MAO DE OBRA		UNID	COEFICIENTE	PREÇO UNITÁRIO	TOTAL
10043	AJUDANTE DE ENCANADOR	H	0,50000000	16,77	8,39
12320	ENCANADOR	H	0,50000000	20,32	10,16
TOTAL MAO DE OBRA:					18,55
MATERIAL		UNID	COEFICIENTE	PREÇO UNITÁRIO	TOTAL
19410	CAIXA SIFONADA PVC 150 X 185 X 75MM, ACABAMENTO BRANCO (GRELHA OU TAMPA CEGA)	UN	1,00000000	40,56	40,56
TOTAL MATERIAL:					40,56
VALOR SEM ENCARGOS:					47,91
VALOR ENCARGOS (83.85%):					11,20
VALOR COM ENCARGOS:					59,11



Av. Saldor Mattos, S/N | CEP: 62210-000 | Mauriti - Ceará  
CNPJ: 08.045.800/0001-00  
www.mauriti.ce.gov.br

"O USO DE UNICOF PROPICIONA A SAÚDE E CONTRIBUI À PAZ DA CIDADANIA"







PREFEITURA DE MAURITI

OBRA: REFORMA DE DIVERSAS UNIDADES BÁSICAS DE SAÚDE NO BAIRRO BELA VISTA, NO DISTRITO DO ANAUÁ E NO DISTRITO DE PALESTINA.

LOCAL: DIVERSAS LOCALIDADES NO MUNICÍPIO DE MAURITI - CE

COMPOSIÇÕES

C4389 - JOELHO 45 PVC BRANCO PARA ESGOTO D=75mm (3") (UN)

MAO DE OBRA		UNID	COEFICIENTE	PREÇO UNITÁRIO	TOTAL
10043	AJUDANTE DE ENCANADOR	H	0,36000000	16,77	6,04
12320	ENCANADOR	H	0,36000000	20,32	7,32
TOTAL MAO DE OBRA:					13,36
MATERIAL		UNID	COEFICIENTE	PREÇO UNITÁRIO	TOTAL
10026	ADESIVO PARA TUBO DE PVC RIGIDO	KG	0,03400000	45,16	1,54
11888	SOLUÇÃO LIMPADORA PARA PVC RIGIDO	L	0,05200000	39,22	2,04
18241	JOELHO 45 PVC BRANCO PARA ESGOTO D= 75mm	UN	1,00000000	5,50	5,50
TOTAL MATERIAL:					9,08
VALOR SEM ENCARGOS:					14,37
VALOR ENCARGOS (83.85%):					8,06
VALOR COM ENCARGOS:					22,43

C2598 - TUBO PVC BRANCO P/ESGOTO D=75mm (3") (M)

MAO DE OBRA		UNID	COEFICIENTE	PREÇO UNITÁRIO	TOTAL
10043	AJUDANTE DE ENCANADOR	H	0,48000000	16,77	8,05
12320	ENCANADOR	H	0,48000000	20,32	9,75
TOTAL MAO DE OBRA:					17,80
MATERIAL		UNID	COEFICIENTE	PREÇO UNITÁRIO	TOTAL
10026	ADESIVO PARA TUBO DE PVC RIGIDO	KG	0,01700000	45,16	0,77
11888	SOLUÇÃO LIMPADORA PARA PVC RIGIDO	L	0,02600000	39,22	1,02
12196	TUBO PVC ESGOTO DE 75MM (3') - (NBR 5688)	M	1,01000000	9,60	9,70
TOTAL MATERIAL:					11,49
VALOR SEM ENCARGOS:					18,54
VALOR ENCARGOS (83.85%):					10,75
VALOR COM ENCARGOS:					29,29

*(Handwritten mark)*

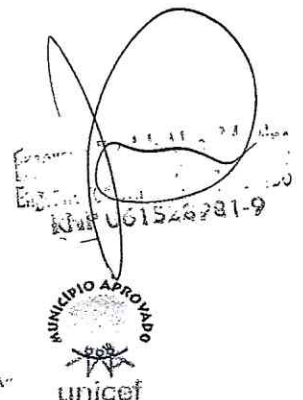



PREFEITURA DE MAURITI

OBRA: REFORMA DE DIVERSAS UNIDADES BÁSICAS DE SAÚDE NO BAIRRO BELA VISTA, NO DISTRITO DO ANAUÁ E NO DISTRITO DE PALESTINA.

LOCAL: DIVERSAS LOCALIDADES NO MUNICÍPIO DE MAURITI - CE

COMPOSIÇÕES

C2350 - TÊ PVC BRANCO C/REDUÇÃO P/ESGOTO D=75X50mm (3"X2") (UN)					
MAO DE OBRA		UNID	COEFICIENTE	PREÇO UNITÁRIO	TOTAL
10043	AJUDANTE DE ENCANADOR	H	0,37000000	16,77	6,20
12320	ENCANADOR	H	0,37000000	20,32	7,52
TOTAL MAO DE OBRA:					13,72
MATERIAL		UNID	COEFICIENTE	PREÇO UNITÁRIO	TOTAL
10026	ADESIVO PARA TUBO DE PVC RIGIDO	KG	0,04150000	45,16	1,87
11888	SOLUÇÃO LIMPADORA PARA PVC RIGIDO	L	0,06300000	39,22	2,47
12011	TE PVC REDUÇÃO ESGOTO DE 75X50MM	UN	1,00000000	10,31	10,31
TOTAL MATERIAL:					14,65
VALOR SEM ENCARGOS:					20,09
VALOR ENCARGOS (83.85%):					8,29
VALOR COM ENCARGOS:					28,38

C3441 - CAIXA D'ÁGUA EM FYBERGLASS - CAP. 500L (UN)					
MAO DE OBRA		UNID	COEFICIENTE	PREÇO UNITÁRIO	TOTAL
12543	SERVENTE	H	0,70000000	15,55	10,89
TOTAL MAO DE OBRA:					10,89
MATERIAL		UNID	COEFICIENTE	PREÇO UNITÁRIO	TOTAL
16226	CAIXA D'ÁGUA EM FYBERGLASS CAP.500L, COM	UN	1,00000000	283,50	283,50
TOTAL MATERIAL:					283,50
VALOR SEM ENCARGOS:					287,34
VALOR ENCARGOS (83.85%):					7,04
VALOR COM ENCARGOS:					294,38

*(Handwritten signature)*

*(Handwritten signature)*  
Eng.º  
ANP. 061526981-9







PREFEITURA DE MAURITI

OBRA: REFORMA DE DIVERSAS UNIDADES BÁSICAS DE SAÚDE NO BAIRRO BELA VISTA, NO DISTRITO DO ANAUÁ E NO DISTRITO DE PALESTINA.

LOCAL: DIVERSAS LOCALIDADES NO MUNICÍPIO DE MAURITI - CE

COMPOSIÇÕES

C2172 - REGISTRO DE PRESSÃO C/CANOPLA CROMADA D= 20mm (3/4") (UN)					
MAO DE OBRA		UNID	COEFICIENTE	PREÇO UNITÁRIO	TOTAL
10043	AJUDANTE DE ENCANADOR	H	0,61000000	16,77	10,23
12320	ENCANADOR	H	0,61000000	20,32	12,40
TOTAL MAO DE OBRA:					22,63
MATERIAL		UNID	COEFICIENTE	PREÇO UNITÁRIO	TOTAL
11180	FITA DE VEDAÇÃO	M	0,94000000	0,28	0,26
11811	REGISTRO DE PRESSÃO CROMADO 20MM (3/4")	UN	1,00000000	53,01	53,01
TOTAL MATERIAL:					53,27
VALOR SEM ENCARGOS:					62,23
VALOR ENCARGOS (83.85%):					13,67
VALOR COM ENCARGOS:					75,90

C2178 - REGISTRO GLOBO/FECHO RÁPIDO DE 1 1/2" (UN)					
MAO DE OBRA		UNID	COEFICIENTE	PREÇO UNITÁRIO	TOTAL
10043	AJUDANTE DE ENCANADOR	H	0,50000000	16,77	8,39
12320	ENCANADOR	H	0,15000000	20,32	3,05
TOTAL MAO DE OBRA:					11,44
MATERIAL		UNID	COEFICIENTE	PREÇO UNITÁRIO	TOTAL
11817	REGISTRO GLOBO(FECHO RAPIDO) DE 1 1/2'	UN	1,00000000	91,64	91,64
TOTAL MATERIAL:					91,64
VALOR SEM ENCARGOS:					96,09
VALOR ENCARGOS (83.85%):					6,98
VALOR COM ENCARGOS:					103,07

*[Handwritten signature]*

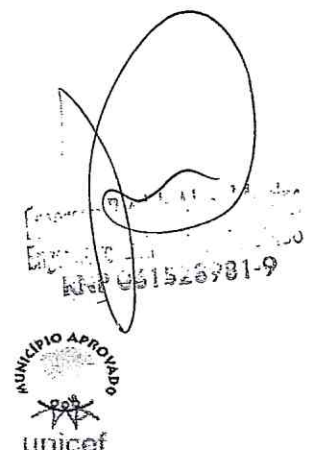



PREFEITURA DE MAURITI

OBRA: REFORMA DE DIVERSAS UNIDADES BÁSICAS DE SAÚDE NO BAIRRO BELA VISTA, NO DISTRITO DO ANAUÁ E NO DISTRITO DE PALESTINA.

LOCAL: DIVERSAS LOCALIDADES NO MUNICÍPIO DE MAURITI - CE

COMPOSIÇÕES

C4167 - LATEX ACRÍLICO TRÊS DEMÃOS EM PAREDES INTERNAS S/ MASSA (M2)

MAO DE OBRA		UNID	COEFICIENTE	PREÇO UNITÁRIO	TOTAL
10045	AJUDANTE DE PINTOR	H	0,40000000	16,77	6,71
12395	PINTOR	H	0,50000000	20,77	10,39
TOTAL MAO DE OBRA:					17,10
MATERIAL		UNID	COEFICIENTE	PREÇO UNITÁRIO	TOTAL
11347	LIXA PARA MADEIRA/MASSA	UN	0,25000000	0,55	0,14
11490	LÍQUIDO SELADOR PARA PINTURA LATEX	L	0,12000000	12,08	1,45
12097	TINTA LATEX ACRÍLICA	L	0,24000000	24,59	5,90
TOTAL MATERIAL:					7,49
VALOR SEM ENCARGOS:					14,20
VALOR ENCARGOS (83.85%):					10,38
VALOR COM ENCARGOS:					24,58



Av. Senador Melo, s/n - FUR, 61.210-000 - Mauriti - Ceará  
CNPJ: 07.050.000/0001-00  
www.mauriti.ce.gov.br

"O USO DE PROGRAMAS PREVENIDORES À SAÚDE E DESTINOS À FAMÍLIA"



Handwritten signature and stamp with the number '1061526981-9'.





PREFEITURA DE MAURITI

OBRA: REFORMA DE DIVERSAS UNIDADES BÁSICAS DE SAÚDE NO BAIRRO BELA VISTA, NO DISTRITO DO ANAUÁ E NO DISTRITO DE PALESTINA.

LOCAL: DIVERSAS LOCALIDADES NO MUNICÍPIO DE MAURITI - CE

COMPOSIÇÕES

C2461 - TEXTURA ACRÍLICA 1 DEMÃO EM PAREDES EXTERNAS (M2)

MAO DE OBRA		UNID	COEFICIENTE	PREÇO UNITÁRIO	TOTAL
10045	AJUDANTE DE PINTOR	H	0,20000000	16,77	3,35
12395	PINTOR	H	0,30000000	20,77	6,23
TOTAL MAO DE OBRA:					9,58
MATERIAL		UNID	COEFICIENTE	PREÇO UNITÁRIO	TOTAL
11856	SELADOR ACRÍLICO	L	0,19000000	13,32	2,53
12079	TEXTURA ACRÍLICA	KG	0,31000000	7,63	2,37
TOTAL MATERIAL:					4,90
VALOR SEM ENCARGOS:					8,66
VALOR ENCARGOS (83.85%):					5,82
VALOR COM ENCARGOS:					14,48

C1614 - LATEX DUAS DEMÃOS EM PAREDES EXTERNAS S/MASSA (M2)

MAO DE OBRA		UNID	COEFICIENTE	PREÇO UNITÁRIO	TOTAL
10045	AJUDANTE DE PINTOR	H	0,35000000	16,77	5,87
12395	PINTOR	H	0,40000000	20,77	8,31
TOTAL MAO DE OBRA:					14,18
MATERIAL		UNID	COEFICIENTE	PREÇO UNITÁRIO	TOTAL
10035	AGUARRAZ MINERAL	L	0,05000000	17,19	0,86
11347	LIXA PARA MADEIRA/MASSA	UN	0,25000000	0,55	0,14
11488	LÍQUIDO PREPARADOR DE SUPERFÍCIES	L	0,12000000	11,91	1,43
12097	TINTA LATEX ACRÍLICA	L	0,17000000	24,59	4,18
TOTAL MATERIAL:					6,61
VALOR SEM ENCARGOS:					12,17
VALOR ENCARGOS (83.85%):					8,61
VALOR COM ENCARGOS:					20,78



Av. Venâncio Marinho, S/N | CEP: 63.210-000 | Mauriti - Ceará  
CNPJ: 07.448.090/0001-50  
www.mauriti.ce.gov.br

"O USO DE UNIDADES PUBLICAS A SAÚDE E DESTROI A FAMILIA"





PREFEITURA DE MAURITI

OBRA: REFORMA DE DIVERSAS UNIDADES BÁSICAS DE SAÚDE NO BAIRRO BELA VISTA, NO DISTRITO DO ANAUA E NO DISTRITO DE PALESTINA.

LOCAL: DIVERSAS LOCALIDADES NO MUNICÍPIO DE MAURITI - CE

COMPOSIÇÕES					
<b>C4068 - BANCADA DE GRANITO CINZA E=2cm (M2)</b>					
MAO DE OBRA		UNID	COEFICIENTE	PREÇO UNITÁRIO	TOTAL
12391	PEDREIRO	H	1,20000000	20,77	24,92
12543	SERVENTE	H	2,00000000	15,55	31,10
				<b>TOTAL MAO DE OBRA:</b>	<b>56,02</b>
MATERIAL		UNID	COEFICIENTE	PREÇO UNITÁRIO	TOTAL
10108	AREIA GROSSA	M3	0,00800000	74,72	0,60
10805	CIMENTO PORTLAND	KG	3,20000000	0,56	1,79
17893	BANCADA DE GRANITO CINZA POLIDO E=2cm	M2	1,00000000	268,52	268,52
				<b>TOTAL MATERIAL:</b>	<b>270,91</b>
				<b>VALOR SEM ENCARGOS:</b>	<b>291,81</b>
				<b>VALOR ENCARGOS (83.85%):</b>	<b>35,12</b>
				<b>VALOR COM ENCARGOS:</b>	<b>326,93</b>

<b>C3505 - GUARDA CORPO C/ CORRIMÃO EM TUBO DE AÇO GALVANIZADO 3/4" (M)</b>					
MAO DE OBRA		UNID	COEFICIENTE	PREÇO UNITÁRIO	TOTAL
10121	ARMADOR/FERREIRO	H	1,00000000	20,77	20,77
12391	PEDREIRO	H	1,00000000	20,77	20,77
				<b>TOTAL MAO DE OBRA:</b>	<b>41,54</b>
MATERIAL		UNID	COEFICIENTE	PREÇO UNITÁRIO	TOTAL
10878	COTOVELO AÇO GALVANIZADO DE 3/4"	UN	0,20000000	7,83	1,57
11952	TE AÇO GALVANIZADO DE 3/4"	UN	0,60000000	10,12	6,07
12167	TUBO AÇO GALVANIZADO DE 20MM (3/4")	M	2,70000000	22,66	61,18
16233	CRUZETA AÇO GALVANIZADO 3/4"	UN	0,40000000	22,28	8,91
				<b>TOTAL MATERIAL:</b>	<b>77,73</b>
				<b>VALOR SEM ENCARGOS:</b>	<b>94,27</b>
				<b>VALOR ENCARGOS (83.85%):</b>	<b>25,00</b>
				<b>VALOR COM ENCARGOS:</b>	<b>119,27</b>

<b>C1628 - LIMPEZA GERAL (M2)</b>					
MAO DE OBRA		UNID	COEFICIENTE	PREÇO UNITÁRIO	TOTAL
12543	SERVENTE	H	0,70000000	15,55	10,89
				<b>TOTAL MAO DE OBRA:</b>	<b>10,89</b>
				<b>VALOR SEM ENCARGOS:</b>	<b>3,84</b>
				<b>VALOR ENCARGOS (83.85%):</b>	<b>7,04</b>
				<b>VALOR COM ENCARGOS:</b>	<b>10,88</b>

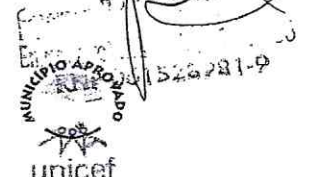





PREFEITURA DE MAURITI

OBRA: REFORMA DE DIVERSAS UNIDADES BÁSICAS DE SAÚDE NO BAIRRO BELA VISTA, NO DISTRITO DO ANAUÁ E NO DISTRITO DE PALESTINA.

LOCAL: DIVERSAS LOCALIDADES NO MUNICÍPIO DE MAURITI - CE

COMPOSIÇÕES

C1807 - MURO CONTORNO DE ALVENARIA E CONCRETO (PILAR+CINTA) REBOCADO, COM PINTURA (M2)

EQUIPAMENTO		UNID.	COEFICIENTE	PREÇO UNITÁRIO	TOTAL
10682	BETONEIRA ELÉTRICA 580L (CHP)	H	0,03000000	22,31	0,67
TOTAL EQUIPAMENTO:					0,67
MAO DE OBRA		UNID.	COEFICIENTE	PREÇO UNITÁRIO	TOTAL
10040	AJUDANTE DE ARMADOR/FERREIRO	H	0,15000000	16,77	2,52
10045	AJUDANTE DE PINTOR	H	0,22000000	16,77	3,69
10121	ARMADOR/FERREIRO	H	0,15000000	20,77	3,12
12391	PEDREIRO	H	3,20000000	20,77	66,46
12395	PINTOR	H	0,75000000	20,77	15,58
12543	SERVENTE	H	5,20000000	15,55	80,86
TOTAL MAO DE OBRA:					172,23
MATERIAL		UNID.	COEFICIENTE	PREÇO UNITÁRIO	TOTAL
10103	ARAME RECOZIDO N.18 BWG	KG	0,04000000	10,05	0,40
10108	AREIA GROSSA	M3	0,08000000	74,72	5,98
10109	AREIA MEDIA	M3	0,08500000	67,50	5,74
10163	AÇO CA-50	KG	2,18000000	9,50	20,71
10280	BRITA	M3	0,03000000	76,19	2,29
10805	CIMENTO PORTLAND	KG	45,00000000	0,56	25,20
11600	PEDRA DE MÃO (RACHÃO)	M3	0,15000000	66,06	9,91
11605	PEDRISCO	M3	0,01000000	73,90	0,74
11917	TABUA DE 1" - L = 12cm	M	0,45000000	5,76	2,59
12081	TIJOLO CERÂMICO FURADO 9X19X19CM	UN	25,00000000	0,68	17,00
12082	TIJOLO MACIÇO COMUM	UN	18,00000000	0,58	10,44
12098	TINTA MINERAL IMPERMEÁVEL EM PÓ	KG	0,87000000	3,15	2,74
TOTAL MATERIAL:					103,74
VALOR SEM ENCARGOS:					168,89
VALOR ENCARGOS (83.85%):					107,73
VALOR COM ENCARGOS:					276,62

Engenheiro Civil  
Engenheiro de Segurança  
RNP 061526991-9  
MUNICÍPIO APROVADO  
unicef





PREFEITURA DE MAURITI



OBRA: REFORMA DE DIVERSAS UNIDADES BÁSICAS DE SAÚDE NO BAIRRO BELA VISTA, NO DISTRITO DO ANAUA E NO DISTRITO DE PALESTINA.

LOCAL: DIVERSAS LOCALIDADES NO MUNICÍPIO DE MAURITI - CE

COMPOSIÇÕES

C4726 - CERCA/GRADIL NYLOFOR H=2,03M, MALHA 5 X 20CM - FIO 5,00MM, COM FIXADORES DE POLIAMIDA EM POSTE 40 x				
MATERIAL	UNID	COEFICIENTE	PREÇO UNITÁRIO	TOTAL
19040 PAINEL NYLOFOR 2,03M x 2,5M (A X L) - MALHA 5 x 20 CM - FIO 5,00MM, REVESTIDO EM POLIESTER POR	UN	0,40000000	529,20	211,68
19046 POSTE 40 x 60 MM, PINTURA ELETROSTÁTICA EM POLIESTER, NAS CORES VERDE OU BRANCA (	UN	0,40000000	93,71	37,48
19048 FIXADOR POLIAMIDA PARA POSTE, NAS CORES VERDE OU BRANCA	UN	2,40000000	5,51	13,22
19049 SERVIÇO - COLOCAÇÃO E MONTAGEM DE CERCA/GRADIL NYLOFOR	M2	2,03000000	16,54	33,58
TOTAL MATERIAL:				295,96
VALOR SEM ENCARGOS:				295,96
VALOR ENCARGOS:				0,00
VALOR COM ENCARGOS:				295,96



Av. Saneamento, S/N - J. C. - 61100-000 - Mauriti - Ceará  
UNIDADE ADMINISTRATIVA  
www.mauriti.ce.gov.br

"O DIA DE BRINCAR PROMOVE A SAÚDE E OBEDECE A FAMÍLIA"







PREFEITURA DE MAURITI



PESQUISA DE PREÇO

OBRA: OBRA: REFORMA DE DIVERSAS UNIDADES BÁSICAS DE SAÚDE NO BAIRRO BELA VISTA, NO DISTRITO DO ANAUÁ E NO DISTRITO DE PALESTINA.

LOCALIZAÇÃO: DIVERSAS LOCALIDADES NO MUNICÍPIO DE MAURITI - CE

- REFLETOR 10W

**PESQUISA 01:**

Refletor projetor led slim 10w bivolt 6500k branco frio ip65 manplex

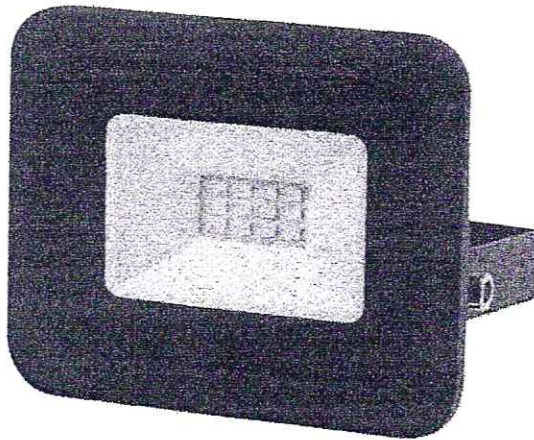

Vendido por [Avant Produtos](#)

Vendido por [Casa Prima Comércio Eletrônico](#)  
Diretor comercial

RS **R\$ 24,99**

Cartão de crédito  
sem juros

RS 24,99  
1x R\$ 24,99

Calcular frete e prazo

**PESQUISA 02:**

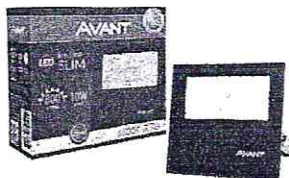

★★★★★ (10 avaliações)

Vendido por [CENTER MARTIM](#) e entregue por [Casas Bahia](#)

Refletor led Slim 10W Bivolt Avant Branco Frio Holofote Bivolt 750 Lumens 6500K Resistente a Água e Poeira IP65

(Código: 186420247) [Outros produtos Avant](#)

RS **R\$ 24,99**

ou até 1x de R\$ 24,99 sem juros [ver parcelamento](#)

RS 24,99

Divida no Cartão Casas Bahia ou no cartão R\$ 5,00 com [Paga 1x o seu cartão Casas Bahia](#)

Comprar

Calcule o frete e prazo de entrega

Consultar

Quer receber ofertas de produtos semelhantes a esse em seu WhatsApp? Preconize seu número

WhatsApp: 11 961520781-9



Av. Raulino Mourão, 5741 - Jd. Santa Cruz - Mauriti - Ceará  
CNPJ: 07.042.004/0001-00  
www.mauriti.ce.gov.br

NO DIA DE SEUS TRABALHOS, A SAÚDE É DESTINO E PRAZER





PREFEITURA DE MAURITI



PESQUISA DE PREÇO

**OBRA: OBRA: REFORMA DE DIVERSAS UNIDADES BÁSICAS DE SAÚDE NO BAIRRO BELA VISTA, NO DISTRITO DO ANAUÁ E NO DISTRITO DE PALESTINA.**

**LOCALIZAÇÃO: DIVERSAS LOCALIDADES NO MUNICÍPIO DE MAURITI - CE**

**PESQUISA 03:**

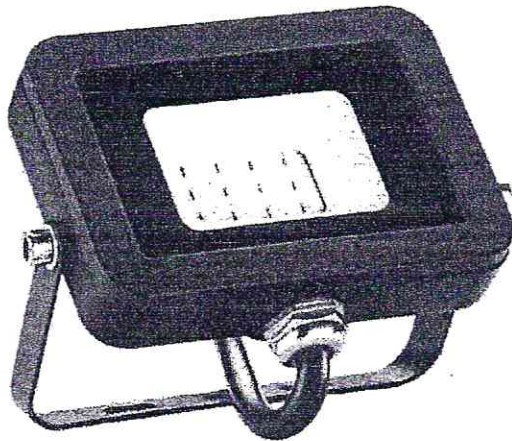

Anúncios do vendedor

1 de 3 imagens

Refletor Led Slim 10w Branco  
Frio 6500k Bivolt Ip65

R\$ 22,44 <sup>at. OFF</sup>  
em 12x de R\$ 3,77 pagando com  
Mercado Crédito

Chegará terça-feira por R\$ 44,88  
ver mais formas de entrega

Cor Da Carcaça: Preto  
Cor De Luz: Branco-frio  
Voltagem: Bivolt

Último disponível!



Adicionar ao carrinho



Av. Santos Dumont, 574 - Fone: (85) 3244-9000 - Mauriti - Ceará  
CEP: 61100-000 - 06110000  
www.mauriti.ce.gov.br







EXISTENTE

IS EXISTENTES  
LANÇA LOUÇAS /  
INSTALAÇÕES  
UNITÁRIAS  
E FORRO  
E REVESTIMENTO  
E PAREDES

# SITUAÇÃO

*Paulo André Andrade Gomes*  
Paulo André Andrade Gomes  
CAU. A69379-0

*[Signature]*  
Engenheiro Civil  
RNP 001528981-9

## PREFEITURA MUNICIPAL DE MAURITI - CE. SECRETARIA DE SAÚDE

PROJETO: PROJETO DE REFORMA  
**UBS BELA VISTA**  
ID. CNES: 2527472

ENDEREÇO: Rua Dr. Fernandes Teles Cartaxo, Bairro Bela Vista - Mauriti - CE.

OUTRAS
1-RED
4-CYAN
5-BLUE
7-WHITE
8*
9
30
155
252

PLANTA PAVIMENTO TÉRREO

ESCALA  
1/50

Responsabilidade Técnica  
RPT  
12021802

01/07  
ARQ  
PJEXC



**COORDENADAS**

PR.02  
3



*[Handwritten signature]*



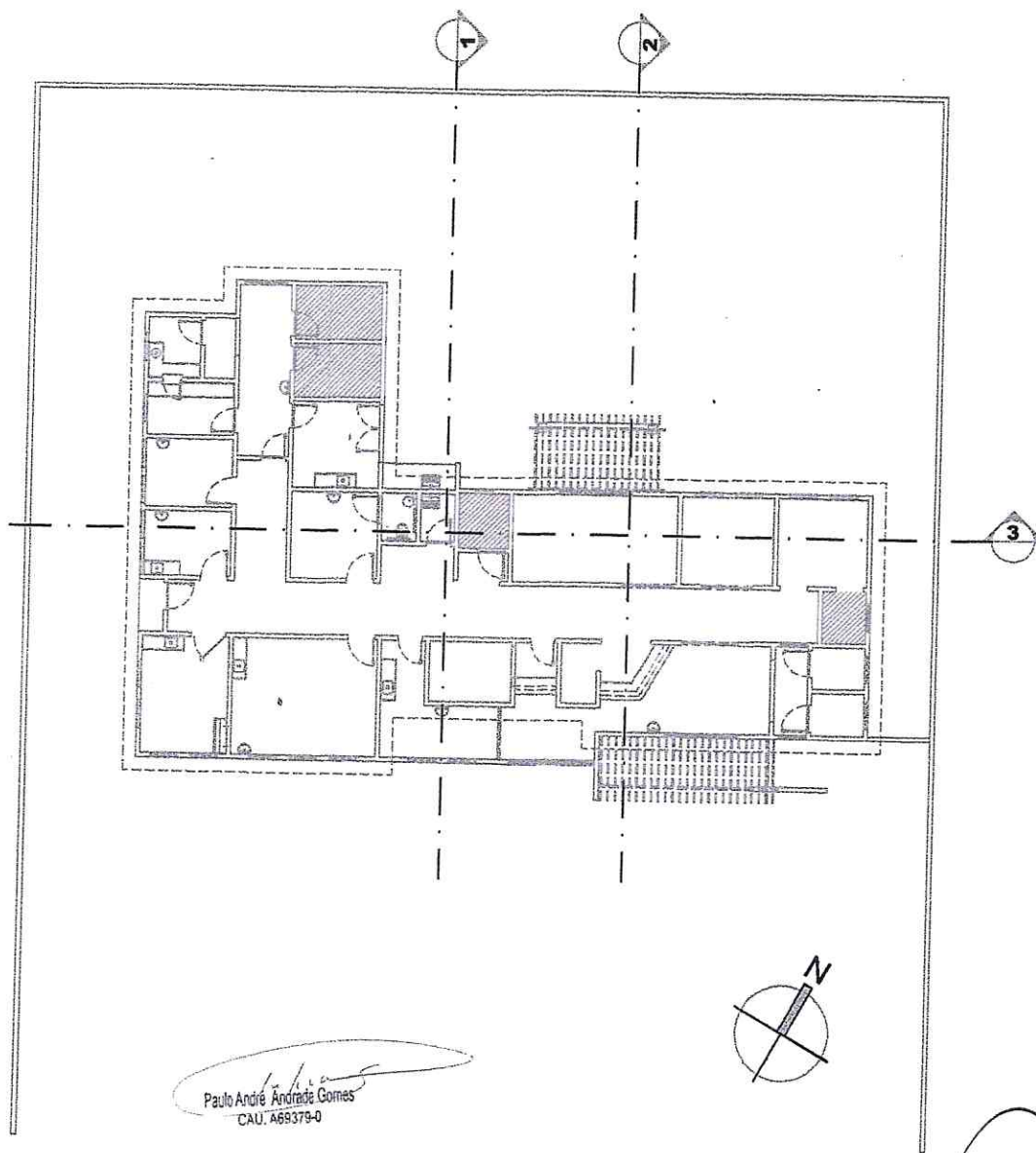

*Paulo André*  
Paulo André Andrade Gomes  
CAU. A69379-0



# PREFEITURA MUNICIPAL DE MAURITI - CE. SECRETARIA DE SAÚDE

PROJETO: PROJETO DE REFORMA  
**UBS BELA VISTA**  
ID. CNES: 2527472

ENDEREÇO: Rua Dr. Fernandes Teles Cartaxo, Bairro Bela Vista - Mauriti - CE.

*Paulo André*  
Responsabilidade Técnica  
RRT  
12021802

OUTRA  
-RED  
-CYA  
-BLU  
-WHI  
\*use ab  
0  
55  
52

CONTEÚDO	ESCALA	
CORTES TRANSVERSAIS / LONGITUDINAL	1/75	02/07
ESQUADRIAS	1/50	ARQ PJEXC
GRANITOS	1/25	

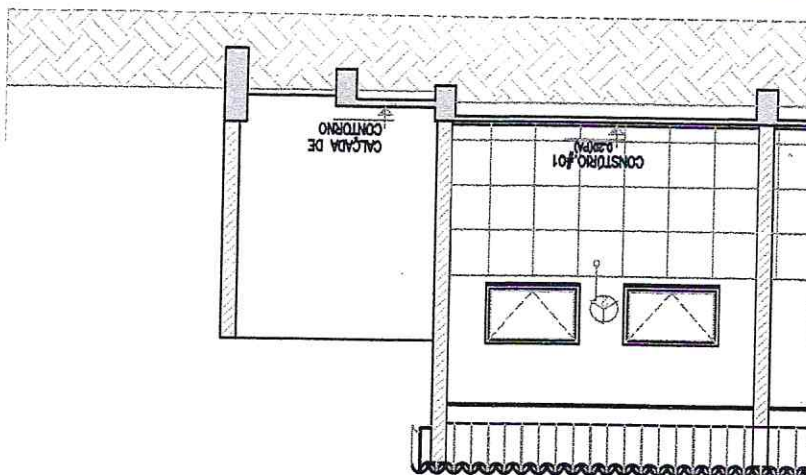

Abertura: Duas Folhas de correr

Abertura: Uma Folha Maxim Ar

Abertura: Duas Folhas de correr

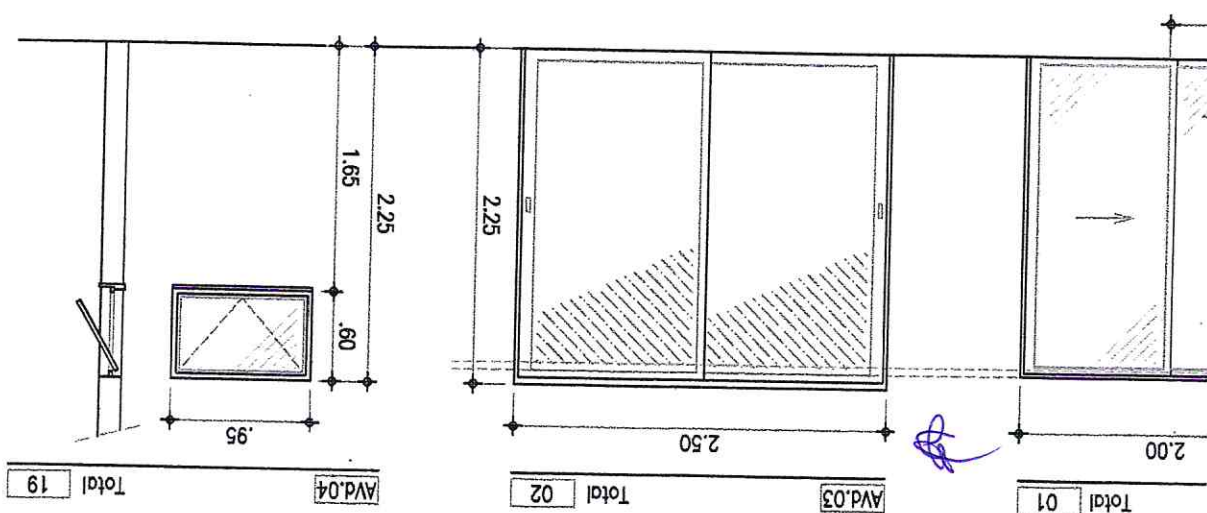



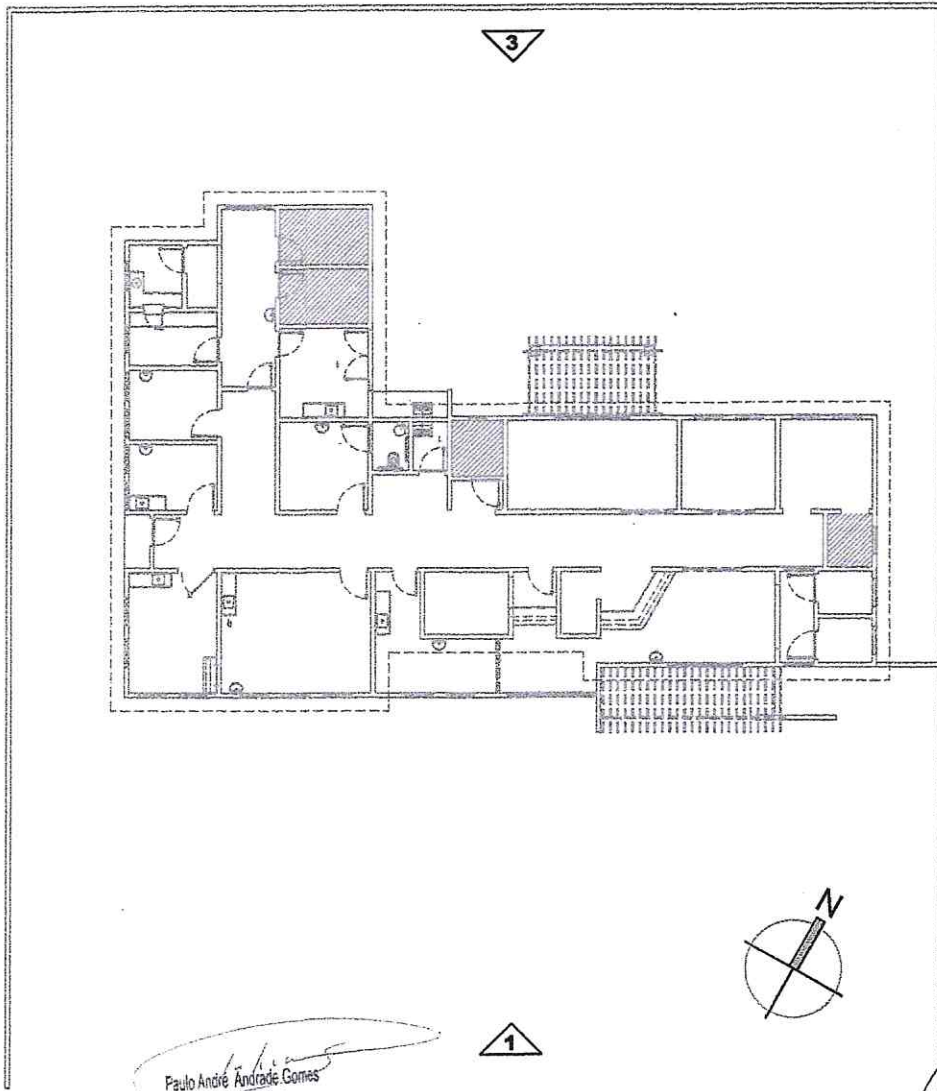

Paulo André Andrade Gomes  
CAU. A69379-0



**PREFEITURA MUNICIPAL DE MAURITI - CE.**  
**SECRETARIA DE SAÚDE**

PROJETO: PROJETO DE REFORMA  
**UBS BELA VISTA**  
ID. CNES: 2527472

ENDEREÇO: Rua Dr. Fernandes Teles Cartaxo, Bairro Bela Vista - Mauriti - CE.

Responsabilidade Técnica  
RRT  
12021802

OUTRAS	.1
1-RED	.2
4-CYAN	.1
5-BLUE	.3
7-WHITE	.4
8*	.1
9	.2
30	.4
155	.3
252	.05

FACHADAS



ESCALA  
1/75

03/07

ARQ

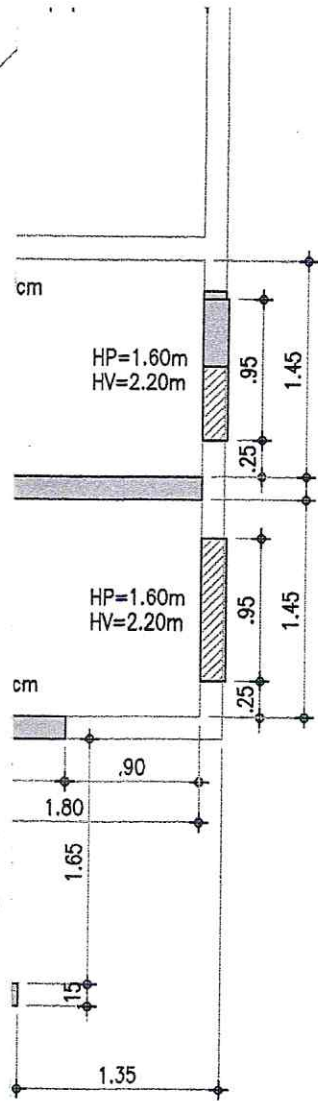
PJEXG



 DEMOLIR  
 CONSTRUIR

  
 Paulo André Andrade Gomes  
 CAU. A69379-0

**PREFEITURA MUNICIPAL DE MAURITI - CE.**  
**SECRETARIA DE SAÚDE**

PROJETO: PROJETO DE REFORMA  
**UBS BELA VISTA**  
 ID. CNES: 2527472

ENDEREÇO: Rua Dr. Fernandes Teles Carfaxo, Bairro Bela Vista - Mauriti - CE

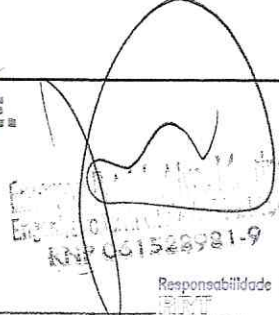
  
 Responsabilidade Técnica  
 12021802

- OUTRAS
- 1-RED
- 4-CYAN
- 5-BLUE
- 7-WHITE
- 8\*
- \*use object
- 9
- 30
- 155
- 252

CONTEUDO	ESCALA	
PLANTA DEMOLIR / CONSTRUIR	1/50	04/07
		ARQ PJEXC



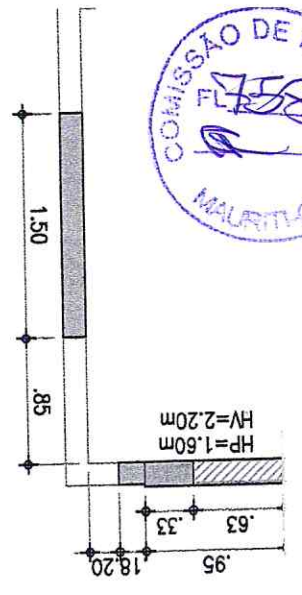

*[Handwritten signature]*



- Barra de apoio
- Lavatório suspenso
- Torneira de bancada

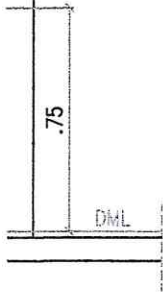

*Paulo André Andrade Gomes*  
Paulo André Andrade Gomes  
CAU: A69379-0

**PREFEITURA MUNICIPAL DE MAURITI - CE.**  
**SECRETARIA DE SAÚDE**

PROJETO: PROJETO DE REFORMA  
**UBS BELA VISTA**  
ID. CNES: 2527472

ENDEREÇO: Rua Dr. Fernandes Teles Carfaxo, Bairro Bela Vista - Mauriti - CE

*Handwritten signature and stamp*  
Responsabilidade Técnica  
12021802

OUTRAS	.15
1-RED	.20
4-CYAN	.13
5-BLUE	.30
7-WHITE	.40
8*	.13
*use object color	
9	.20
30	.40
155	.30
252	.09

CONTÉUDO	ESCALA	Responsabilidade Técnica
REAS MOLHADAS	1/25	12021802
		05/07
		ARQ
		PJEXC



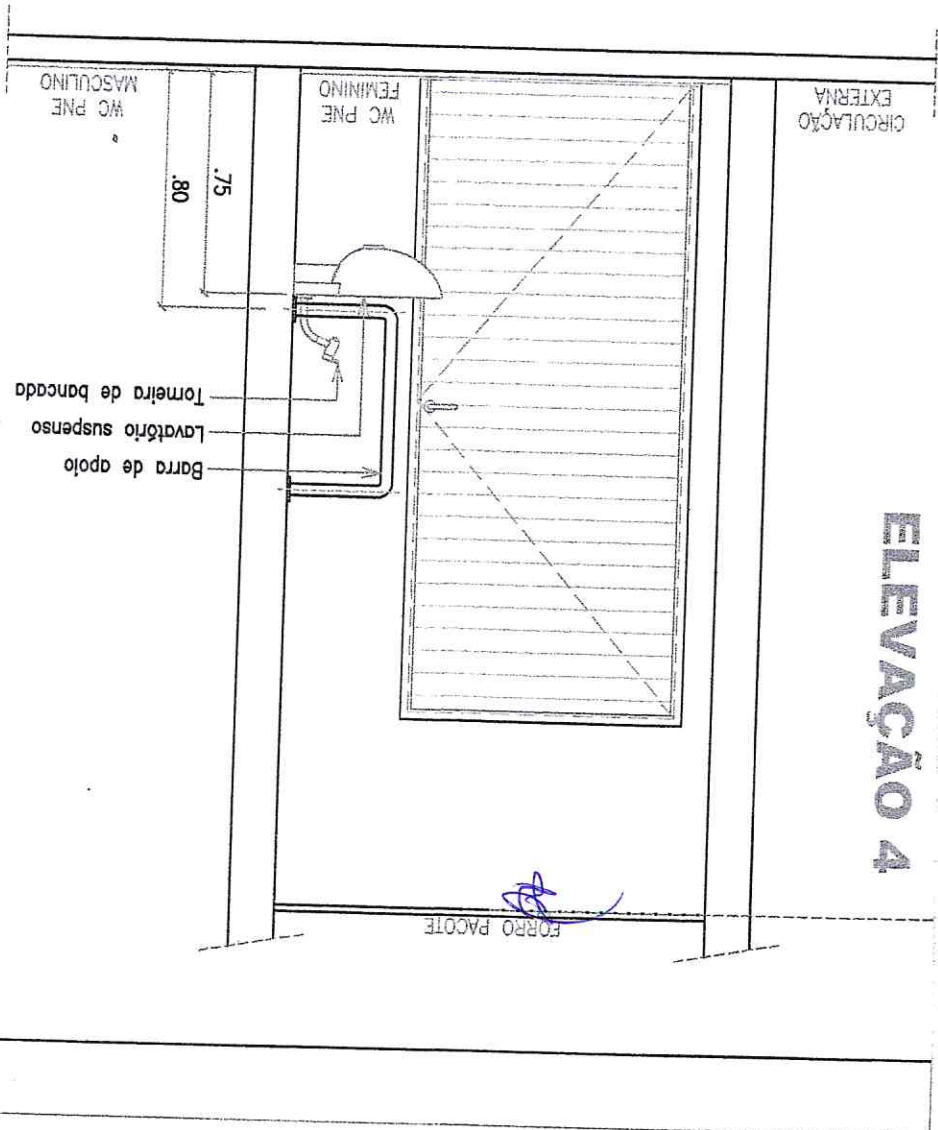

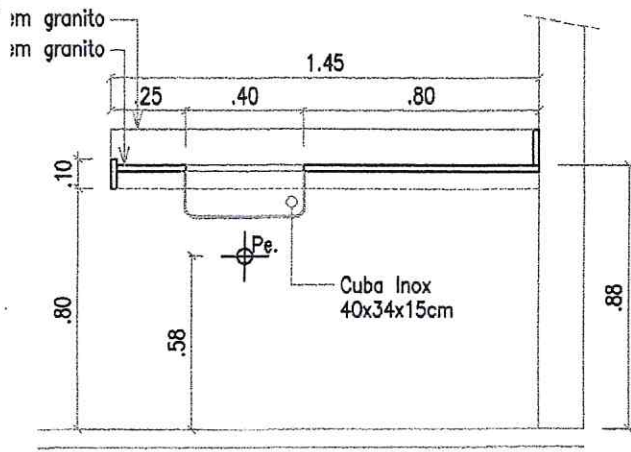

**CORTE A**

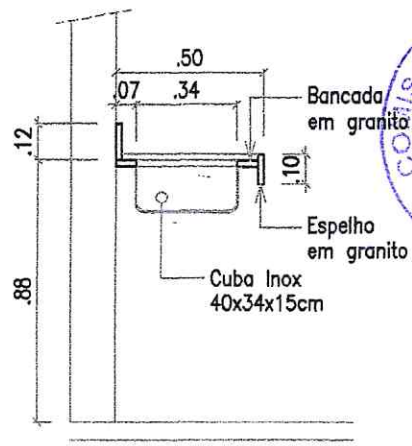

**CORTE B**

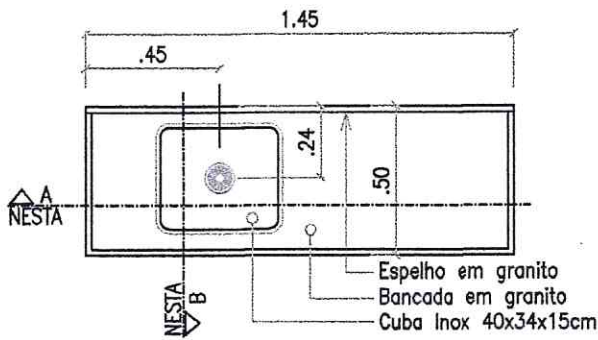

**PLANTA**

**Bnc.06**

ESCALA: 1/25

Paulo André Andrade Gomes  
CAU. A69379-0

**PREFEITURA MUNICIPAL DE MAURITI - CE.  
SECRETARIA DE SAÚDE**

PROJETO: PROJETO DE REFORMA  
**UBS BELA VISTA**  
ID. CNES: 2527472

ENDEREÇO: Rua Dr. Fernandes Teles Cartaxo, Bairro Bela Vista - Mauriti - CE

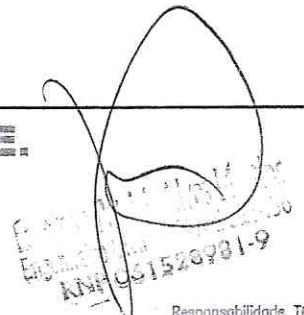

Responsabilidade Técnica  
RRT  
12021802

OUTRAS	.1
1-RED	.2
4-CYAN	.1
5-BLUE	.3
7-WHITE	.4
8*	.1
*use object color	
9	.2
30	.4
155	.3
252	.05

CONTEÚDO	ESCALA	
BANCADAS	1/25	06/07
		ARQ
		P/EXC



ESCALA: 1/25

**Bnc.09**

**PLANTA**

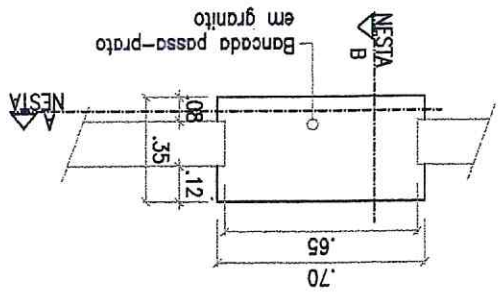

**CORTE A**

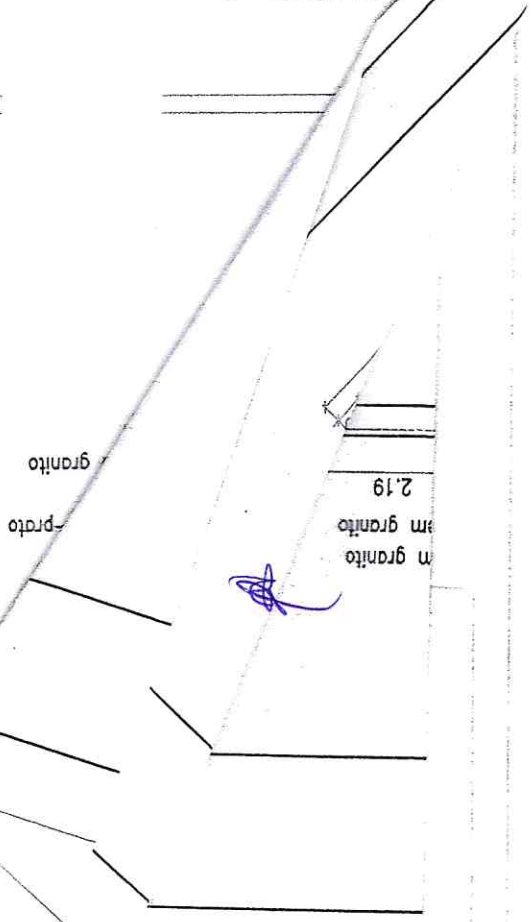

**CORTE B**

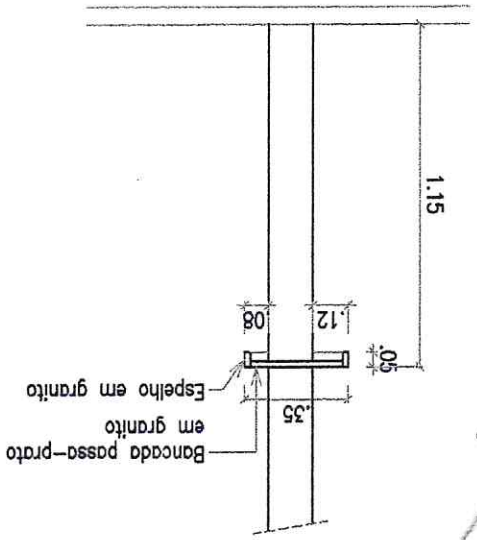

2.19  
m granito  
em granito



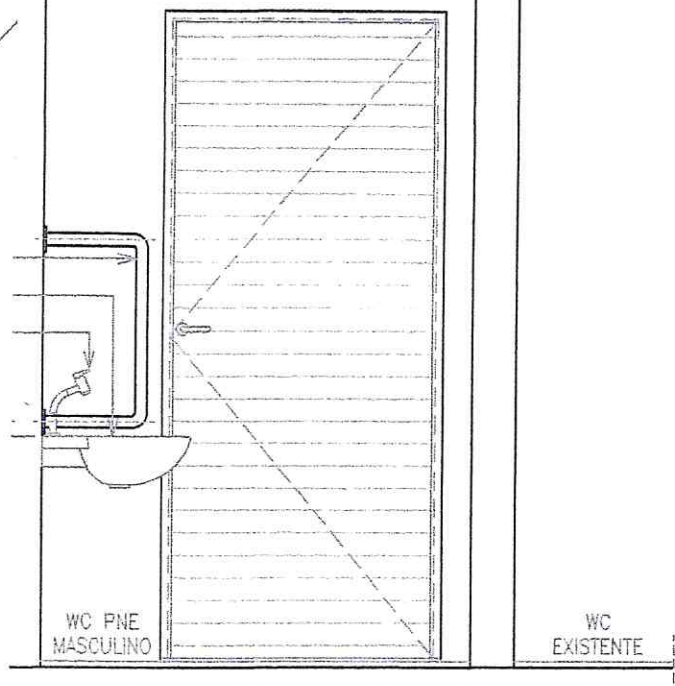

Paulo André Andrade Gomes  
CAU. A69379-0

**PREFEITURA MUNICIPAL DE MAURITI - CE.**  
**SECRETARIA DE SAÚDE**

PROJETO: **PROJETO DE REFORMA**  
**UBS BELA VISTA**  
ID. CNES: 2527472

*[Handwritten signature]*  
Responsabilidade Técnica  
RRT  
12021802

OUTRAS  
1-RED ENDEREÇO: Rua Dr. Fernandes Teles Cartaxo, Bairro Bela Vista - Mauriti - CE

QUANTIDADE	DESCRIÇÃO	ESCALA	DATA	TIPO
4	CYAL			
5	BLU			
7	WHIT			
8*	REAS MOLHADAS	1/25	06/07	ARQ P/EXC
*use obj	ANCADAS	1/25		
9				
30				
155				
252				





FORRO PACOTE

ESCALA: 1/25

**Bnc.02**

**PLANTA**

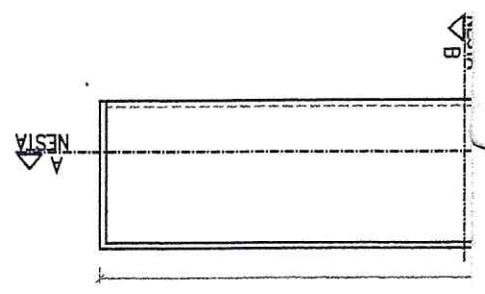

**CORTE B**

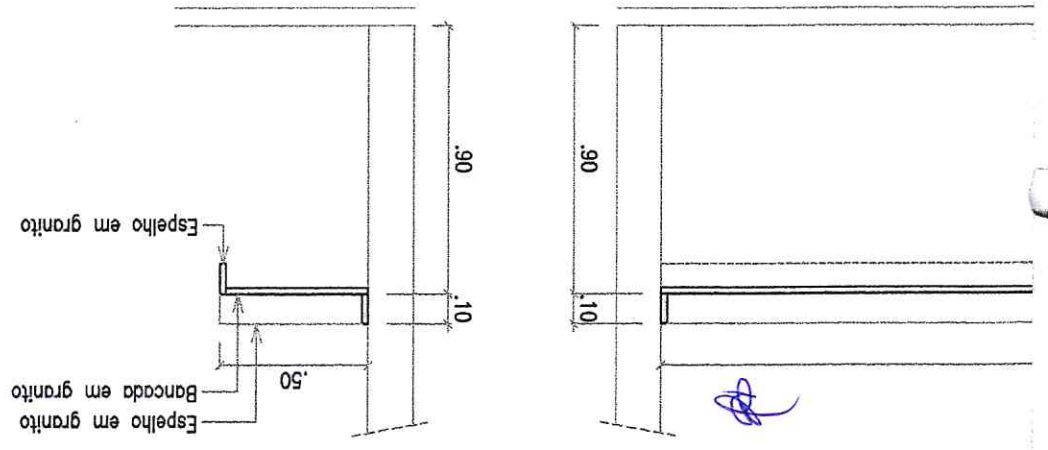

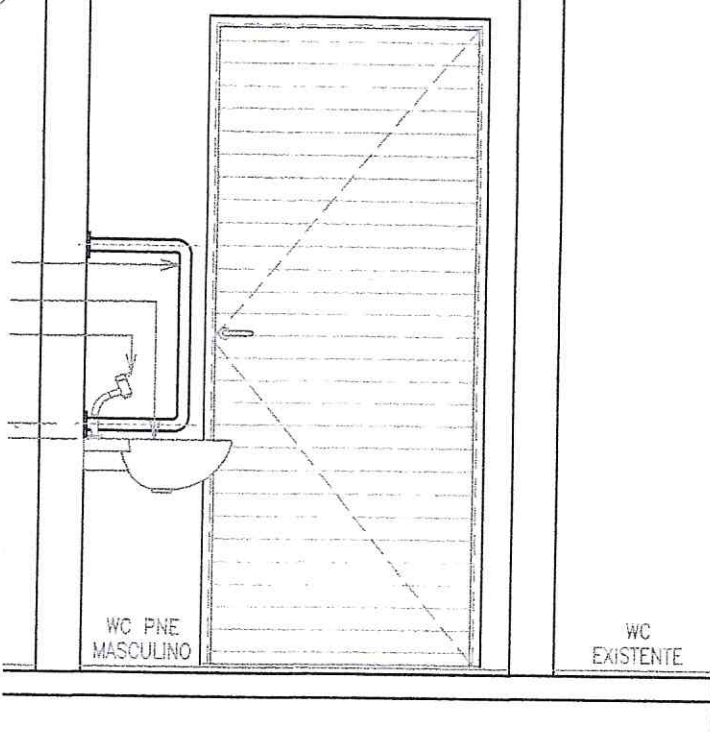

*Paulo André Andrade Gomes*  
Paulo André Andrade Gomes  
CAU. A69379-0

**PREFEITURA MUNICIPAL DE MAURITI - CE.**  
**SECRETARIA DE SAÚDE**

PROJETO: PROJETO DE REFORMA  
**UBS BELA VISTA**  
ID. CNES: 2527472

ENDEREÇO: Rua Dr. Fernandes Teles Cartaxo, Bairro Bela Vista - Mauriti - CE.

*[Handwritten signature]*  
Eng.º Civil  
M.º 1528981-9

Responsabilidade Técnica  
**RENT**  
12021802

- OUTRAS
- 1-RED
- 4-CYAN
- 5-BLUE
- 7-WHITE

8\*  
\*use object

- 9
- 30
- 155
- 252

CONTEÚDO	ESCALA	
ÁREAS MOLHADAS	1/25	06/07
BANCADAS	1/25	ARQ

**PJEXC**





FORRO PAQUETE

ESCALA: 1/25

**Bnc.02**

**PLANTA**

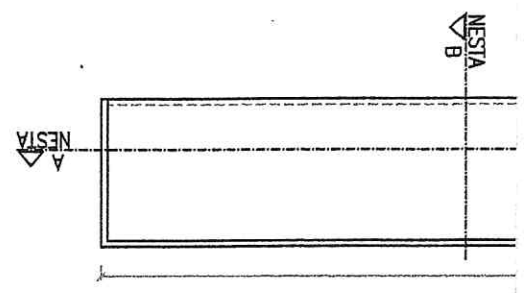

**CORTE B**

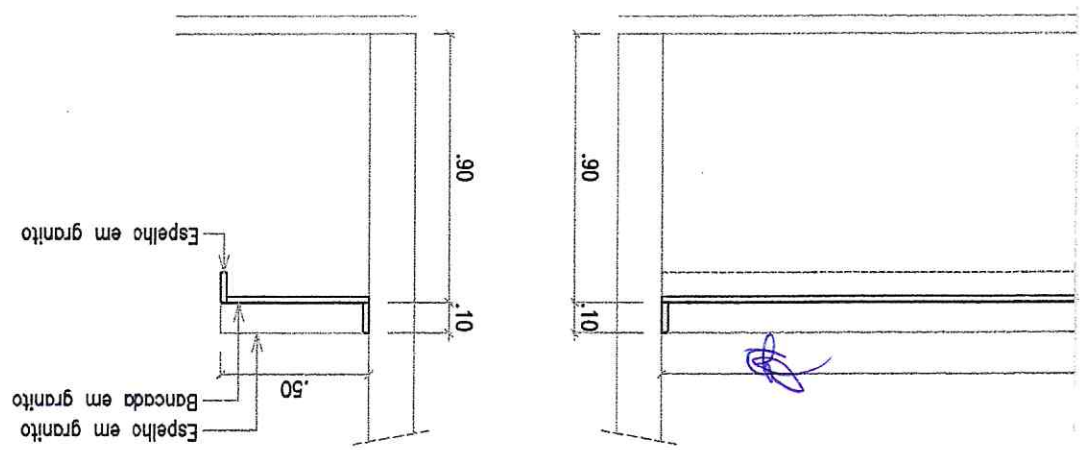

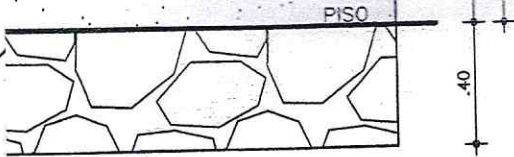

**STA - GRADIL**

1/25

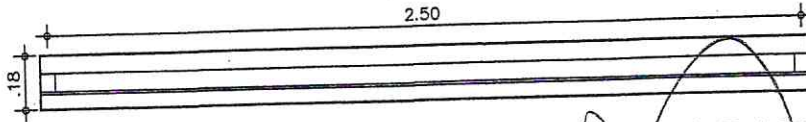

**PLANTA BAIXA - GRADIL**

ESC:

1/25

Emerson Erick Alves Martins  
Engenheiro CIVIL CREA/CE 321456  
RNP 06 528981-9

**NOTAS**

- CONFERIR MEDIDAS, ABERTURAS, NÍVEIS E PRUMOS NO LOCAL.
- MEDIDAS EM COTAS PREVALECEM SOBRE O DESENHO;
- ESSE DESENHO DEVE SER IMPRESSO COLORIDO.

DATA	PROJETO	DESENHO	ESCALA
JUNHO/2022	ALPHA PROJETOS	ALPHA PROJETOS	INDICADA
OBJETO			
REFORMA DE UNIDADE BÁSICA DE SAÚDE LOCALIZADA NO BAIRRO BELA VISTA			
PROPRIETÁRIO			
PREFEITURA MUNICIPAL DE MAURITI - CE			
ENDEREÇO/OBRA			
BAIRRO BELA VISTA - MAURITI - CE			
ASSUNTO:			
ARQUITETÔNICO			
CONTEÚDO:			PRANCHA:
- PLANTA BAIXA			01 / 01
- DETALHES			

PROJETO DESENVOLVIDO POR:



PROJETOS DE ENGENHARIA  
CNPJ: 44.608.778/0001-53  
RODOVIA CE-293, KM 18 CONJ. CAFÉ DA LINHA GALPÃO 01,  
ZONA RURAL, ABAIARA-CE TELEFONE: (88) 98842-5488

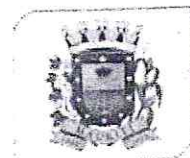

**PREFEITURA DE MAURITI**  
CUIDANDO DAS PESSOAS



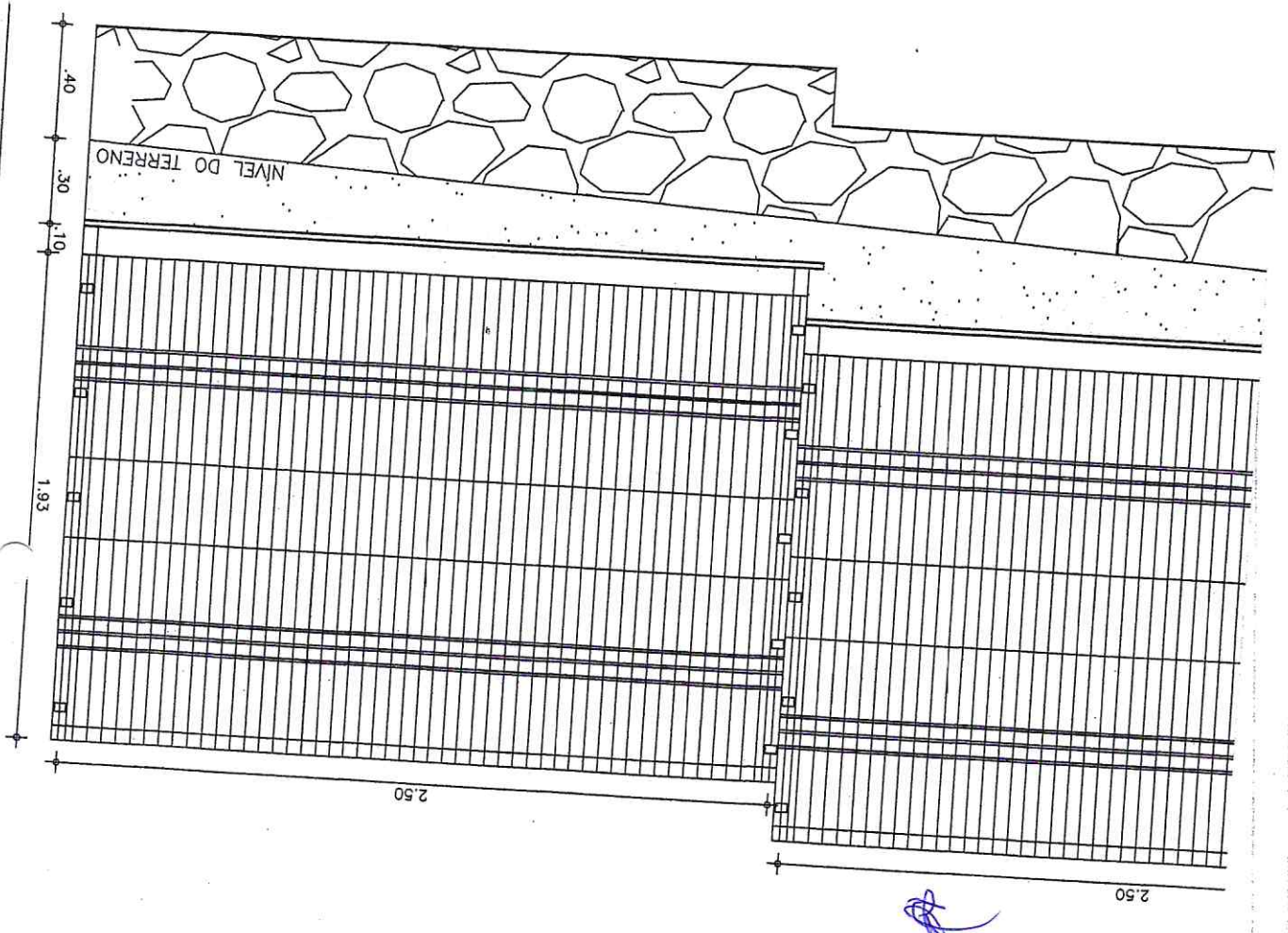
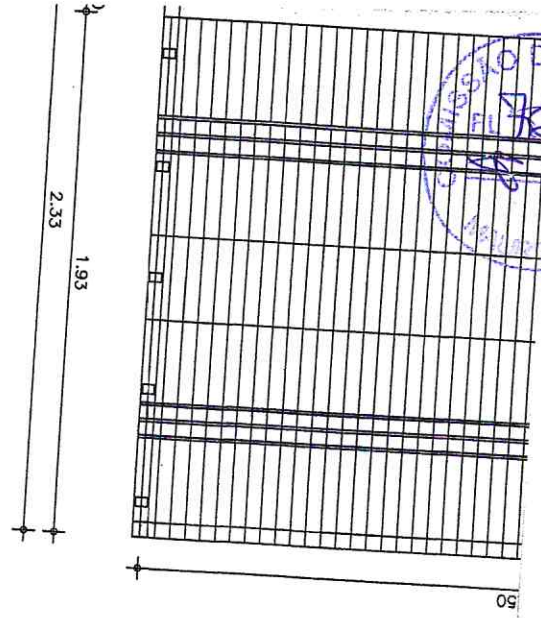



Emerson Patrick Alves Martins  
Engenheiro Civil CR 321456  
RNP 061528981-9

**NOTAS**

- \* CONFERIR MEDIDAS, ABERTURAS, NÍVEIS E PRUMOS NO LOCAL;
- MEDIDAS FM COTAS PREVALECEM SOBRE O DESENHO;
- ESSE DESENHO DEVE SER IMPRESSO COLORIDO.

DATA	PROJETO	DESENHO	ESCALA
JUNHO/2022	ALPHA PROJETOS	ALPHA PROJETOS	INDICADA
OBJETO			
REFORMA DE UNIDADE BÁSICA DE SAÚDE LOCALIZADA NO BAIRRO BELA VISTA			
PROPRIETÁRIO			
PREFEITURA MUNICIPAL DE MAURITI - CE			
ENDEREÇO/OBRA			
BAIRRO BELA VISTA - MAURITI - CE			
ASSUNTO:			
<b>INSTALAÇÕES HIDRÁULICAS</b>			
CONTEÚDO:			PRANCHA:
- PLANTA BAIXA - DETALHES			01/03

PROJETO DESENVOLVIDO POR:



PROJETOS DE ENGENHARIA  
CNPJ: 44.608.778/0001-53  
RODOVIA CE-293, KM 18 CONJ. CAFÉ DA LINHA GALPÃO 01,  
ZONA RURAL, ABAJARA-CE TELEFONE: (88) 98842-5488

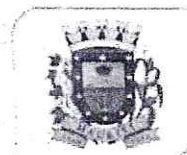



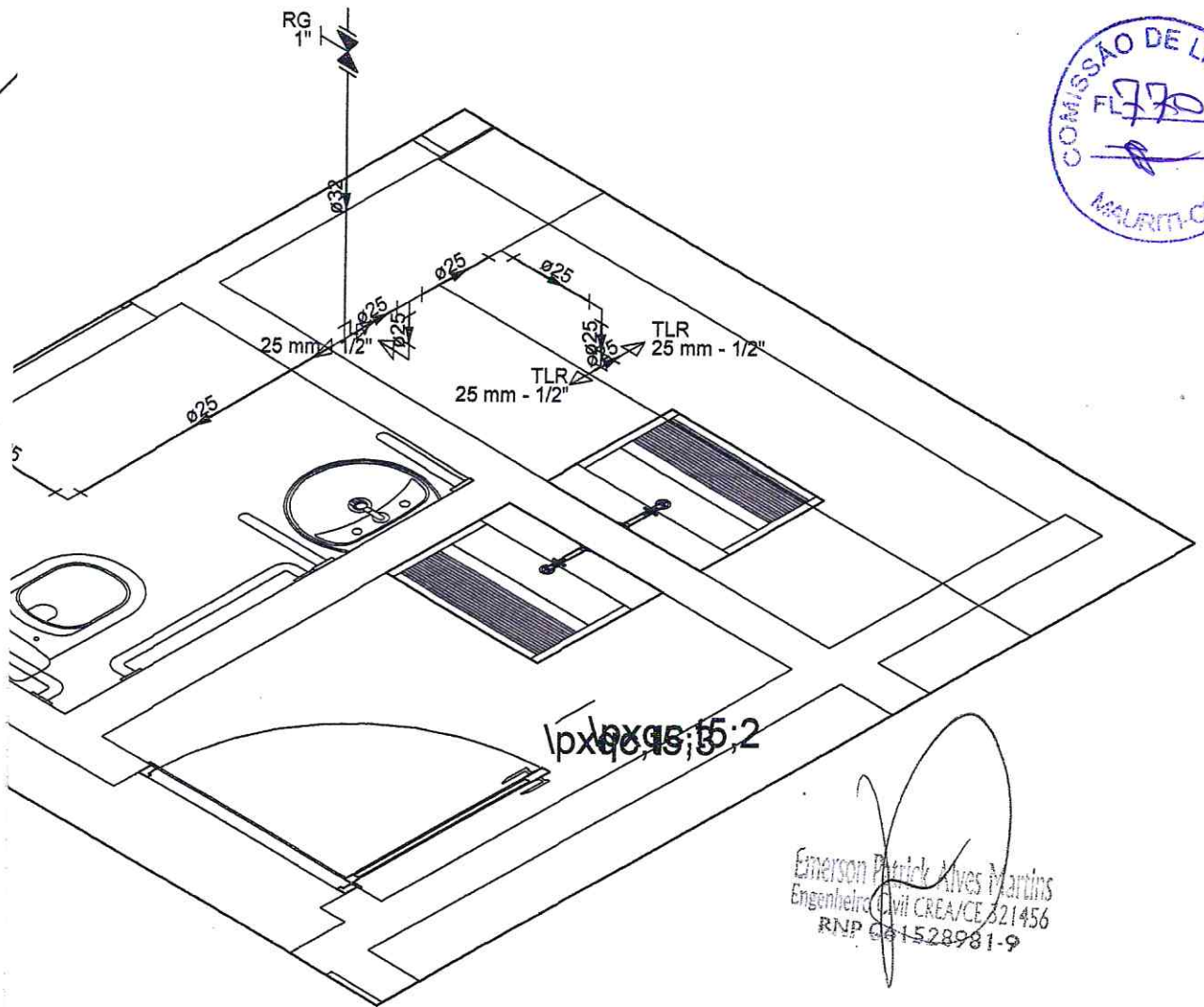

Emerson Patrick Alves Martins  
Engenheiro Civil CREA/CE 221456  
RNP 01528981-9

**NOTAS**

- COTAS EM METROS;
- COTAS DE NÍVEL EM METROS;
- CONFERIR MEDIDAS, ABERTURAS, NÍVEIS E PRUMOS NO LOCAL;
- MEDIDAS EM COTAS PREVALECEM SOBRE O DESENHO;
- ESSE DESENHO DEVE SER IMPRESSO COLORIDO.

DATA	PROJETO	DESENHO	ESCALA
JUNHO/2022	ALPHA PROJETOS	ALPHA PROJETOS	INDICADA

**OBJETO**

REFORMA DE UNIDADE BÁSICA DE SAÚDE LOCALIZADA NO BAIRRO BELA VISTA

**PROPRIETÁRIO**

PREFEITURA MUNICIPAL DE MAURITI - CE

**ENDEREÇO/OBRA**

BAIRRO BELA VISTA - MAURITI - CE

**ASSUNTO:**

**INSTALAÇÕES HIDRÁULICAS**

**CONTEÚDO:**

- DETALHES ISOMÉTRICOS

**PRANCHA:**

02 / 03

PROJETO DESENVOLVIDO POR:

**ALPHA**  
Projetos de Engenharia  
CNPJ: 44.608.778/0001-53  
RODOVIA CE-293, KM 18 CONJ. CAFÉ DA LINHA GALPÃO 01,  
ZONA RURAL, ABAIARA-CE TELEFONE: (88) 98842-5488

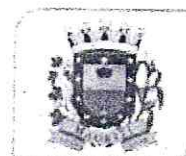

**PREFEITURA DE MAURITI**  
CUIDANDO DAS PESSOAS

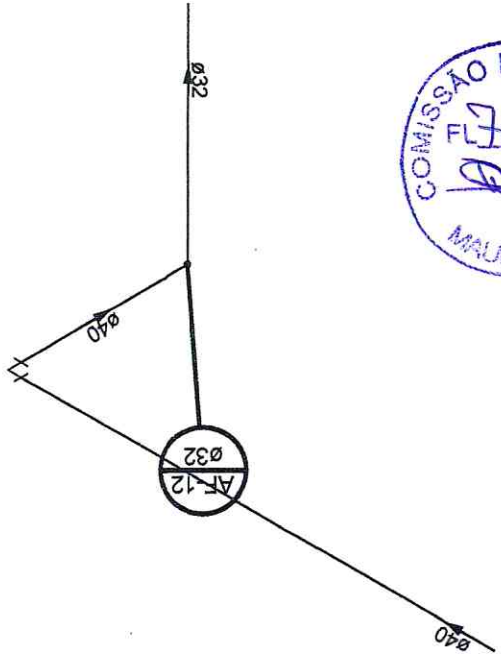

Detalhe HID-8  
Escala 1:25

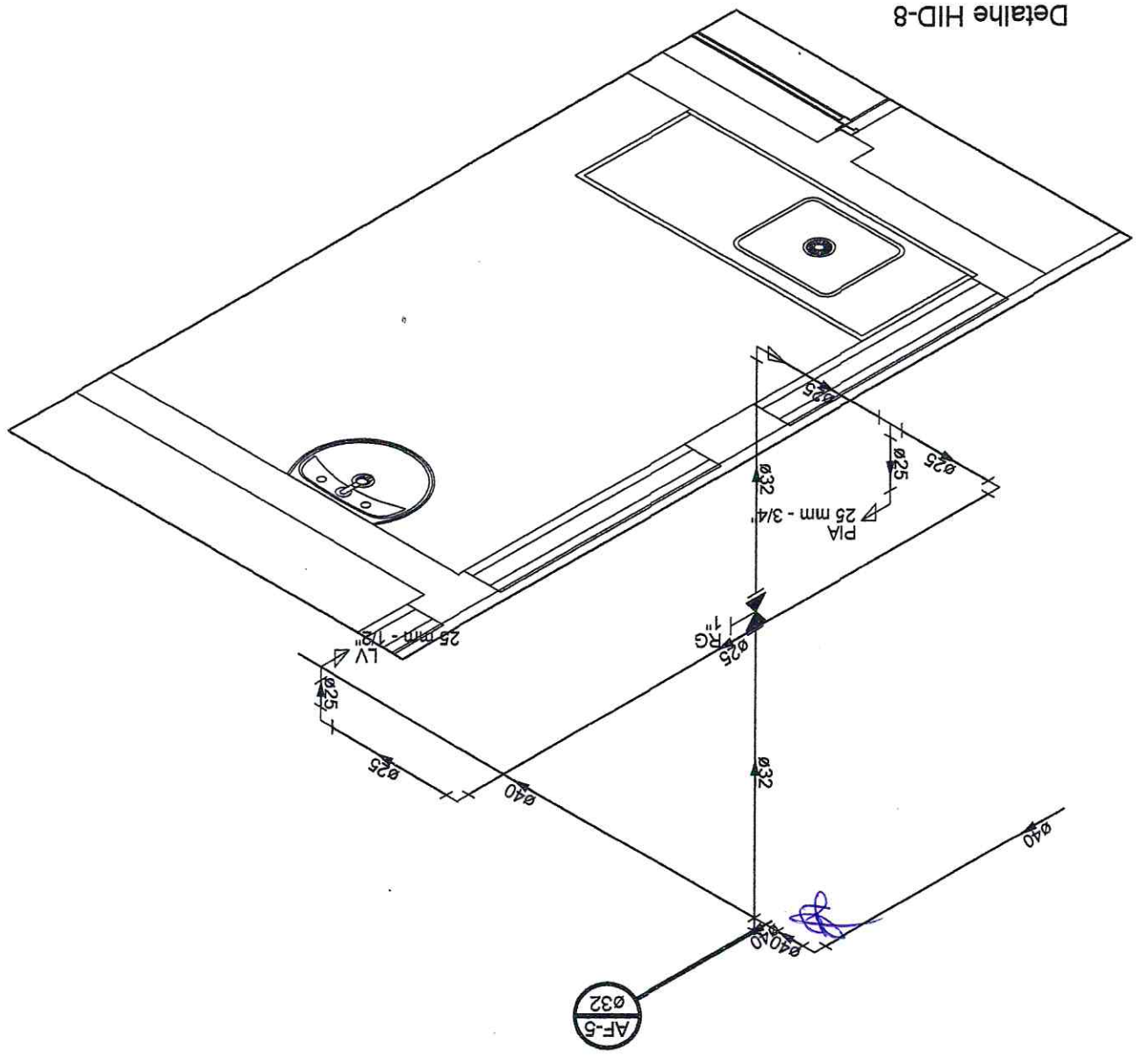



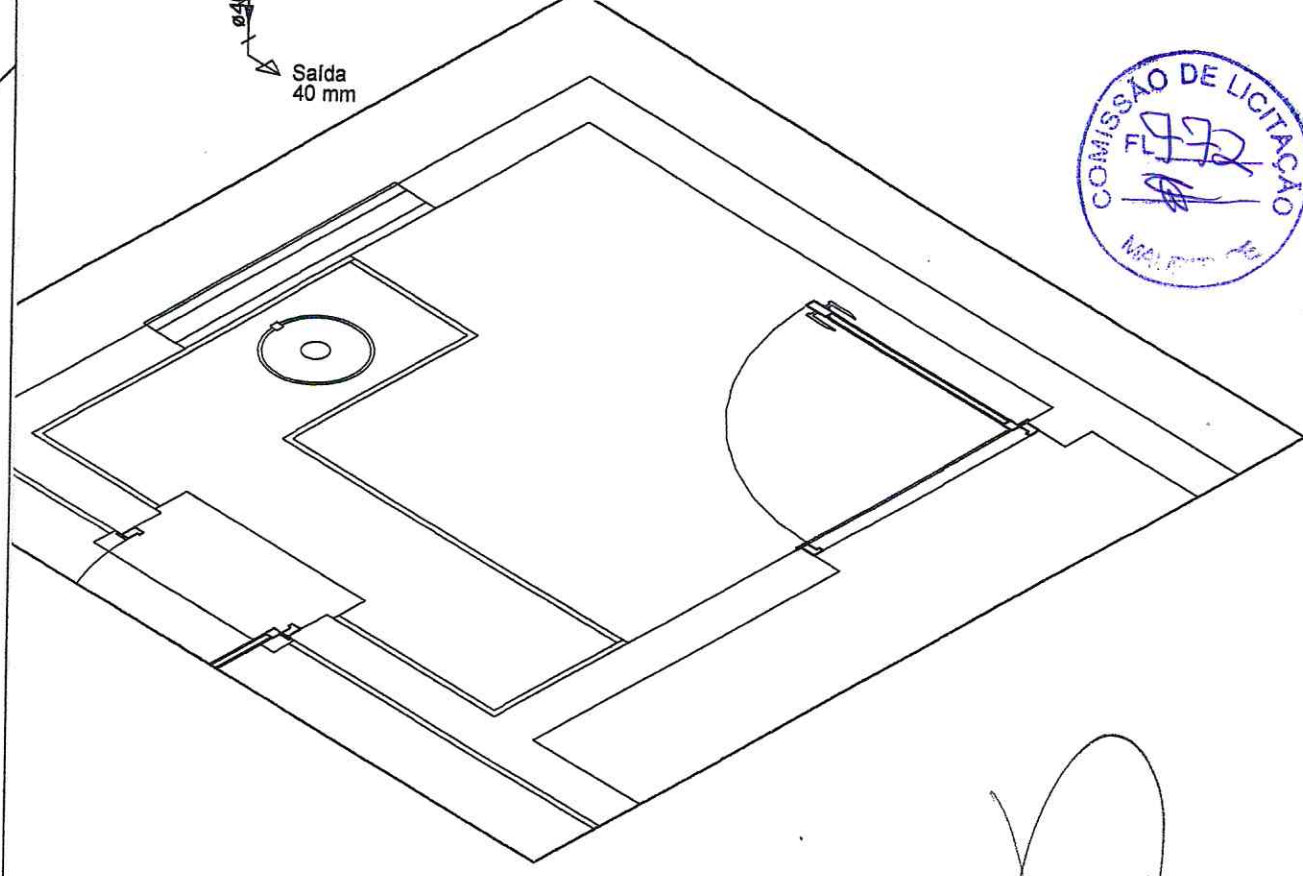

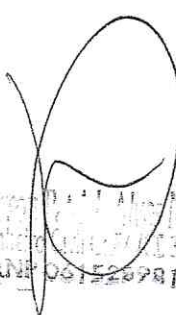
  
 Engenheiro(a) Civil - Alexsandro dos  
 Santos - Matr. nº 10321456  
 RNP 001520701-9

**NOTAS**

- COTAS EM METROS;
- COTAS DE NÍVEL EM METROS;
- CONFERIR MEDIDAS, ABERTURAS, NÍVEIS E PRUMOS NO LOCAL;
- MEDIDAS EM COTAS PREVALECEM SOBRE O DESENHO;
- ESSE DESENHO DEVE SER IMPRESSO COLORIDO.

DATA	PROJETO	DESENHO	ESCALA
JUNHO/2022	ALPHA PROJETOS	ALPHA PROJETOS	INDICADA

OBJETO  
REFORMA DE UNIDADE BÁSICA DE SAÚDE LOCALIZADA NO BAIRRO BELA VISTA

PROPRIETÁRIO  
PREFEITURA MUNICIPAL DE MAURITI - CE

ENDEREÇO/OBRA  
BAIRRO BELA VISTA - MAURITI - CE

ASSUNTO:  
**INSTALAÇÕES HIDRÁULICAS**

CONTEÚDO: - DETALHES ISOMÉTRICOS

PRANCHA:  
**03** / 03

PROJETO DESENVOLVIDO POR:



**ALPHA**  
 PROJETOS DE ENGENHARIA  
 CNPJ: 44.608.778/0001-53  
 RODOVIA CE-293, KM 18 CONJ. CAFÉ DA LINHA GALPÃO 01,  
 ZONA RURAL, ABAIARA-CE TELEFONE: (88) 98842-5488

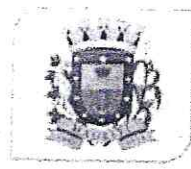

**PREFEITURA DE MAURITI**  
 CUIDANDO DAS PESSOAS

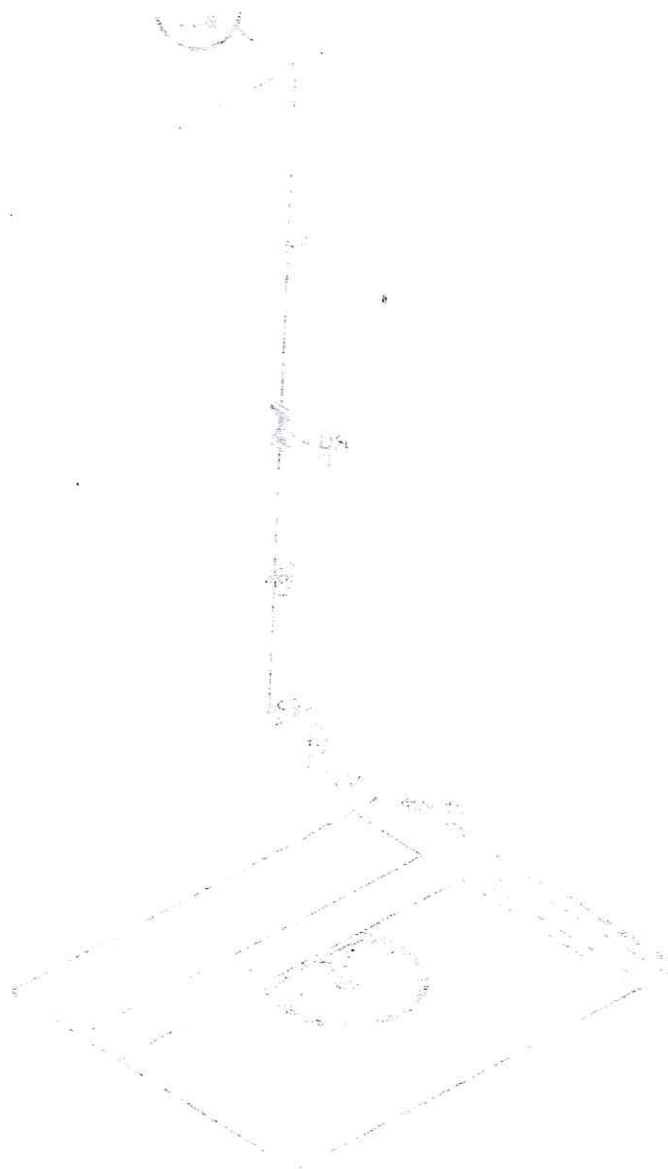
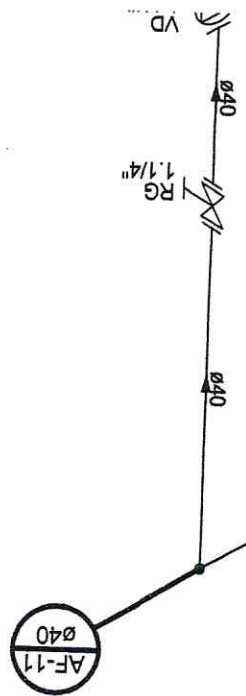

Proj. Hidr. 1/20  
Dez/2018

*[Handwritten signature]*





Emerson Patrício Alves Martins  
Engenheiro Civil CREA/CE 321456  
RNP 04 528981-9

**NOTAS**

- CONFERIR MEDIDAS, ABERTURAS, NIVEIS E PRUMOS NO LOCAL;
- MEDIDAS EM COTAS PREVALECEM SOBRE O DESENHO;
- ESSE DESENHO DEVE SER IMPRESSO COLORIDO.

DATA	PROJETO	DESENHO	ESCALA
JUNHO/2022	ALPHA PROJETOS	ALPHA PROJETOS	INDICADA
OBJETO			
REFORMA DE UNIDADE BÁSICA DE SAÚDE LOCALIZADA NO BAIRRO BELA VISTA			
PROPRIETÁRIO			
PREFEITURA MUNICIPAL DE MAURITI - CE			
ENDEREÇO/OBRA			
BAIRRO BELA VISTA - MAURITI - CE			
ASSUNTO:			
<b>INSTALAÇÕES SANITÁRIAS</b>			
CONTEÚDO:			PRANCHA:
- PLANTA BAIXA - DETALHAMENTO DO TANQUE SÉPTICO - DETALHAMENTO DO SUMIDOURO - LEGENDA			<b>01</b> / 01

PROJETO DESENVOLVIDO POR:



CNPJ: 44.608.778/0001-53  
RODOVIA CE-293, KM 18 CONJ. CAFÉ DA LINHA GALPÃO 01,  
ZONA RURAL, ABAIARA-CE TELEFONE: (88) 98642-5488



PREFEITURA DE  
**MAURITI**  
CUIDANDO DAS PESSOAS

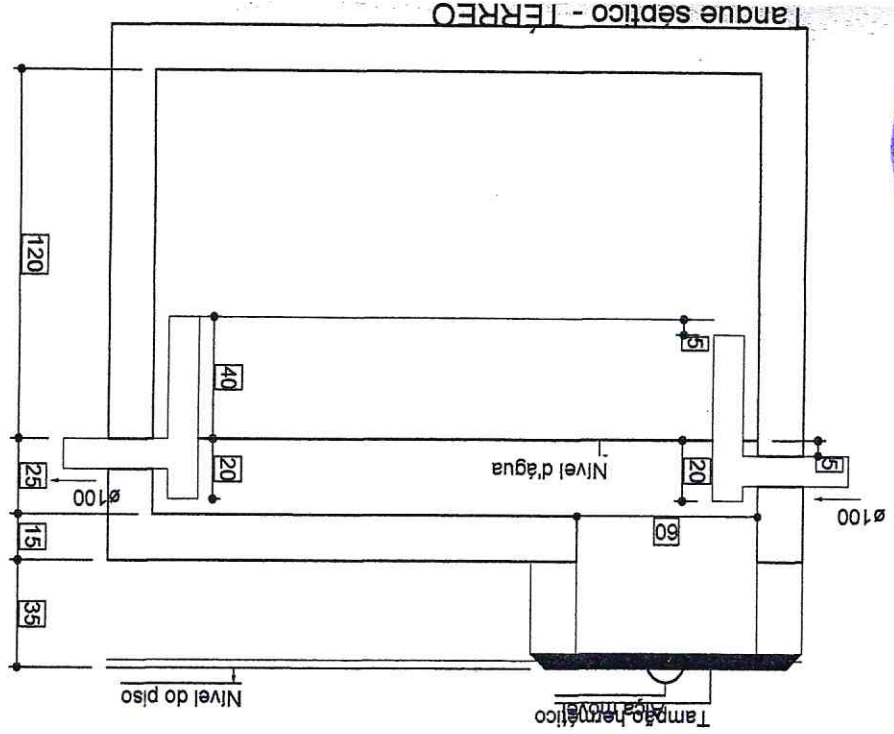

ERREO  
1:25

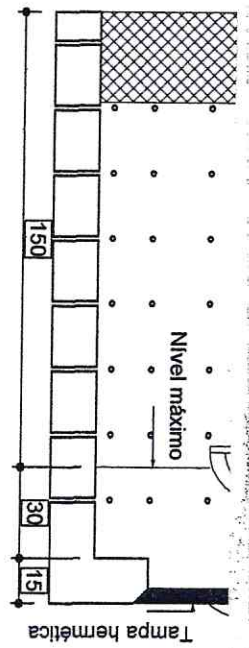

*[Handwritten signature]*





  
Emerson Patrick Alves Martins  
Engenheiro Civil CREA/CE 521456  
RNP 041528981-9

**NOTAS**

- CONFERIR MEDIDAS, ABERTURAS, NIVEIS E PRUMOS NO LOCAL;
- MEDIDAS EM COTAS PREVALECEM SOBRE O DESENHO;
- ESSE DESENHO DEVE SER IMPRESSO COLORIDO.

DATA	PROJETO	DESENHO	ESCALA
JUNHO/2022	ALPHA PROJETOS	ALPHA PROJETOS	INDICADA
OBJETO			
REFORMA DE UNIDADE BÁSICA DE SAÚDE LOCALIZADA NO BAIRRO BELA VISTA			
PROPRIETÁRIO			
PREFEITURA MUNICIPAL DE MAURITI - CE			
ENDEREÇO/OBRA			
BAIRRO BELA VISTA - MAURITI - CE			
ASSUNTO:			
ESTRUTURAL			
CONTEÚDO:			PRANCHA:
- DETALHAMENTO DOS PILARES			01/01
- DETALHAMENTO DAS SAPATAS			
- DETALHAMENTO DAS CINTAS			

PROJETO DESENVOLVIDO POR:



PROJETOS DE ENGENHARIA  
CNPJ: 44.608.778/0001-53  
RODOVIA CE-293, KM 18 CONJ. CAFÉ DA LINHA GALPÃO 01,  
ZONA RURAL, ABAIARA-CE TELEFONE: (88) 98842-5488

