

[Handwritten signature]



Emerson Patrick Alves Martins
Engenheiro Civil CREA/CE 321456
RNP 041528981-9

NOTAS

- CONFERIR MEDIDAS, ABERTURAS, NÍVEIS E PRUMOS NO LOCAL;
- MEDIDAS EM COTAS PREVALECEM SOBRE O DESENHO;
- ESSE DESENHO DEVE SER IMPRESSO COLORIDO.

| DATA | PROJETO | DESENHO | ESCALA |
|------------|----------------|----------------|----------|
| JUNHO/2022 | ALPHA PROJETOS | ALPHA PROJETOS | INDICADA |

OBJETO

REFORMA DE UNIDADE BÁSICA DE SAÚDE LOCALIZADA NO BAIRRO BELA VISTA

PROPRIETÁRIO

PREFEITURA MUNICIPAL DE MAURITI - CE

ENDEREÇO/OBRA

BAIRRO BELA VISTA - MAURITI - CE

ASSUNTO:

ESTRUTURAL

CONTEÚDO:

- DETALHAMENTO DOS PILARES
- DETALHAMENTO DAS SAPATAS
- DETALHAMENTO DAS CINTAS

PRANCHA:

01 / **01**

PROJETO DESENVOLVIDO POR:



CNPJ: 44.608.778/0001-53
RODOVIA CE-293, KM 18 CONJ. CAFÉ DA LINHA GALPÃO 01,
ZONA RURAL, ABAIARA-CE TELEFONE: (88) 98842-5489

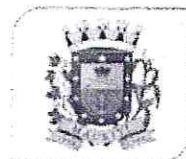

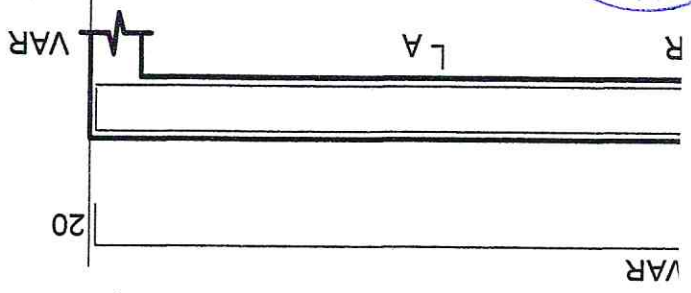

[Handwritten mark]



(QD1) - TÉRREO

| ses | Pot. - R (W) | Pot. - S (W) | Pot. - T (W) | FCT | FCA | In' (A) | Ip (A) | Seção (mm²) | Ic (A) | Icc (kA) | Disj (A) | dV parc (%) | dV total (%) | Status |
|-----|-----------------|-----------------|-----------------|------|------|------------|-----------|----------------|-----------|-------------|-------------|----------------|-----------------|--------|
| T | | | 1560 | 1.00 | 0.65 | 6.4 | 9.1 | 1.5 | 17.5 | 3 | 10 | 1.59 | 2.77 | OK |
| S | | 1060 | | 1.00 | 0.65 | 8.1 | 6.0 | 1.5 | 17.5 | 3 | 10 | 0.41 | 1.59 | OK |
| T | | | 2000 | 1.00 | 0.65 | 10.9 | 10.1 | 4 | 32.0 | 3 | 16 | 0.25 | 1.43 | OK |
| S | | 1800 | | 1.00 | 0.65 | 9.3 | 9.1 | 2.5 | 24.0 | 3 | 10 | 0.38 | 1.56 | OK |
| R | 633 | | | 1.00 | 1.00 | 3.2 | 3.2 | 2.5 | 24.0 | 3 | 10 | 0.16 | 1.34 | OK |
| S | | 815 | | 1.00 | 1.00 | 4.1 | 4.1 | 2.5 | 24.0 | 3 | 10 | 0.21 | 1.39 | OK |
| T | | | 633 | 1.00 | 0.65 | 4.9 | 3.2 | 2.5 | 24.0 | 3 | 10 | 0.29 | 1.47 | OK |
| S | | 633 | | 1.00 | 0.70 | 4.6 | 3.2 | 2.5 | 24.0 | 3 | 10 | 0.24 | 1.41 | OK |
| R | 633 | | | 1.00 | 0.70 | 4.6 | 3.2 | 2.5 | 24.0 | 3 | 10 | 0.32 | 1.50 | OK |
| R | 633 | | | 1.00 | 1.00 | 3.2 | 3.2 | 2.5 | 24.0 | 3 | 10 | 0.12 | 1.30 | OK |
| R | 815 | | | 1.00 | 1.00 | 4.1 | 4.1 | 2.5 | 24.0 | 3 | 10 | 0.15 | 1.32 | OK |
| R | 815 | | | 1.00 | 1.00 | 4.1 | 4.1 | 2.5 | 24.0 | 3 | 10 | 0.33 | 1.51 | OK |
| R | 633 | | | 1.00 | 0.80 | 4.0 | 3.2 | 2.5 | 24.0 | 3 | 10 | 0.26 | 1.44 | OK |
| R | 633 | | | 1.00 | 0.80 | 4.0 | 3.2 | 2.5 | 24.0 | 3 | 10 | 0.29 | 1.46 | OK |
| S+T | 4795 | 4308 | 4193 | | | | | | | | | | | |

Emerson Paiva
Engenheiro Civil CREA/CE 321456
RNP 041528981-9

NOTAS

- CONFERIR MEDIDAS, ABERTURAS, NÍVEIS E PRUMOS NO LOCAL,
- MEDIDAS EM COTAS PREVALECEM SOBRE O DESENHO;
- ESSE DESENHO DEVE SER IMPRESSO COLORIDO.

| |
|------------------|
| Demanda (kVA) |
| 6.07 |
| 6.07 |

| | | | |
|--|----------------|----------------|----------|
| DATA | PROJETO | DESENHO | ESCALA |
| JUNHO/2022 | ALPHA PROJETOS | ALPHA PROJETOS | INDICADA |
| OBJETO | | | |
| REFORMA DE UNIDADE BÁSICA DE SAÚDE LOCALIZADA NO BAIRRO BELA VISTA | | | |
| PROPRIETÁRIO | | | |
| PREFEITURA MUNICIPAL DE MAURITI - CE | | | |
| ENDEREÇO/OBRA | | | |
| BAIRRO BELA VISTA - MAURITI - CE | | | |
| ASSUNTO: | | | |
| INSTALAÇÕES ELÉTRICAS | | | |
| CONTEÚDO: | | | PRANCHA: |
| - PLANTA BAIXA | | | 01/01 |
| - QUADRO DE CARGAS | | | |
| - DIAGRAMA MULTIFILAR | | | |
| - DETALHE DO RAMAL DE ENTRADA | | | |

PROJETO DESENVOLVIDO POR:



PROJETOS DE ENGENHARIA
CNPJ: 44.608.778/0001-53
RODOVIA CE-293, KM 18 CONJ. CAFÉ DA LINHA GALPÃO 01,
ZONA RURAL, ABAIARA-CE TELEFONE: (88) 99842-5488

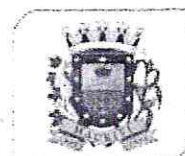

PREFEITURA DE
MAURITI
CUIDANDO DAS PESSOAS

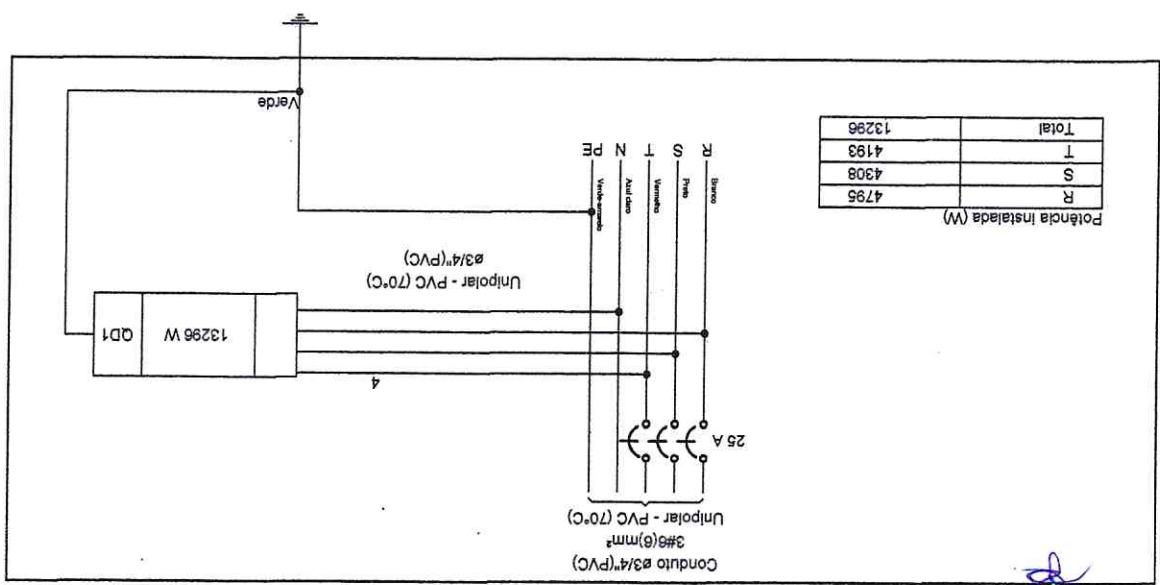

| | |
|-------|-------|
| Total | 13296 |
| T | 4193 |
| S | 4308 |
| R | 4795 |

Potência Instalada (W)

QM1



COORDENADAS

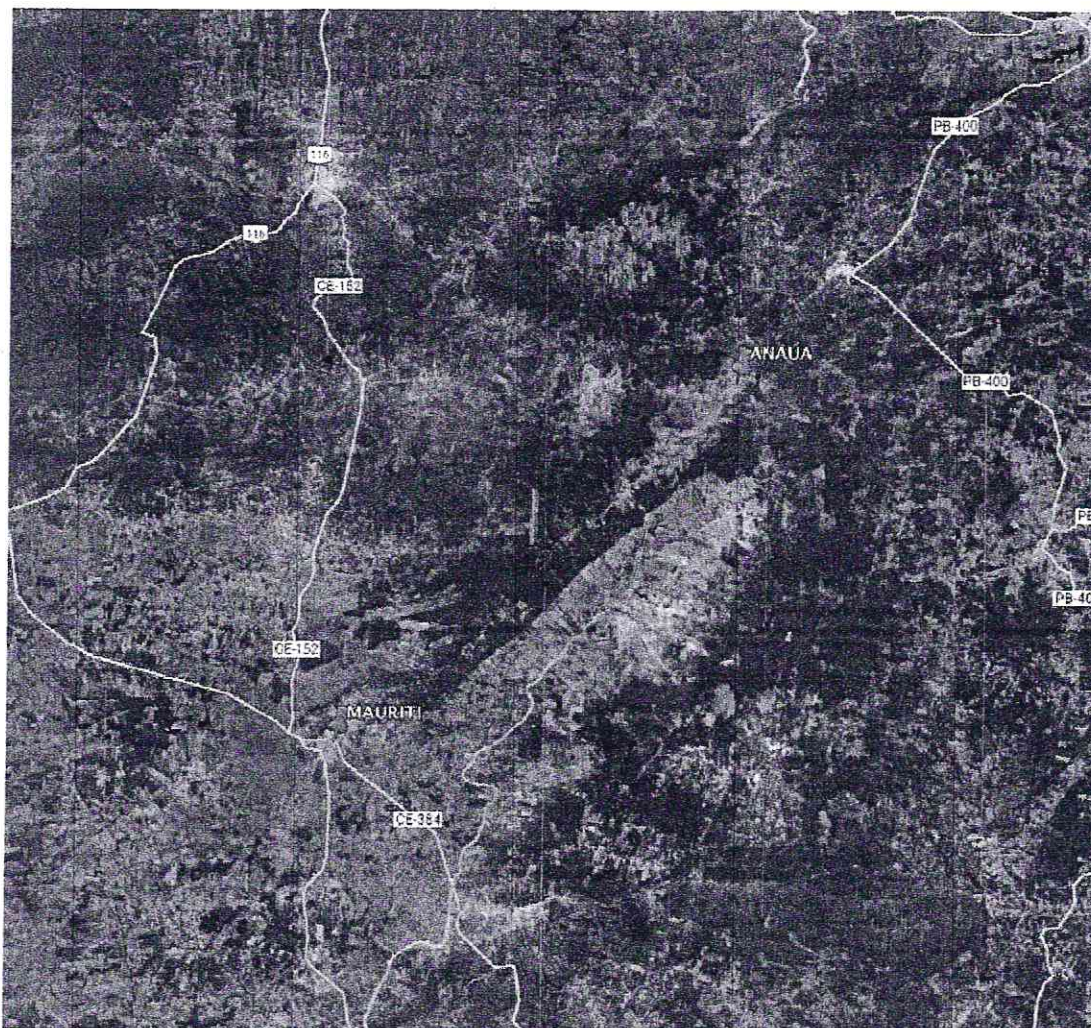

Paulo André Andrade Gomes
Paulo André Andrade Gomes
CAU. A69379-0

[Signature]
RNP 001524981-9

PREFEITURA MUNICIPAL DE MAURITI - CE. SECRETARIA DE SAÚDE

PROJETO: PROJETO DE REFORMA
UBS ANAUA
ID. CNES: 2527545

ENDEREÇO: Rua do Mercado, S/N. Anaua, Mauriti - CE.

INFRAS .15
RED .20
CYAN .13
BLUE .30
WHITE 40

Responsabilidade Técnica
RNP
12022002

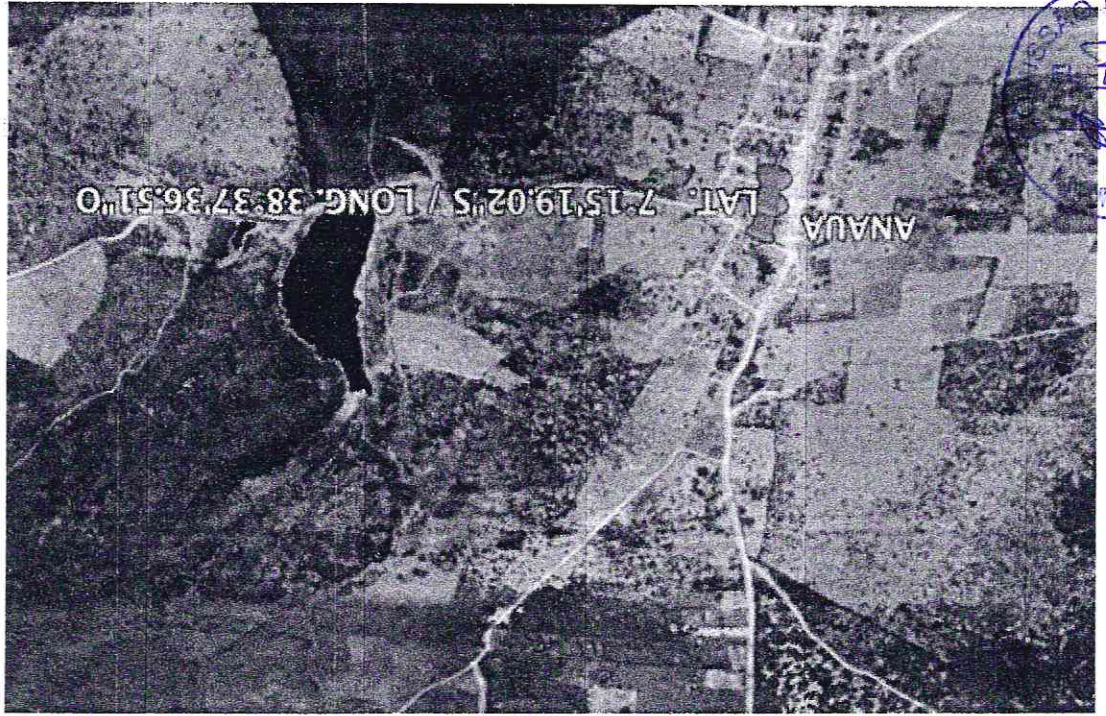

LIBRO DE LICITACIONES
783
SERIE

RF

LTÓRIO#02
0(PA)

WC.
CON.#02
0.18(PA)

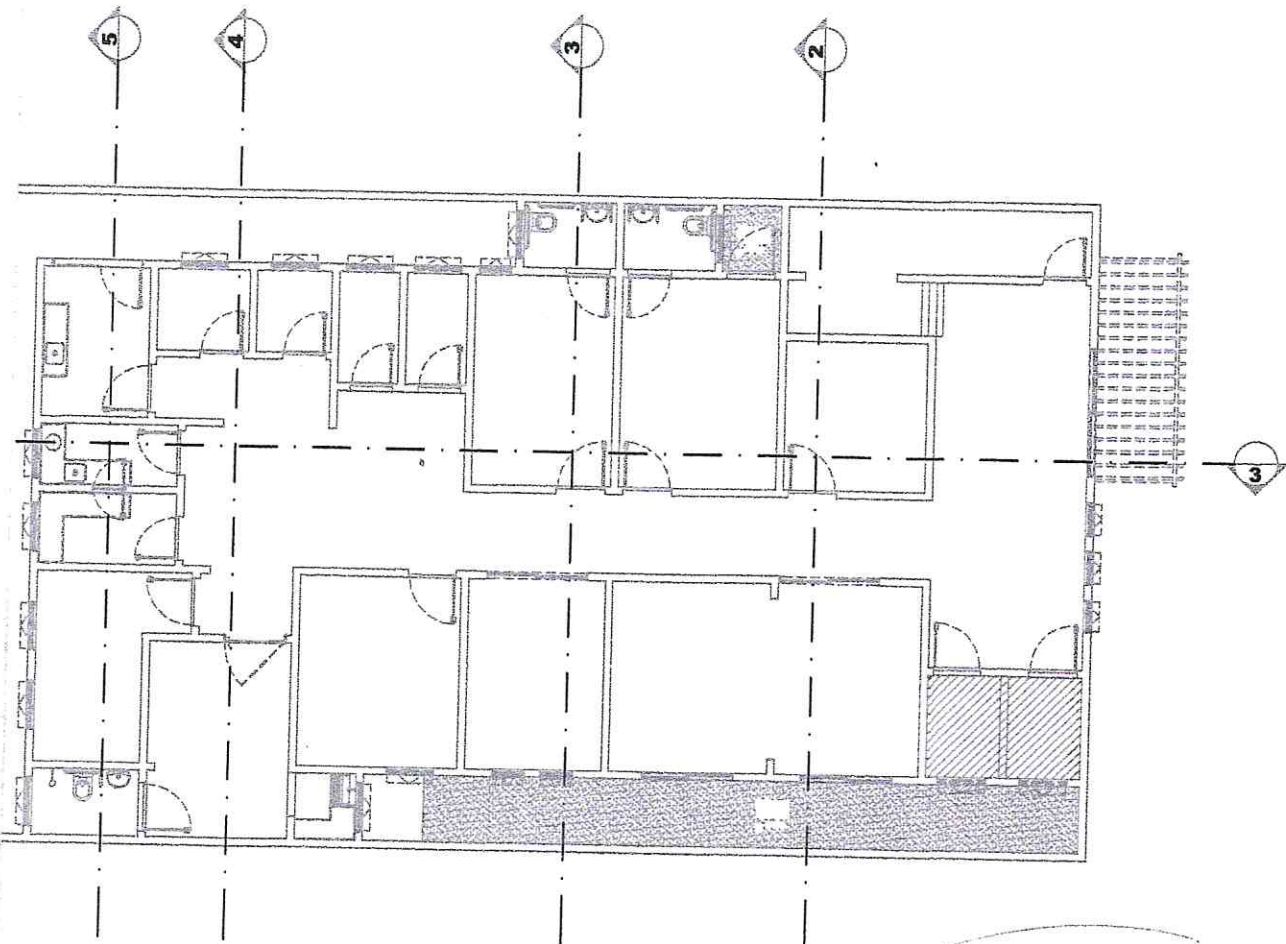

Paulo André Andrade Gomes
Paulo André Andrade Gomes
CAU. A69379-0

PREFEITURA MUNICIPAL DE MAURITI - CE. SECRETARIA DE SAÚDE

PROJETO: PROJETO DE REFORMA
UBS ANAUA
ID. CNES: 2527545

ENDEREÇO: Rua do Mercado, S/N, Anauá, Mauriti - CE.

Responsabilidade Técnica
RNP 06 528781-9

Responsabilidade Técnica
RNP 06 528781-9

| | |
|-------------------|-----|
| OUTRAS | .1 |
| 1-RED | .2 |
| 4-CYAN | .1 |
| 5-BLUE | .3 |
| 7-WHITE | .4 |
| 3* | .1 |
| *use object color | |
| 3 | .2 |
| 30 | .4 |
| 55 | .31 |
| 152 | .21 |

| | | |
|------------------------------------|--------|-----------|
| CONTEÚDO | ESCALA | |
| CORTES TRANSVERSAIS / LONGITUDINAL | 1/50 | 02/05 |
| | | ARQ PJEXC |

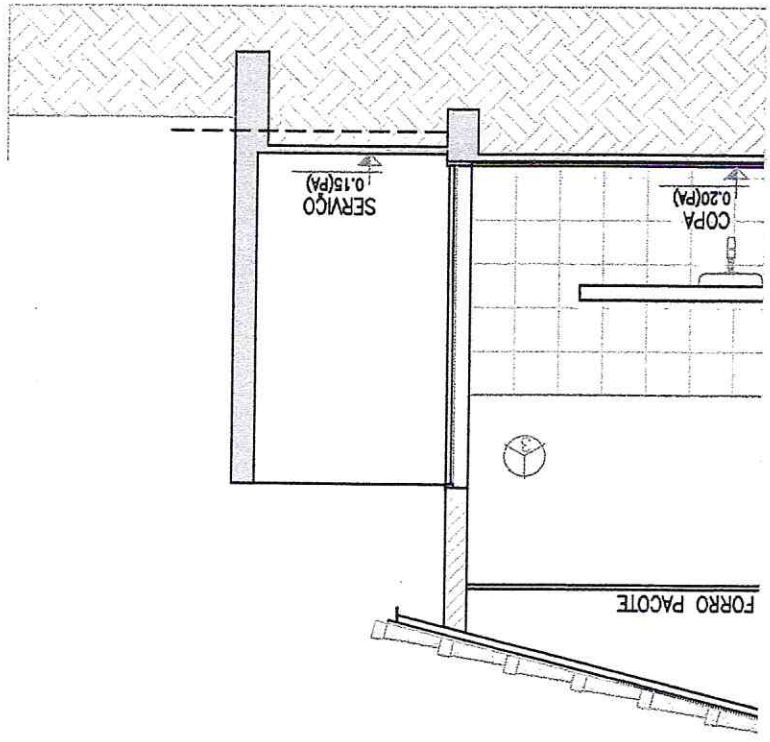
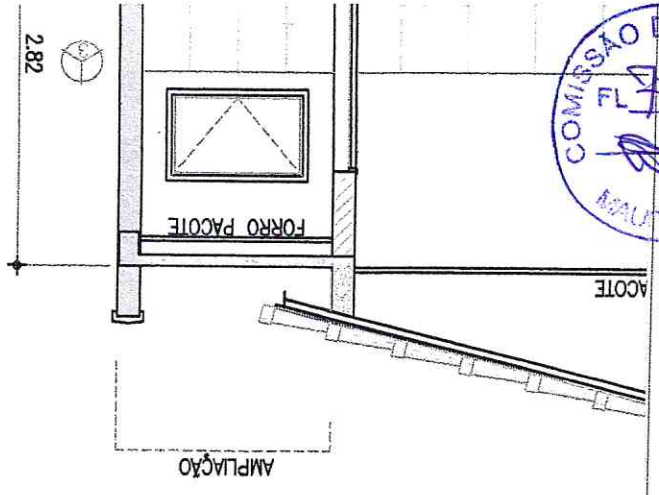

[Handwritten signature]

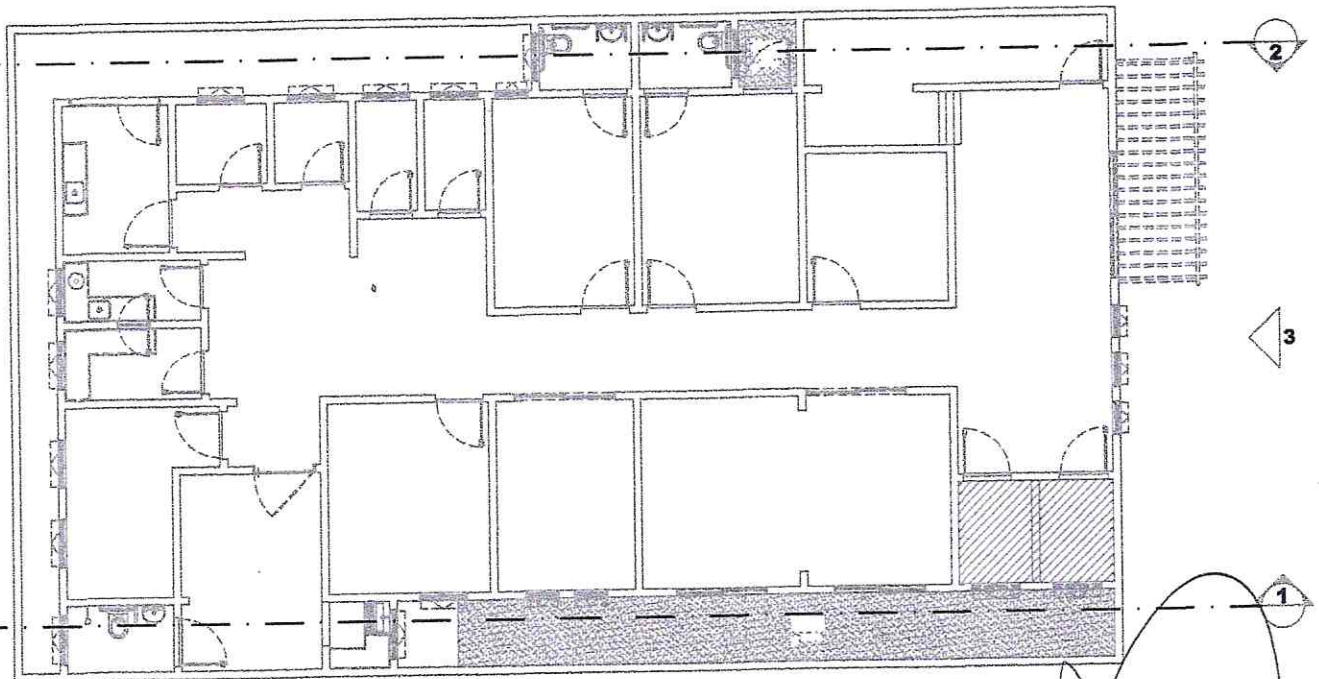

Paulo André Andrade Gomes
CAU. A69379-0

RN 061526981-9

PREFEITURA MUNICIPAL DE MAURITI - CE.
SECRETARIA DE SAÚDE

PROJETO: **PROJETO DE REFORMA**
UBS ANAUA
ID. CNES: 2527545

ENDEREÇO: Rua do Mercado, S/N. Anauá, Mauriti - CE.

Responsabilidade Técnica:
BART
12022002

| | |
|-------------------|-----|
| OUTRAS | .15 |
| 1-RED | .20 |
| 4-CYAN | .13 |
| 5-BLUE | .30 |
| 7-WHITE | .40 |
| 8* | .13 |
| *use object color | |
| 9 | .20 |
| 30 | .40 |
| 155 | .30 |

| CONTEUDO | ESCALA | |
|----------------------|--------|-------|
| CORTES LONGITUDINAIS | 1/50 | 03/05 |
| FACHADA | 1/50 | ARQ |

DIE XC



Paulo André Andrade Gomes
CAU. A69379-0

Eng.º Paulo André Andrade Gomes
Rég. nº 061522981-9

XXX
Proprietário

PAULO ANDRÉ DE ANDRADE GOMES
Projeto - Responsável Técnico

| | | |
|--|--------------------------|-----------------|
| | PAULO ANDRADE | CAU A69379-0 |
| | ARQUITETURA URBANISMO | |

PAULO ANDRADE - ARQUITETURA / URBANISMO Fortaleza.
Contatos: (085) 9 8677 9490 - pa.arqui@gmail.com

XX
XX

PROJETO: XXX - DESC PROJETO

ENDEREÇO: Rua XXX

- OUTI
- 1-R
- 4-C
- 5-B
- 7-W
- 8*
- 9
- 30
- 155
- 252

| CONTEÚDO | ESCALA | 04/07 | ARQ | PJEXG |
|----------------------------|--------|-------|-----|-------|
| PLANTA DEMOLIR / CONSTRUIR | 1/50 | | | |
| ESQUADRIAS | 1/50 | | | |

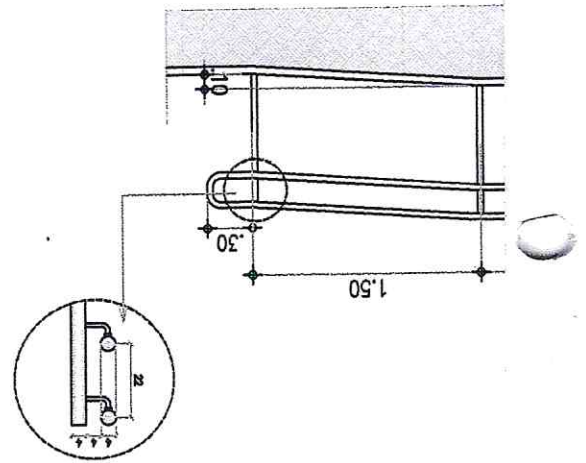

Olha Maxim Ar

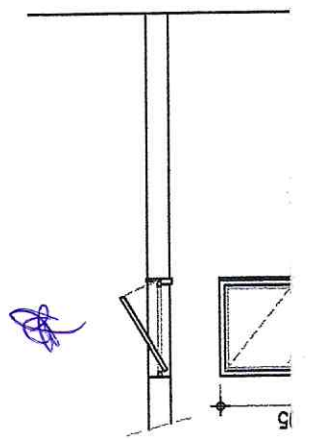

Total 15

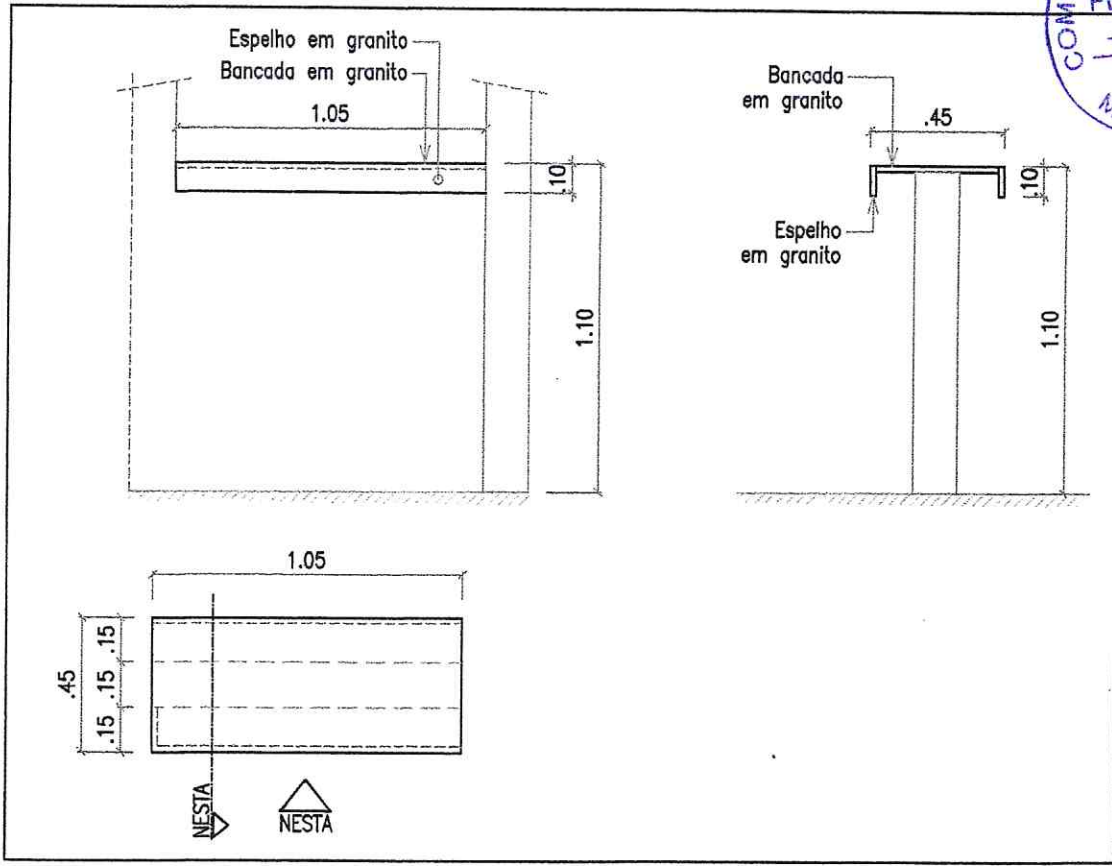

Paulo André Andrade Gomes
CAU. A69379-0

Handwritten signature and a stamp with the number '12222002'.

PREFEITURA MUNICIPAL DE MAURITI - CE. SECRETARIA DE SAÚDE

PROJETO: PROJETO DE REFORMA
UBS ANAUA
ID. CNES: 2527545

ENDEREÇO: Rua do Mercado, S/N. Anaua, Mauriti - CE.

Responsabilidade Técnica
BEI
12022002

OUT
1-R
4-C
5-E
7-V
8*
9
30
155
252

| CONTEÚDO | ESCALA | |
|----------------|--------|-----------|
| ÁREAS MOLHADAS | 1/50 | 05/05 |
| BANCADAS | 1/25 | ARQ PJEXC |

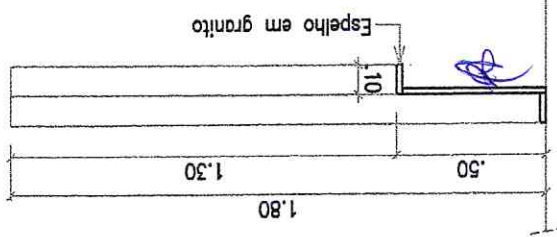
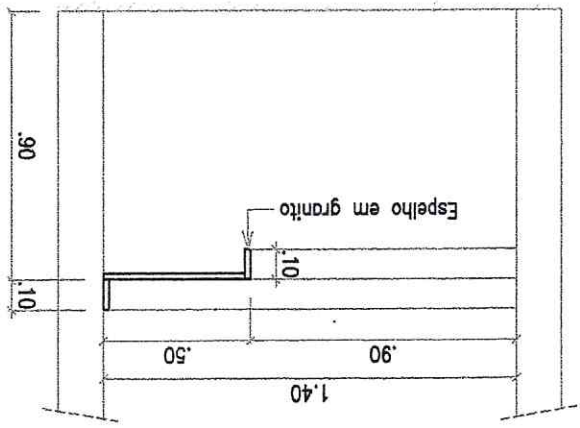
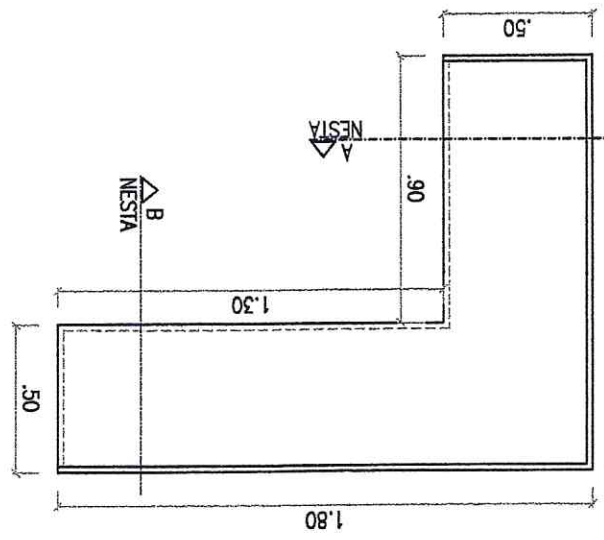
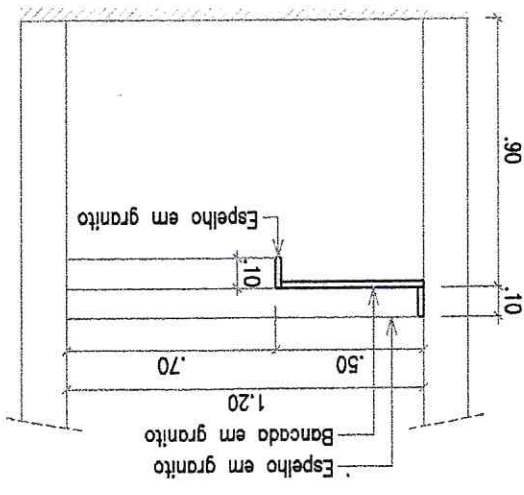
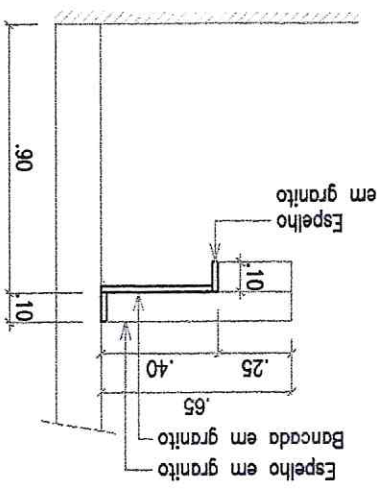
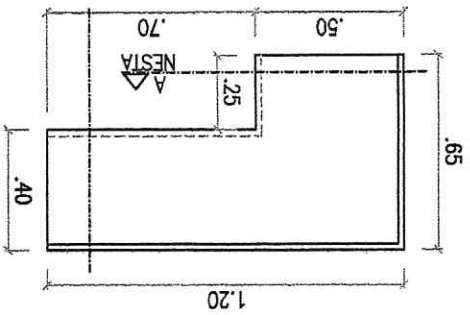

0 C=VAR



Emerson Patrick Alves Martins
Engenheiro Civil CREA/CE 321456
RNP 061528981-9

NOTAS

- CONFERIR MEDIDAS, ABERTURAS, NIVEIS E PRUMOS NO LOCAL;
- MEDIDAS EM COTAS PREVALECEM SOBRE O DESENHO;
- ESSE DESENHO DEVE SER IMPRESSO COLORIDO.

| | | | |
|---------------|---|----------------|-------------------------------|
| DATA | PROJETO | DESENHO | ESCALA |
| JUNHO/2022 | ALPHA PROJETOS | ALPHA PROJETOS | INDICADA |
| OBJETO | REFORMA DE UNIDADE BÁSICA DE SAÚDE LOCALIZADA NO DISTRITO DO ANAUÁ | | |
| PROPRIETÁRIO | PREFEITURA MUNICIPAL DE MAURITI - CE | | |
| ENDEREÇO/OBRA | DISTRITO DO ANAUÁ - MAURITI - CE | | |
| ASSUNTO: | ESTRUTURAL | | |
| CONTEÚDO: | - DETALHAMENTO DOS PILARES - DETALHAMENTO DAS SAPATAS - DETALHAMENTO DAS CINTAS | | PRANCHA: 01 / 01 |

PROJETO DESENVOLVIDO POR:



PROJETOS DE ENGENHARIA
CNPJ: 44.608.778/0001-53
RODOVIA CE-293, KM 18 CONJ. CAFÉ DA LINHA GALPÃO 01,
ZONA RURAL, ABAIARA-CE TELEFONE: (88) 98842-9488

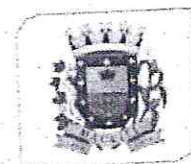

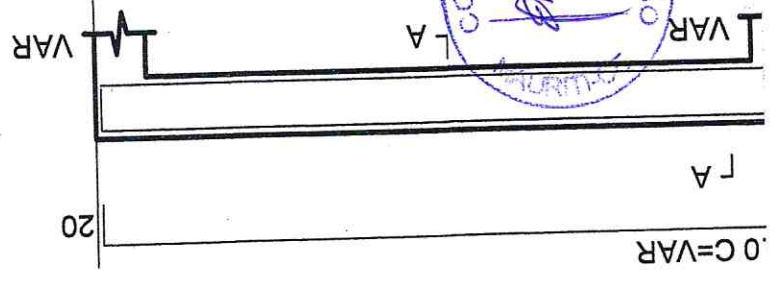

(Handwritten signature)



Emerson Carlos Alves Martins
Engenheiro Civil CREA/CE 321456
RNP 061528981-9

NOTAS

- CONFERIR MEDIDAS, ABERTURAS, NIVEIS E PRUMOS NO LOCAL;
- MEDIDAS EM COTAS PREVALECEM SOBRE O DESENHO;
- ESSE DESENHO DEVE SER IMPRESSO COLORIDO.

| | | | |
|--|----------------|----------------|----------|
| DATA | PROJETO | DESENHO | ESCALA |
| JUNHO/2022 | ALPHA PROJETOS | ALPHA PROJETOS | INDICADA |
| OBJETO | | | |
| REFORMA DE UNIDADE B SICA DE SA DE LOCALIZADA NO DISTRITO DO ANAU  | | | |
| PROPRIET RIO | | | |
| PREFEITURA MUNICIPAL DE MAURITI - CE | | | |
| ENDERE O/OBRA | | | |
| DISTRITO DO ANAU  - MAURITI - CE | | | |
| ASSUNTO: | | | |
| INSTALA OES HIDR ULICAS | | | |
| CONTE DO: | | | PRANCHA: |
| - PLANTA BAIXA - DETALHES | | | 01/02 |

PROJETO DESENVOLVIDO POR:



PROJETOS DE ENGENHARIA
CNPJ: 44.608.778/0001-53
RODOVIA CE-293, KM 18 CONJ. CAF  DA LINHA GALP O 01,
ZONA RURAL, ABAIARA-CE TELEFONE: (68) 98642-5488



Detalhe H1
Escala 1:25



Emerson
Engenheiro
RNP 061528981-9

NOTAS

- COTAS EM METROS;
- COTAS DE NÍVEL EM METROS;
- CONFERIR MEDIDAS, ABERTURAS, NÍVEIS E PRUMOS NO LOCAL;
- MEDIDAS EM COTAS PREVALECEM SOBRE O DESENHO;
- ESSE DESENHO DEVE SER IMPRESSO COLORIDO.

| | | | |
|---------------|--|----------------|----------|
| DATA | PROJETO | DESENHO | ESCALA |
| JUNHO/2022 | ALPHA PROJETOS | ALPHA PROJETOS | INDICADA |
| OBJETO | REFORMA DE UNIDADE BÁSICA DE SAÚDE LOCALIZADA NO DISTRITO DO ANAUÁ | | |
| PROPRIETÁRIO | PREFEITURA MUNICIPAL DE MAURITI - CE | | |
| ENDEREÇO/OBRA | DISTRITO DO ANAUÁ - MAURITI - CE | | |
| ASSUNTO: | INSTALAÇÕES HIDRÁULICAS | | |
| CONTEÚDO: | - DETALHES ISOMÉTRICOS | PRANCHA: | 02/02 |

PROJETO DESENVOLVIDO POR:



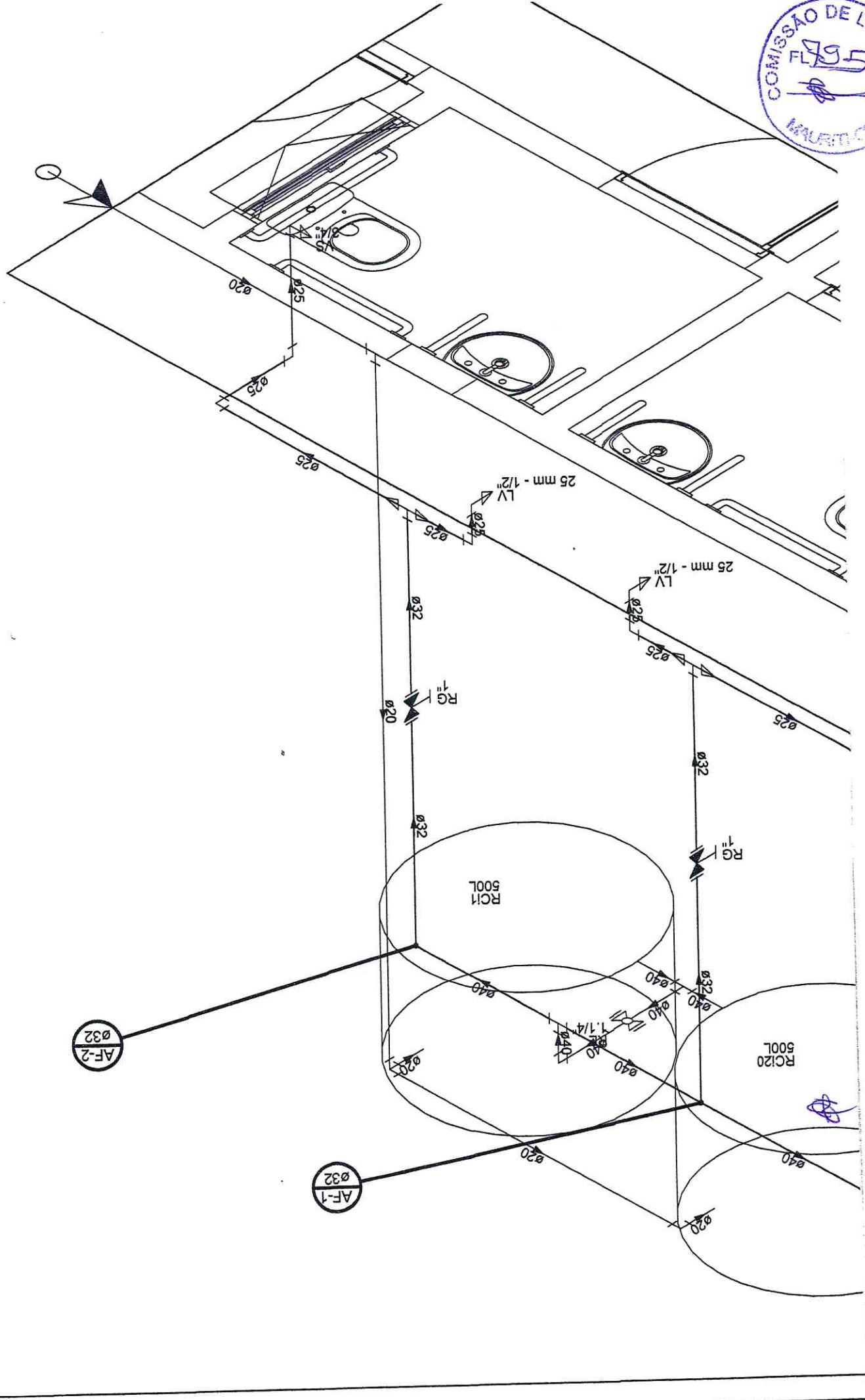

AF-2
Ø32

AF-1
Ø32



Emerson Douglas Alves Martins
Engenheiro CIVIL CREA/CE 321456
RNP 061528981-9

NOTAS

- CONFERIR MEDIDAS, ABERTURAS, NÍVEIS E PRUMOS NO LOCAL;
- MEDIDAS EM COTAS PREVALECEM SOBRE O DESENHO;
- ESSE DESENHO DEVE SER IMPRESSO COLORIDO.

| | | | |
|--|----------------|----------------|----------|
| DATA | PROJETO | DESENHO | ESCALA |
| JUNHO/2022 | ALPHA PROJETOS | ALPHA PROJETOS | INDICADA |
| OBJETO | | | |
| REFORMA DE UNIDADE BÁSICA DE SAÚDE LOCALIZADA NO DISTRITO DO ANAUÁ | | | |
| PROPRIETÁRIO | | | |
| PREFEITURA MUNICIPAL DE MAURITI - CE | | | |
| ENDEREÇO/OBRA | | | |
| DISTRITO DO ANAUÁ - MAURITI - CE | | | |
| ASSUNTO: | | | |
| INSTALAÇÕES SANITÁRIAS | | | |
| CONTEÚDO: | | | PRANCHA: |
| - PLANTA BAIXA | | | 01 / 01 |
| - LEGENDA | | | |
| - DETALHAMENTO DO TANQUE SÉPTICO | | | |
| - DETALHAMENTO DO SUMIDOURO | | | |

PROJETO DESENVOLVIDO POR:





Corte 1 - ESC. 1:25
Tanque séptico - Pavimento

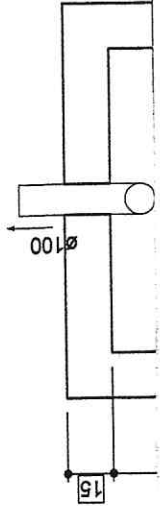
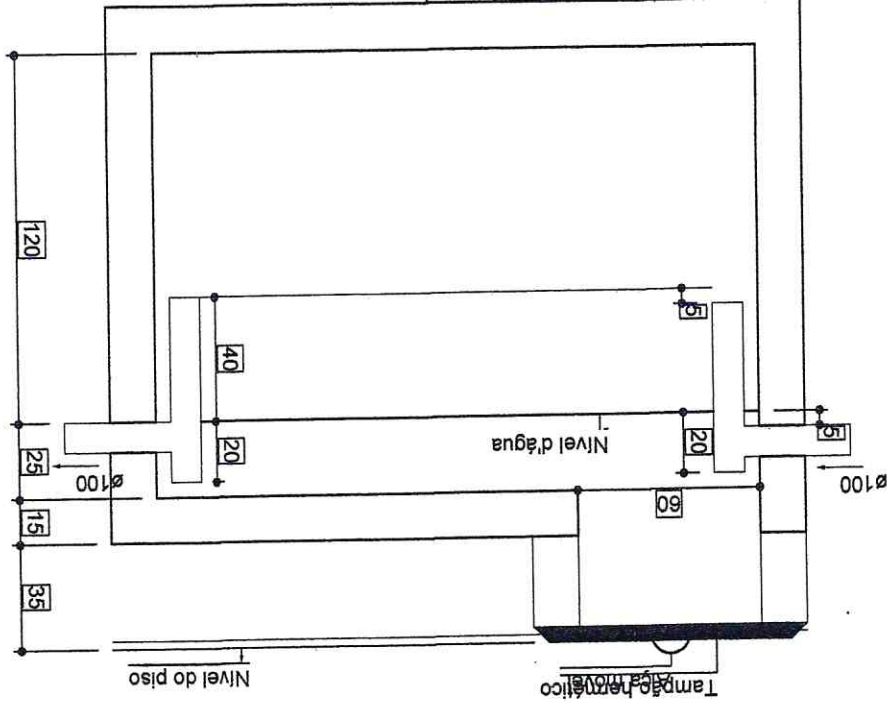

Corte 1 - ESC. 1:25
Sumidouro - Pavimento

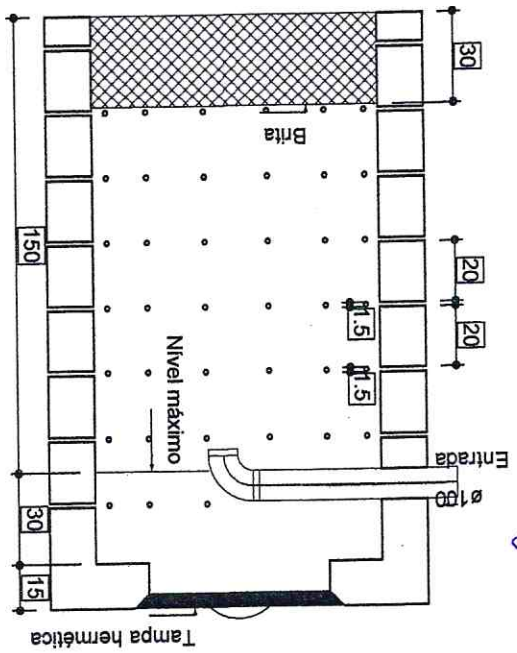

[Handwritten signature]



Emerson Paiva Amor Martins
Engenheiro Civil - CREA/CE 321456
RNP 061528981-9

| Legenda - Pavimento | |
|---------------------|--|
| | Entrada de serviço |
| | Interruptor simples 1 tecla - 1,10m do piso |
| | Interruptor simples 2 teclas - 1,10m do piso |
| | Luminária p/ lâmpada fluorescente tubular |
| | Quadro de distribuição |
| | Quadro de medição |
| | Refletor de led |
| | Tomada alta a 2,20m do piso |
| | Tomada média a 1,10m do piso |

NOTAS

- CONFERIR MEDIDAS, ABERTURAS, NÍVEIS E PRUMOS NO LOCAL;
- MEDIDAS EM COTAS PREVALECEM SOBRE O DESENHO;
- ESSE DESENHO DEVE SER IMPRESSO COLORIDO.

| | | | |
|---------------|--|----------------|----------|
| DATA | PROJETO | DESENHO | ESCALA |
| JUNHO/2022 | ALPHA PROJETOS | ALPHA PROJETOS | INDICADA |
| OBJETO | REFORMA DE UNIDADE BÁSICA DE SAÚDE LOCALIZADA NO DISTRITO DO ANAU | | |
| PROPRIETÁRIO | PREFEITURA MUNICIPAL DE MAURITI - CE | | |
| ENDEREÇO/OBRA | DISTRITO DO ANAUÁ - MAURITI - CE | | |
| ASSUNTO: | INSTALAÇÕES ELÉTRICAS | | |
| CONTEÚDO: | - PLANTA BAIXA - QUADRO DE CARGAS - DIAGRAMA MULTIFILAR - LEGENDA | PRANCHA: | 01/0 |

PROJETO DESENVOLVIDO POR:



PROJETOS DE ENGENHARIA
CNPJ: 44.608.778/0001-53
RODOVIA CE-293, KM 18 CONJ. CAFÉ DA LINHA GALPÃO 01,
ZONA RURAL, ABAIARA-CE TELEFONE: (88) 98842-5488

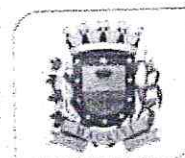

PREFEITURA DE
MAURITI
CUIDANDO DAS PESSOAS



| | |
|--------------|--|
| 11324 | |
| 3600 | |
| 3744 | |
| 3980 | |
| Estalada (W) | |

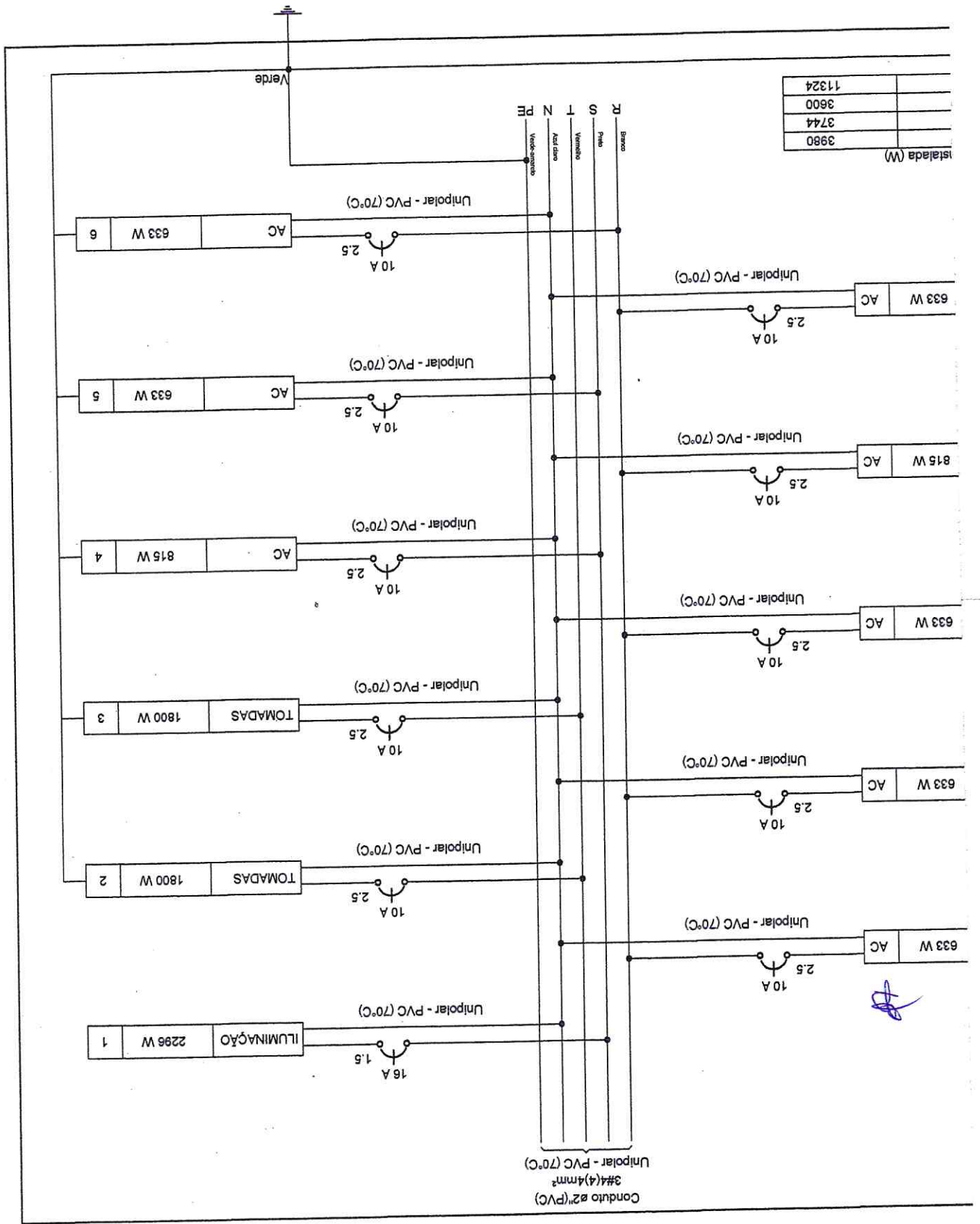

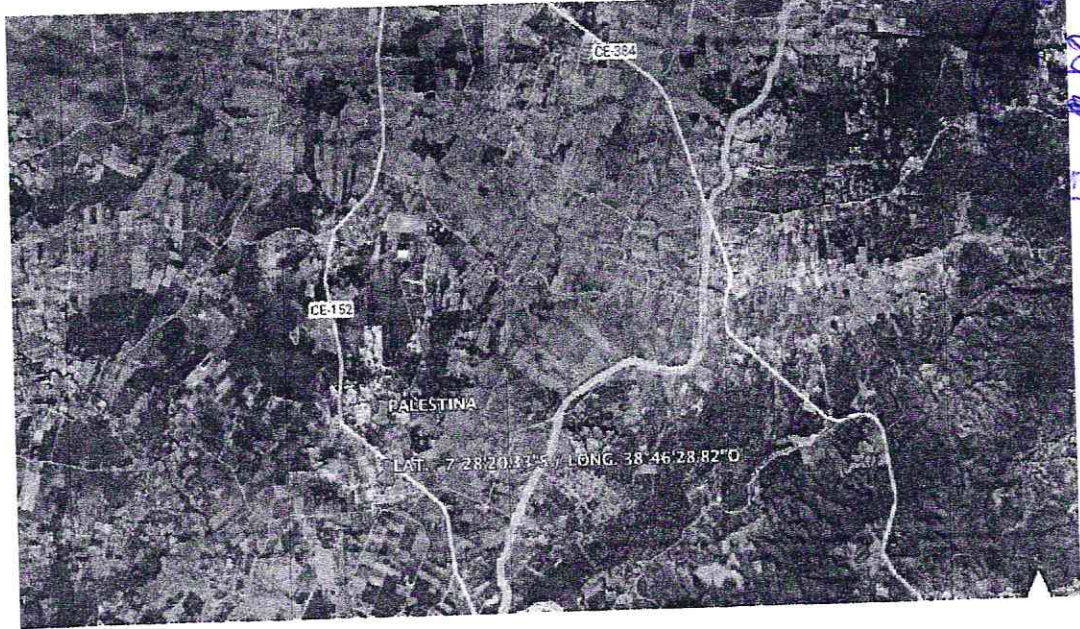

SITUAÇÃO



Handwritten signature and a stamp with the number '10625191-9'.

Paulo André Andrade Gomes
 CAUJ. A69379-0

PREFEITURA MUNICIPAL DE MAURITI - CE. SECRETARIA DE SAÚDE

PROJETO: PROJETO DE REFORMA
UBS PALESTINA
 ID. CNES: 2527510

ENDEREÇO: Rua Gabriel Izidro S/N. Palestina, Mauriti - CE.

Responsabilidade Técnica
 GERT
 12024551

| |
|----------------|
| OUTRAS |
| 1-RED |
| 4-CYAN |
| 5-BLUE |
| 7-WHITE |
| 8* |
| *use object co |
| 9 |
| 30 |
| 155 |
| 252 |

| | | | |
|---------------------------|--------|-------|-------|
| CONTEÚDO | ESCALA | 01/08 | PJEXC |
| PLANTA PAVIMENTO - TÉRREO | 1/50 | ARQ | |

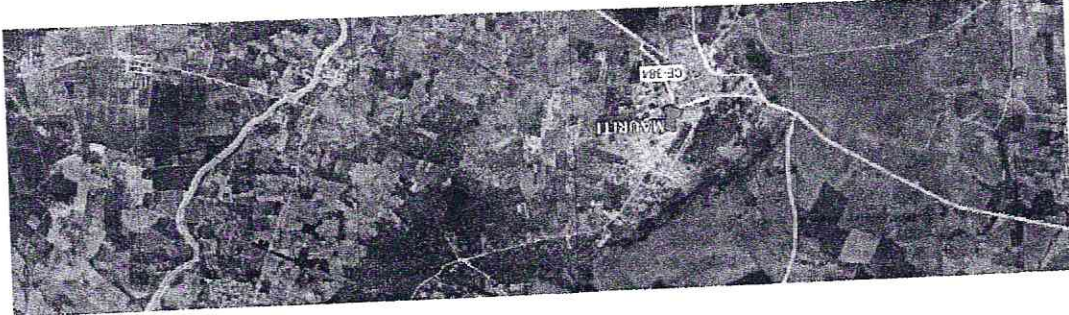

COORDENADAS

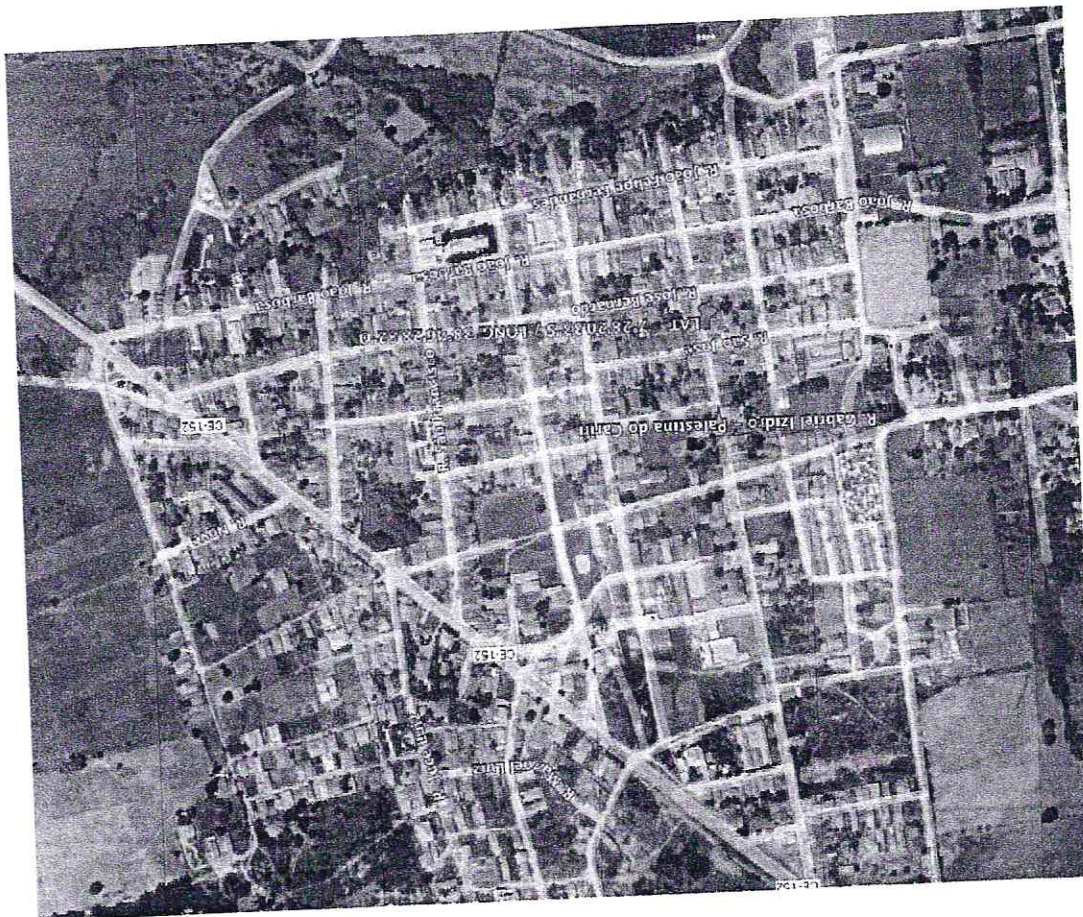

A handwritten signature or set of initials in blue ink.

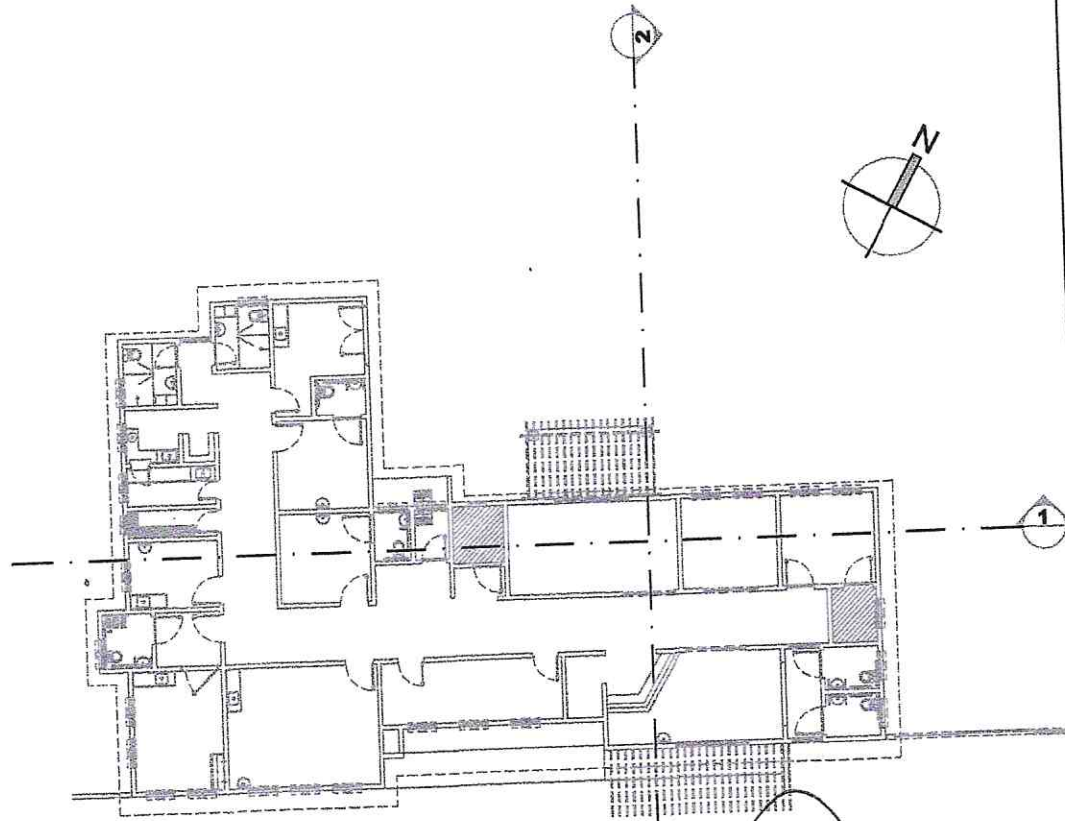

Paulo André Andrade Gomes
CAU. A69379-0

Eng.º Civil
RUBRUB 525981-9

PREFEITURA MUNICIPAL DE MAURITI - CE. SECRETARIA DE SAÚDE

PROJETO: PROJETO DE REFORMA
UBS PALESTINA
ID. CNES: 2527510

ENDEREÇO: Rua Gabriel Izidro S/N. Palestina, Mauriti - CE.

Responsabilidade Técnica
RUBRUB
12024551

| | |
|-------------------|-----|
| OUTRAS | .15 |
| 1-RED | .20 |
| 4-CYAN | .13 |
| 5-BLUE | .30 |
| 7-WHITE | .40 |
| 8* | .13 |
| *use object color | |
| 9 | .20 |
| 30 | .40 |
| 155 | .30 |
| 252 | .09 |

| | | | |
|----------|--------------------------------|--------|-------|
| CONTEUDO | CORTE LONGITUDINAL | ESCALA | 02/08 |
| | CORTE TRANSVERSAL | | |
| | ESQUADRIA / SOLEIRA / PEITORIL | ARQ | |
| | COBOGÓ | | |

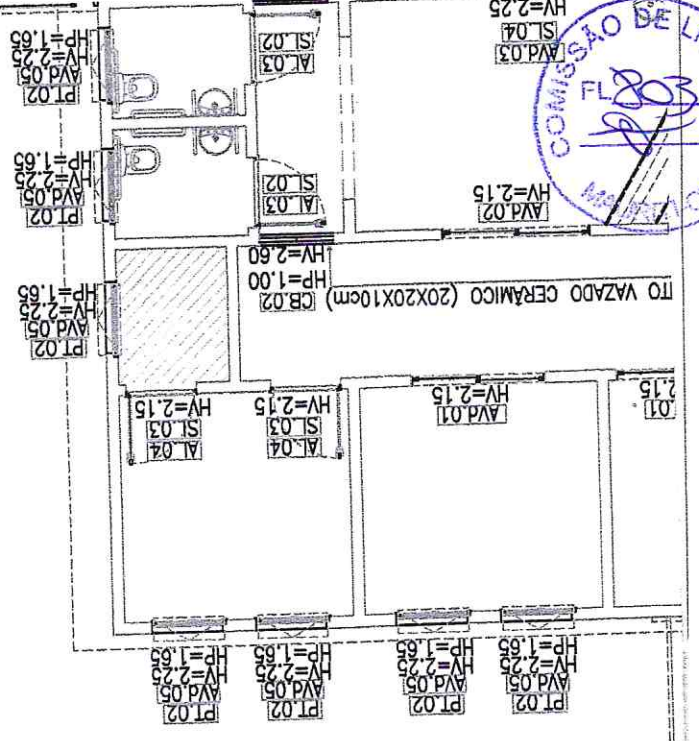

| Nº | Quant. | Medidas | Vão | HP | HV | OBS/Acabamento |
|--------|--------|-------------|-------------|------|------|---|
| AL.01 | 1 | 0,65 X 2,15 | 0,65 X 2,15 | - | 2,15 | Porta - Uma folha abtr. |
| AL.02 | 3 | 0,75 X 2,15 | 0,75 X 2,15 | - | 2,15 | Porta - Uma folha abtr. |
| AL.03 | 4 | 0,85 X 2,15 | 0,85 X 2,15 | - | 2,15 | Porta - Uma folha abtr. |
| AL.04 | 12 | 0,95 X 2,15 | 0,95 X 2,15 | - | 2,15 | Porta - Uma folha abtr. |
| AVD.01 | 2 | 1,80 X 2,15 | 1,80 X 2,15 | - | 2,15 | Porta - Duas folhas correr (90cm). |
| AVD.02 | 1 | 2,00 X 2,15 | 2,00 X 2,15 | - | 2,15 | Porta - Duas folhas correr (99cm). |
| AVD.03 | 1 | 2,50 X 2,25 | 2,50 X 2,25 | - | 2,25 | Porta - Duas folhas correr (124cm). |
| AVD.04 | 1 | 0,65 X 0,60 | 0,65 X 0,60 | 1,65 | 2,25 | Janela - Uma folha Maxim-Ar. |
| AVD.05 | 21 | 0,95 X 0,60 | 0,95 X 0,60 | 1,65 | 2,25 | Janela - Uma folha Maxim-Ar. |
| EX.01 | 1 | 1,98 X 2,15 | 1,98 X 2,15 | - | 2,15 | Porta - a ser reformada. Pintura Branco Nave. |
| M.01 | 1 | 1,25 X 2,15 | 1,25 X 2,15 | - | 2,15 | Porta - Uma folha abtr. Tipo Veneziana. |

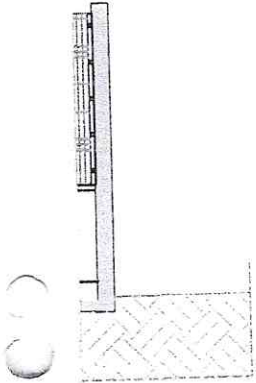
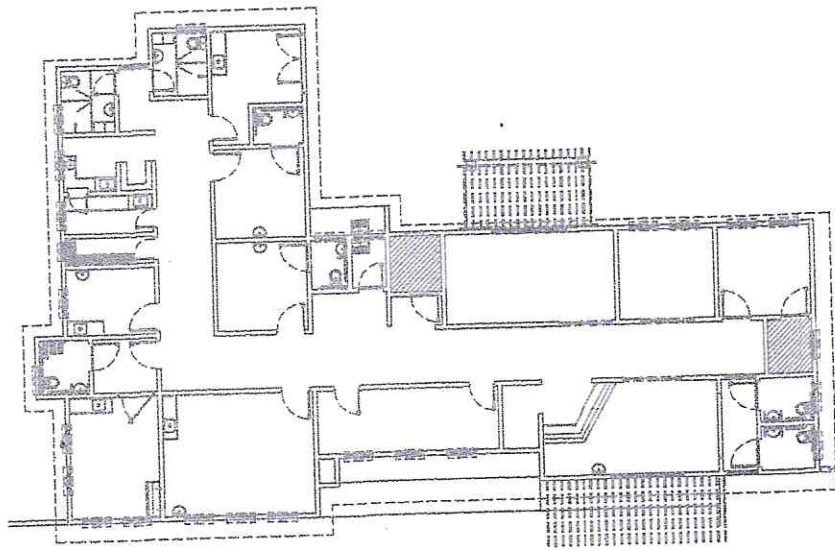
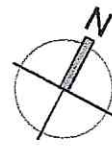

Paulo André Andrade Gomes
CAU. A69379-0

Handwritten signature and stamp with the number 031526981-9.

PREFEITURA MUNICIPAL DE MAURITI - CE. SECRETARIA DE SAÚDE

PROJETO: PROJETO DE REFORMA
UBS PALESTINA
ID. CNES: 2527510

ENDEREÇO: Rua Gabriel Izidro S/N. Palestina, Mauriti - CE.

Responsabilidade Técnica
12024551



- OUTRA:
- 1-RED
- 4-CYA
- 5-BLU
- 7-WHI
- 8*
- *use obj
- 9
- 30
- 155
- 252

| CONTEÚDO | ESCALA |
|----------------------|--------|
| ELEVAÇÕES / FACHADAS | |
| | |
| | |

03/08

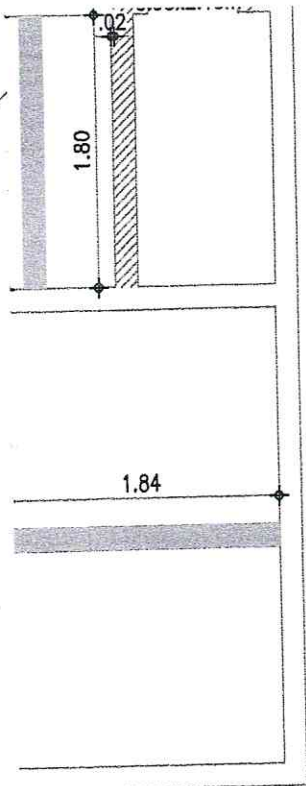
ARQ PJEXC



 DEMOLIR
 CONSTRUIR

 Paulo André Andrade Gomes
 CAU: A69379-0

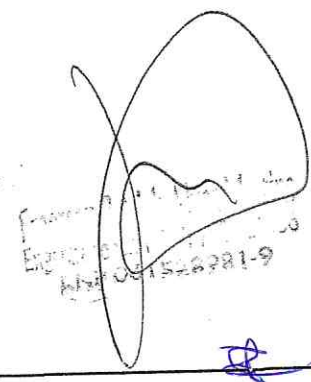
 Eng.º Paulo André Andrade Gomes
 CRP: 01526981-9

PREFEITURA MUNICIPAL DE MAURITI - CE.
SECRETARIA DE SAÚDE

PROJETO: PROJETO DE REFORMA
UBS PALESTINA
 ID. CNES: 2527510

ENDEREÇO: Rua Gabriel Izidro S/N. Palestina, Mauriti - CE.

Responsabilidade Técnica
 RRT
 12024551

- OUTRAS
 1-RED
 4-CYAN
 5-BLUE
 7-WHITE
 8*
 *use object
 9
 30
 155

| CONTEUDO | ESCALA | |
|----------------------------|--------|-----------|
| PLANTA DEMOLIR / CONSTRUIR | 1/50 | 04/08 |
| | | ARQ PJEXC |



0,95x0,60m
HP=1,65
HV=2,25

45
30



Paulo André Andrade Gomes
Paulo André Andrade Gomes
CAU. A69379-0

[Handwritten signature]
Mauriti - CE
526981-9

PREFEITURA MUNICIPAL DE MAURITI - CE.
SECRETARIA DE SAÚDE

PROJETO: PROJETO DE REFORMA
UBS PALESTINA
ID. CNES: 2527510

ENDEREÇO: Rua Gabriel Izidro S/N, Palestina, Mauriti - CE.

Responsabilidade Técnica
RRT
12024551

- OUTRA
- 1-RED
- 4-CYA
- 5-BLU
- 7-WHI
- 8*
- *uso obj
- 9
- 30
- 155
- 252

| CONTEÚDO | ESCALA | |
|----------------|--------|-----------|
| ÁREAS MOLHADAS | 1/25 | 05/08 |
| | | ARQ PJEXC |



AL.04
SL.03

HALL

CALA: 1/25

Paulo André Andrade Gomes
CAU. A69379-0

[Handwritten signature]
1528781-9

PREFEITURA MUNICIPAL DE MAURITI - CE. SECRETARIA DE SAÚDE

PROJETO: PROJETO DE REFORMA
UBS PALESTINA
ID. CNES: 2527510

ENDEREÇO: Rua Gabriel Izidro S/N. Palestina, Mauriti - CE.

Responsabilidade Técnica
ART
12024551

- OUTRA
- 1-REC
- 4-CYA
- 5-BLU
- 7-WHI
- 8*
- *Use ab
- 9
- 30
- 155
- 252

| CONTEUDO | ESCALA | |
|----------------|--------|-----------|
| ÁREAS MOLHADAS | 1/25 | 06/08 |
| | | ARQ PJEXC |



SALA DE PROCEDIMENTOS

SALA DE CURATIVOS

ELEVAÇÃO 4

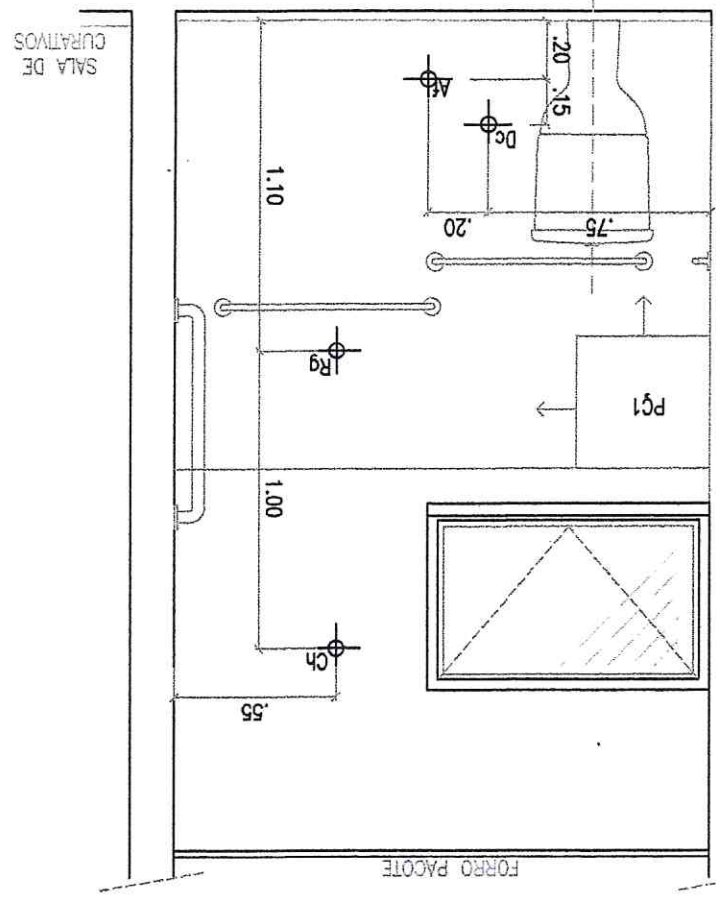

VISTA 4

VISTA 2

SALA DE CURATIVOS

SALA DE PROCEDIMENTOS

ELEVAÇÃO 2

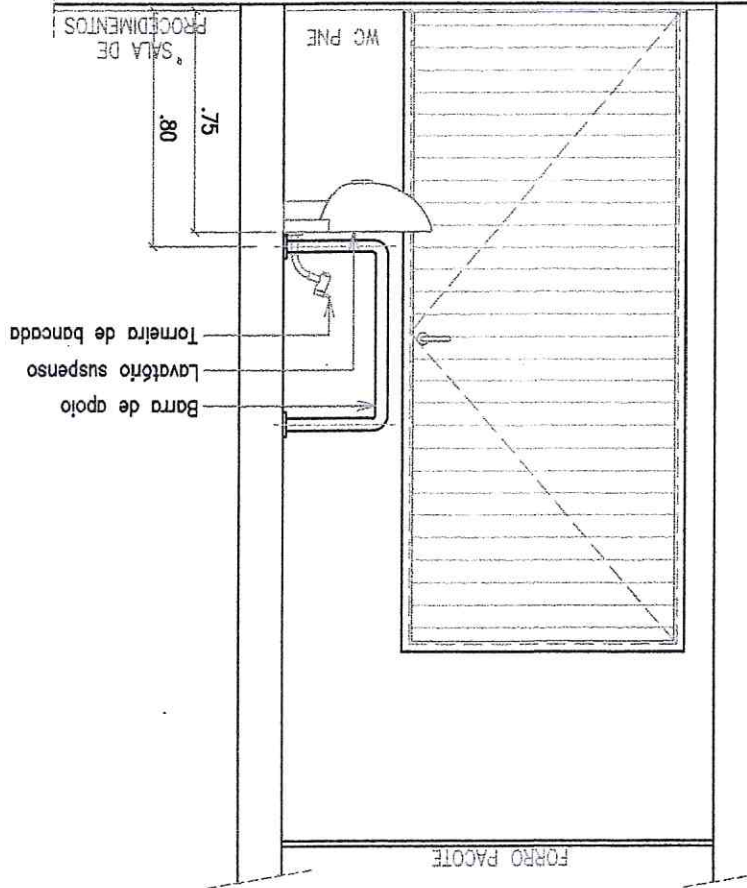

FORRO PACOTE

SALA DE CURATIVOS

SALA DE PROCEDIMENTOS



TE B

Bnc.09

ESCALA: 1/25

Bnc.04

ESCALA: 1/25

Paulo André Andrade Gomes
CAU. A69379-0

[Handwritten signature]
Mauriti - CE
12/2013/24981-9

**PREFEITURA MUNICIPAL DE MAURITI - CE.
SECRETARIA DE SAÚDE**

PROJETO: **PROJETO DE REFORMA
UBS PALESTINA**
ID. CNES: 2527510

ENDEREÇO: Rua Gabriel Izidoro S/N. Palestina, Mauriti - CE.

Responsabilidade Técnica
RTT
12024551

- OUTRAS
- 1-RED
- 4-CYAN
- 5-BLUE
- 7-WHITE
- 8*
- *use object
- 9
- 30
- 155
- 252

| CONTEUDO | ESCALA | |
|----------|--------|-------|
| BANCADAS | 1/25 | 08/08 |
| | | ARQ |

PJEXC

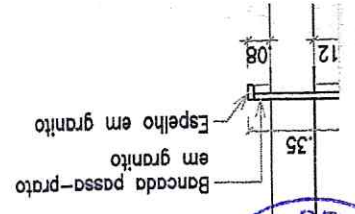

Bnc.02
ESCALA: 1/25

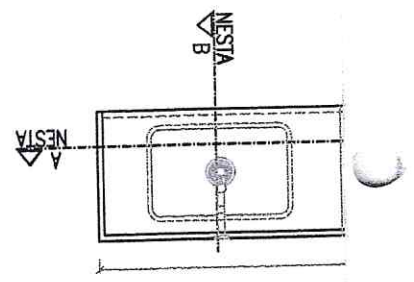

CORTE B

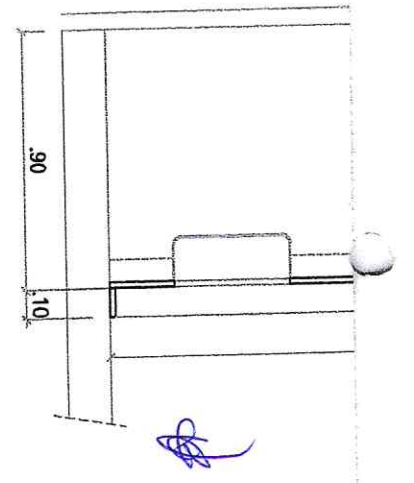
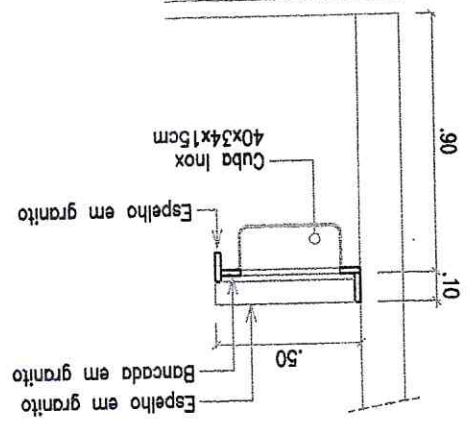



EXPURGO

Paulo André Andrade Gomes
CAU. A69379-0

[Handwritten signature]
Eng.º C.º
RTP 061526781-9

PREFEITURA MUNICIPAL DE MAURITI - CE.
SECRETARIA DE SAÚDE

PROJETO: **PROJETO DE REFORMA**
UBS PALESTINA
ID. CNES: 2527510

ENDEREÇO: Rua Gabriel Izidro S/N. Palestina, Mauriti - CE.

Responsabilidade Técnica
RUBR
12024551

OUTRAS
1-RED
4-CYAN
5-BLUE
7-WHITE
8*
9
30
155
252

CONTEÚDO

ÁREAS MOLHADAS

ESCALA

1/25

07/08

ARQ

PJEXC

*use obje



C

C



13d

penda
suspensa



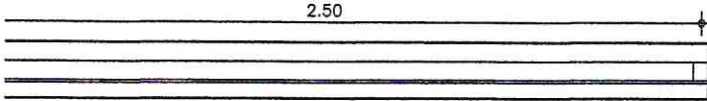

PLANTA BAIXA - GRADIL

ESC:

1/25

LEGENDA

| | |
|--|---------------------------|
| | GRADIL NYLOFOR A EXECUTAR |
|--|---------------------------|

Emerson Paulo Alves Martins
 Engenheiro Civil CREA/CE 321466
 RNP 041528981-9

NOTAS

- CONFERIR MEDIDAS, ABERTURAS, NIVEIS E PRUMOS NO LOCAL;
- MEDIDAS EM COTAS PREVALECEM SOBRE O DESENHO;
- ESSE DESENHO DEVE SER IMPRESSO COLORIDO.

| | | | |
|--|----------------|----------------|----------|
| DATA | PROJETO | DESENHO | ESCALA |
| JUNHO/2022 | ALPHA PROJETOS | ALPHA PROJETOS | INDICADA |
| OBJETO | | | |
| REFORMA DE UNIDADE BÁSICA DE SAÚDE LOCALIZADA NO DISTRITO DE PALESTINA | | | |
| PROPRIETÁRIO | | | |
| PREFEITURA MUNICIPAL DE MAURITI - CE | | | |
| ENDEREÇO/OBRA | | | |
| DISTRITO DE PALESTINA - MAURITI - CE | | | |
| ASSUNTO: | | | |
| ARQUITETÔNICO | | | |
| CONTEÚDO: | | | PRANCHA: |
| - PLANTA BAIXA | | | 01 / 01 |
| - DETALHES | | | |

PROJETO DESENVOLVIDO POR:



Projetos de Engenharia
 CNPJ: 44.608.778/0001-53
 RODOVIA CE-293, KM 18 CONJ. CAFÉ DA LINHA GALPÃO 01,
 ZONA RURAL, ABAIARA-CE TELEFONE: (88) 98842-5488





CORTE GRADIL

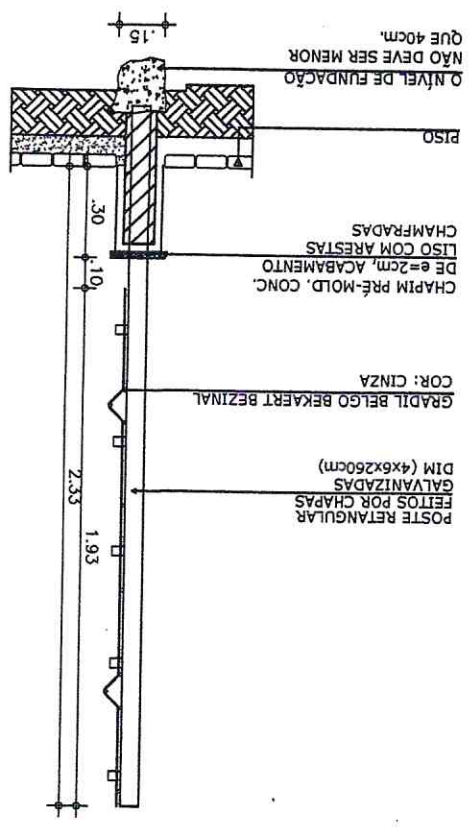

VISTA - GRADIL
ESC: 1/25

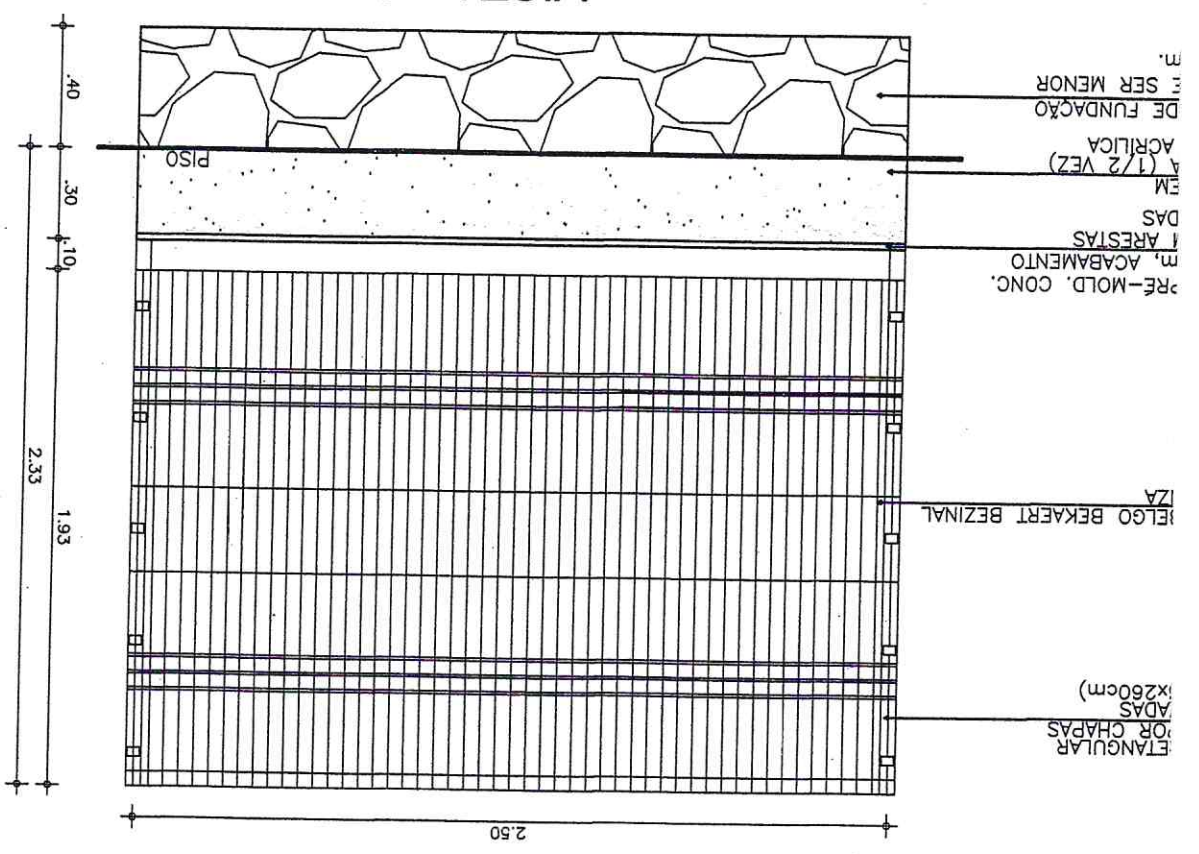

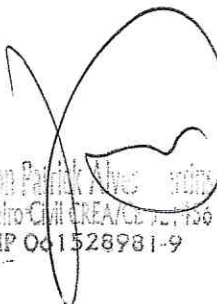

Emerson Patrício Alves - autor
Engenheiro Civil CREA/CE 021756
RNP 061528981-9

NOTAS

- CONFERIR MEDIDAS, ABERTURAS, NIVEIS E PRUMOS NO LOCAL;
- MEDIDAS EM COTAS PREVALECEM SOBRE O DESENHO;
- ESSE DESENHO DEVE SER IMPRESSO COLORIDO.

| | | | |
|--|----------------|----------------|----------|
| DATA | PROJETO | DESENHO | ESCALA |
| JUNHO/2022 | ALPHA PROJETOS | ALPHA PROJETOS | INDICADA |
| OBJETO | | | |
| REFORMA DE UNIDADE BÁSICA DE SAÚDE LOCALIZADA NO DISTRITO DE PALESTINA | | | |
| PROPRIETÁRIO | | | |
| PREFEITURA MUNICIPAL DE MAURITI - CE | | | |
| ENDEREÇO/OBRA | | | |
| DISTRITO DE PALESTINA - MAURITI - CE | | | |
| ASSUNTO: | | | |
| INSTALAÇÕES HIDRÁULICAS | | | |
| CONTEÚDO: | | | PRANCHA: |
| - PLANTA BAIXA - DETALHES | | | 01/03 |

PROJETO DESENVOLVIDO POR:



PROJETOS DE ENGENHARIA
CNPJ: 44.608.778/0001-53
RODOVIA CE-293, KM 16 CONJ. CAFÉ DA LINHA GALPÃO 01,
ZONA RURAL, ABAIARA-CE TELEFONE: (88) 98842-5488



3/4"

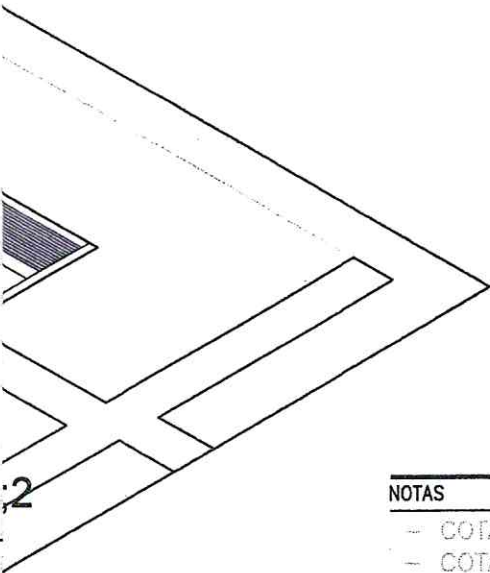

Emerson Patrick Alves
Engenheiro Civil CREA/CE
RNP 0615289814

NOTAS

- COTAS EM METROS;
- COTAS DE NÍVEL EM METROS;
- CONFERIR MEDIDAS, ABERTURAS, NÍVEIS E PRUMOS NO LOCAL;
- MEDIDAS EM COTAS PREVALECEM SOBRE O DESENHO;
- ESSE DESENHO DEVE SER IMPRESSO COLORIDO.

| DATA | PROJETO | DESENHO | ESCALA |
|------------|----------------|----------------|----------|
| JUNHO/2022 | ALPHA PROJETOS | ALPHA PROJETOS | INDICADA |

OBJETO

REFORMA DE UNIDADE BÁSICA DE SAÚDE LOCALIZADA NO DISTRITO DE PALESTINA

PROPRIETÁRIO

PREFEITURA MUNICIPAL DE MAURITI - CE

ENDEREÇO/OBRA

DISTRITO DE PALESTINA - MAURITI - CE

ASSUNTO:

INSTALAÇÕES HIDRÁULICAS

CONTEÚDO:

- DETALHES ISOMÉTRICOS

PRANCHA:

02
/ 03

PROJETO DESENVOLVIDO POR:



PROJETOS DE ENGENHARIA
CNPJ: 44.608.778/0001-53
RODOVIA CE-293, KM 18 CONJ. CAFÉ DA LINHA GALPÃO 01,
ZONA RURAL, ABAIARA-CE TELEFONE: (88) 99842-5486

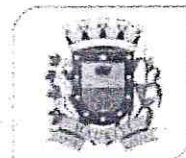

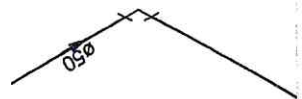
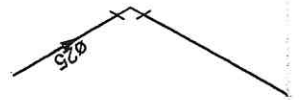
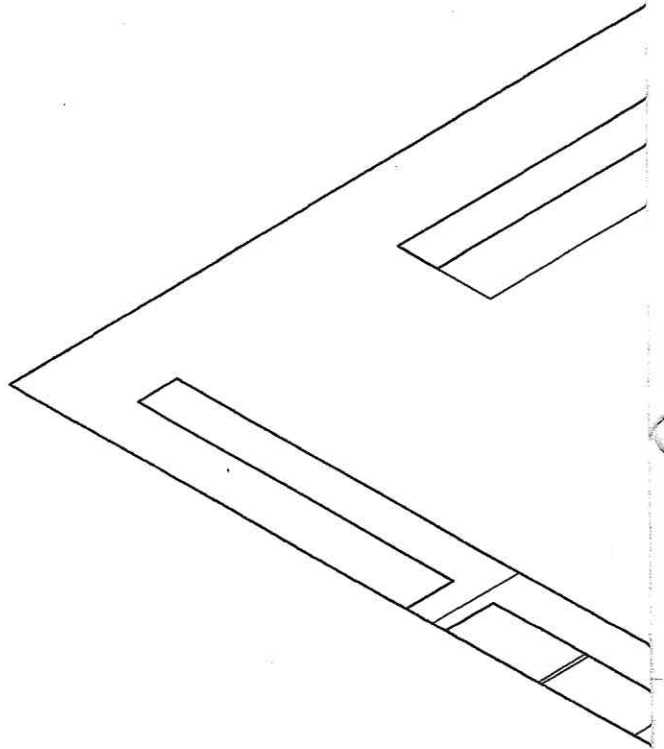



Emerson Patrick Alves Martins
Engenheiro Civil CREA/CE 21458
RNP 041 52981-9

NOTAS

- COTAS EM METROS;
- COTAS DE N VEL EM METROS;
- CONFERIR MEDIDAS, ABERTURAS, N VEIS E PRUMOS NO LOCAL;
- MEDIDAS EM COTAS PREVALECEM SOBRE O DESENHO;
- ESSE DESENHO DEVE SER IMPRESSO COLORIDO.

| DATA | PROJETO | DESENHO | ESCALA |
|------------|----------------|----------------|----------|
| JUNHO/2022 | ALPHA PROJETOS | ALPHA PROJETOS | INDICADA |

OBJETO

REFORMA DE UNIDADE B SICA DE SA DE LOCALIZADA NO DISTRITO DE PALESTINA

PROPRIET RIO

PREFEITURA MUNICIPAL DE MAURITI - CE

ENDERE O/OBRA

DISTRITO DE PALESTINA - MAURITI - CE

ASSUNTO:

INSTALA OES HIDR ULICAS

CONTE DO:

- DETALHES ISOM TRICOS

PRANCHA:

03 / 03

PROJETO DESENVOLVIDO POR:



Projetos de Engenharia

CNPJ:44.608.778/0001-53

RODOVIA CE-293, KM 18 CONJ. CAF  DA LINHA GALP O 01,
ZONA RURAL, ABAJARA-CE TELEFONE: (88) 98642-5488

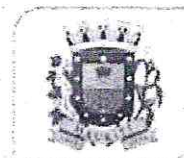

PREFEITURA DE
MAURITI
CUIDANDO DAS PESSOAS

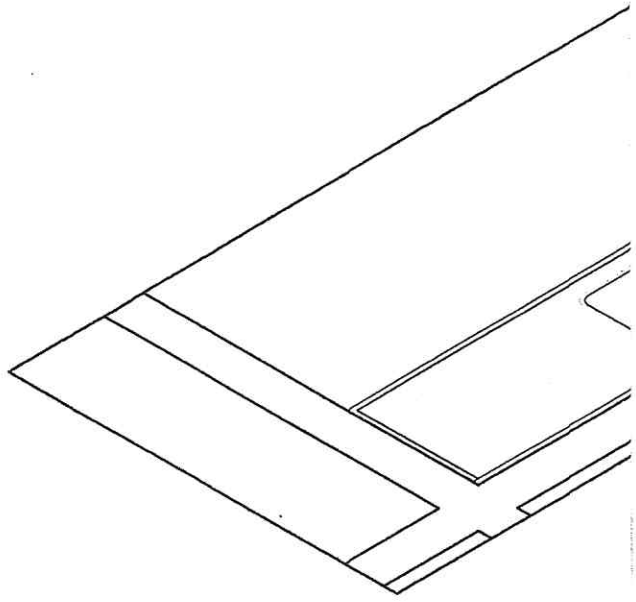

3/4"

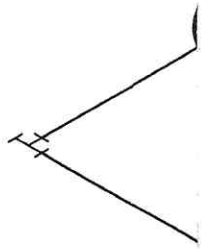



Emerson Prata Alves Medeiros
Engenheiro Civil CREA/CE 321456
RNP 061528981-9

NOTAS

- CONFERIR MEDIDAS, ABERTURAS, NÍVEIS E PRUMOS NO LOCAL;
- MEDIDAS EM COTAS PREVALECEM SOBRE O DESENHO;
- ESSE DESENHO DEVE SER IMPRESSO COLORIDO.

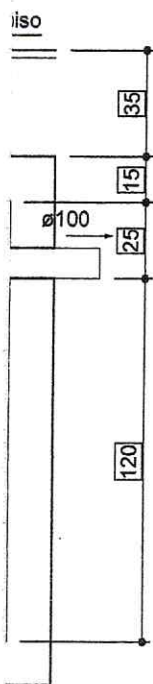

| DATA | PROJETO | DESENHO | ESCALA |
|------------|----------------|----------------|----------|
| JUNHO/2022 | ALPHA PROJETOS | ALPHA PROJETOS | INDICADA |

OBJETO
REFORMA DE UNIDADE BÁSICA DE SAÚDE LOCALIZADA NO DISTRITO DE PALESTINA

PROPRIETÁRIO
PREFEITURA MUNICIPAL DE MAURITI - CE

ENDEREÇO/OBRA
DISTRITO DE PALESTINA - MAURITI - CE

ASSUNTO:
INSTALAÇÕES SANITÁRIAS

CONTEÚDO:

- PLANTA BAIXA
- DETALHAMENTO DO TANQUE SÉPTICO
- DETALHAMENTO DO SUMIDOURO
- LEGENDA

PRANCHA:
01 / **01**

PROJETO DESENVOLVIDO POR:



PROJETOS DE ENGENHARIA
CNPJ: 44.608.778/0001-53
RODOVIA CE-293, KM 18 CONJ. CAFÉ DA LINHA GALPÃO 01,
ZONA RURAL, ABAJARA-CE TELEFONE: (88) 98942-5488

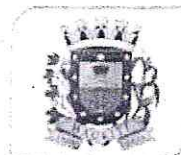



| | |
|--------------------------------|--|
| Legenda - Pavimento | |
| Caixa Sifonada | |
| Caixas Inspeção Esgoto Simples | |
| Cap-superior | |
| Chuveiro Coletivo | |
| Joelho 45 | |
| Joelho 90 | |
| Jungão invertida | |
| Jungão simples | |
| Lavatório de Uso Geral | |
| Ramais de Ventilação | |
| Tanque de Lavar Roupas DN 40mm | |
| Te sanitário | |
| Terminal de ventilação | |
| Vaso Sanitário c/ 190° | |

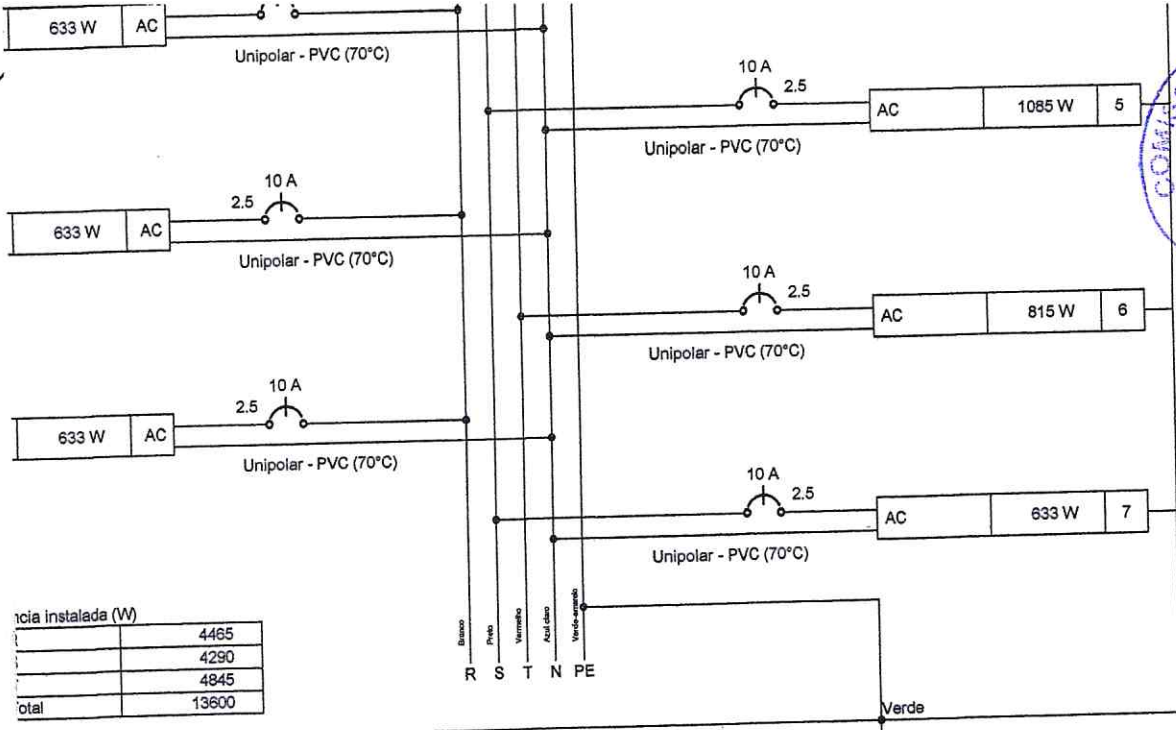

| potência instalada (W) | |
|------------------------|--------------|
| | 4465 |
| | 4290 |
| | 4845 |
| Total | 13600 |

Emerson Padua dos Anjos Martins
 Engenheiro Civil - CREA/CE 521456
 RNP 0611528981-9

NOTAS

- CONFERIR MEDIDAS, ABERTURAS, NÍVEIS E PRUMOS NO LOCAL;
- MEDIDAS EM COTAS PREVALECEM SOBRE O DESENHO;
- ESSE DESENHO DEVE SER IMPRESSO COLORIDO.

| DATA | PROJETO | DESENHO | ESCALA |
|------------|----------------|----------------|----------|
| JUNHO/2022 | ALPHA PROJETOS | ALPHA PROJETOS | INDICADA |

OBJETO
 REFORMA DE UNIDADE BÁSICA DE SAÚDE LOCALIZADA NO DISTRITO DE PALESTINA

PROPRIETÁRIO
 PREFEITURA MUNICIPAL DE MAURITI - CE

ENDEREÇO/OBRA
 DISTRITO DE PALESTINA - MAURITI - CE

ASSUNTO:
INSTALAÇÕES ELÉTRICAS

CONTEÚDO:

- PLANTA BAIXA
- QUADRO DE CARGAS
- DIAGRAMA MULTIFILAR
- DETALHE DO RAMAL DE ENTRADA

PRANCHA:
01 / **01**

| circ | dV total (%) | Status |
|------|--------------|--------|
| 3 | 5.69 | ERRO |
| 3 | 4.53 | OK |
| 3 | 4.33 | OK |
| 3 | 4.35 | OK |
| 3 | 4.46 | OK |
| 3 | 4.53 | OK |
| 3 | 4.34 | OK |
| 3 | 4.23 | OK |
| 3 | 4.24 | OK |
| 3 | 4.17 | OK |
| 3 | 4.26 | OK |
| 3 | 4.31 | OK |
| 3 | 4.37 | OK |

PROJETO DESENVOLVIDO POR:

ALPHA
 Projetos de Engenharia
 CNPJ: 44.608.778/0001-53
 RODOVIA CE-293, KM 18 CONJ. CAFÉ DA LINHA GALPÃO 01,
 ZONA RURAL, ABAJARA-CE TELEFONE: (88) 98842-5498



PREFEITURA DE MAURITI
 CUIDANDO DAS PESSOAS

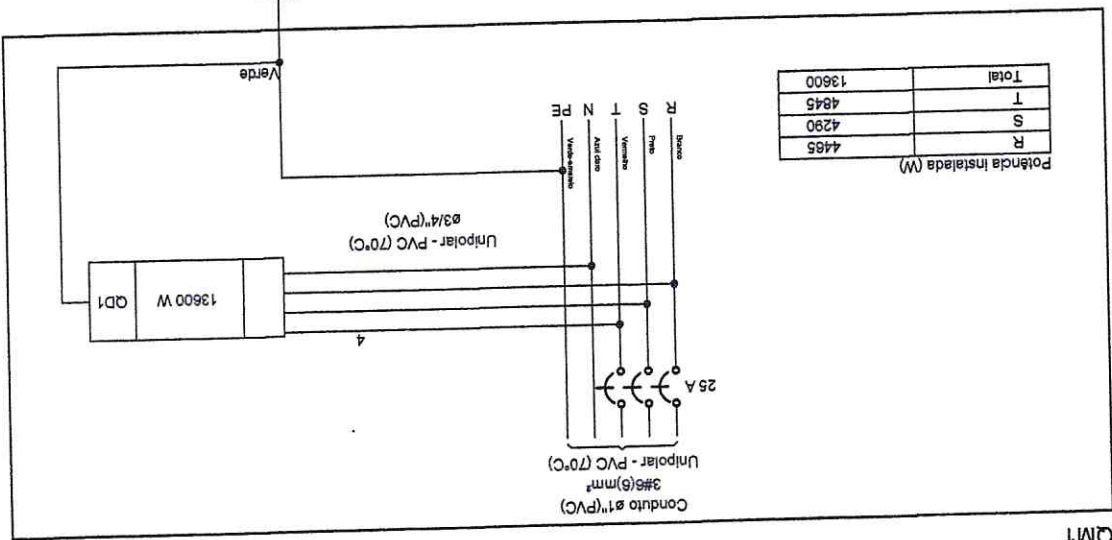
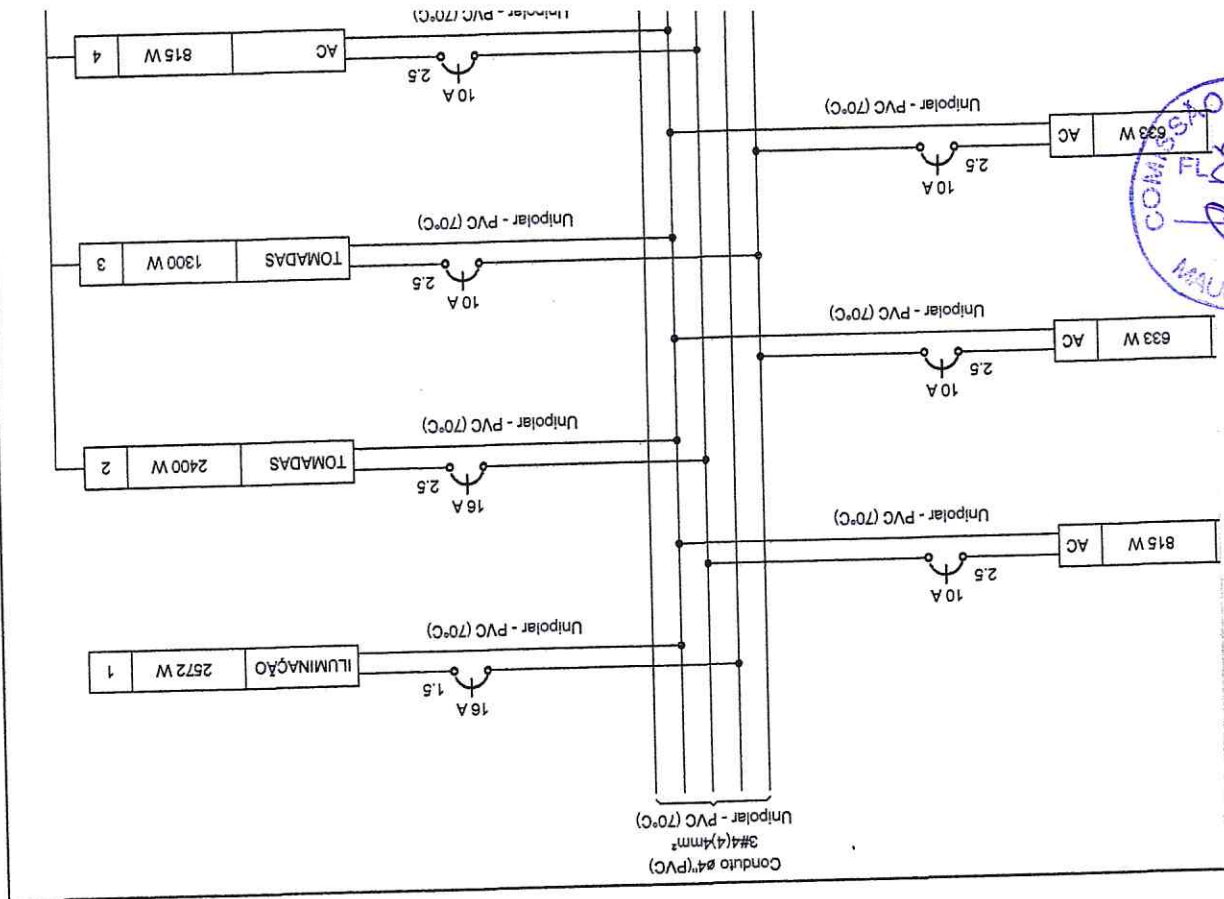

| Potência Instalada (W) | |
|------------------------|-------|
| R | 4455 |
| S | 4290 |
| T | 4845 |
| Total | 13600 |

QM1

ø8.0 C=VAR



Engenheiro Civil
RNP 061328981-9

NOTAS

- CONFERIR MEDIDAS, ABERTURAS, NIVEIS E PRUMOS NO LOCAL;
- MEDIDAS EM COTAS PREVALECEM SOBRE O DESENHO;
- ESSE DESENHO DEVE SER IMPRESSO COLORIDO.

| | | | |
|--|----------------|----------------|----------|
| DATA | PROJETO | DESENHO | ESCALA |
| JUNHO/2022 | ALPHA PROJETOS | ALPHA PROJETOS | INDICADA |
| OBJETO | | | |
| REFORMA DE UNIDADE BÁSICA DE SAÚDE LOCALIZADA NO DISTRITO DE PALESTINA | | | |
| PROPRIETÁRIO | | | |
| PREFEITURA MUNICIPAL DE MAURITI - CE | | | |
| ENDEREÇO/OBRA | | | |
| DISTRITO DE PALESTINA - MAURITI - CE | | | |
| ASSUNTO: | | | |
| ESTRUTURAL | | | |
| CONTEÚDO: | | | PRANCHA: |
| - DETALHAMENTO DOS PILARES | | | 01/01 |
| - DETALHAMENTO DAS SAPATAS | | | |
| - DETALHAMENTO DAS CINTAS | | | |

PROJETO DESENVOLVIDO POR:



