

1 COBERTA
ESCALA 1/100

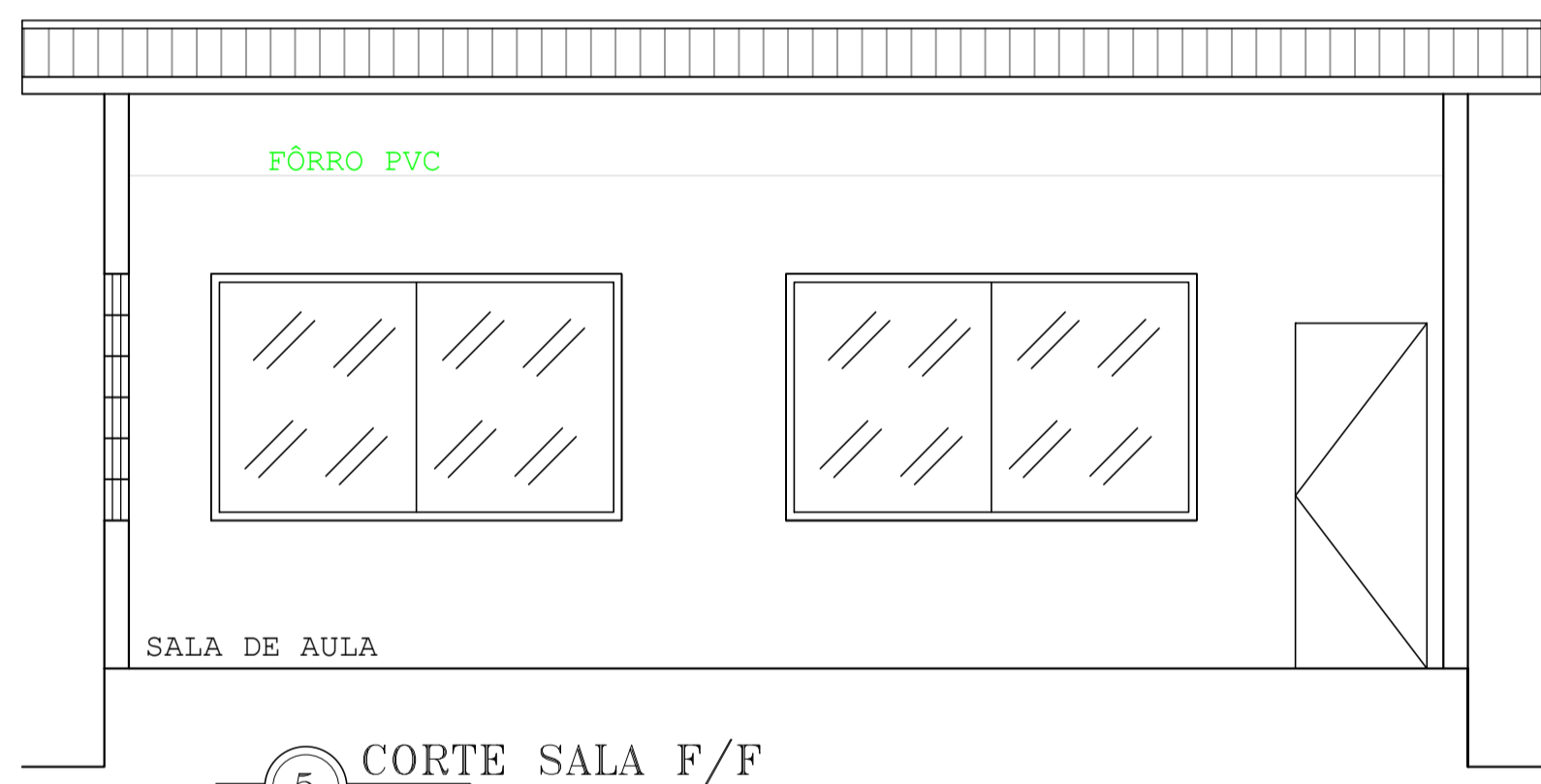

5 CORTE SALA F/F
ESCALA 1/50

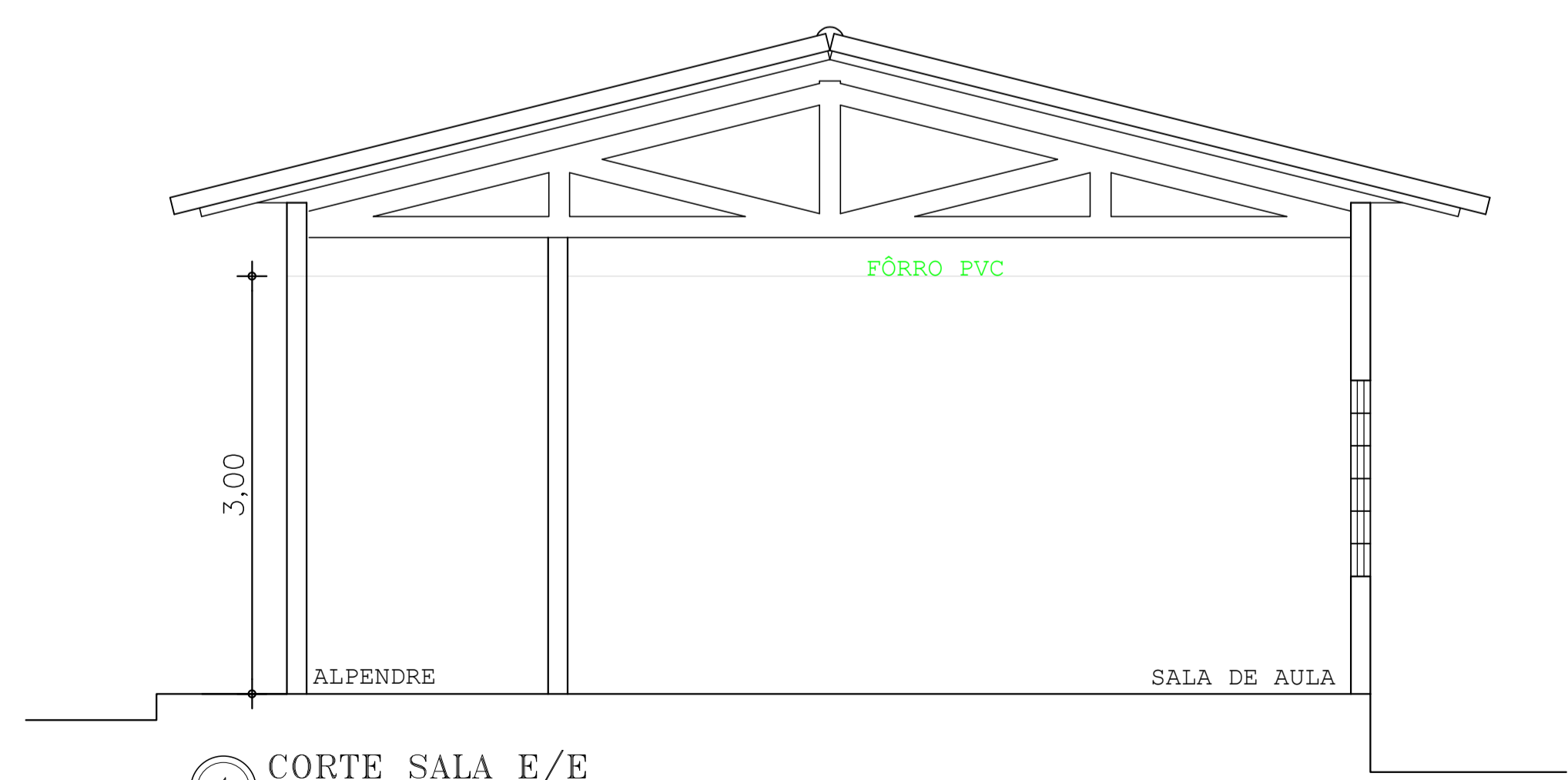
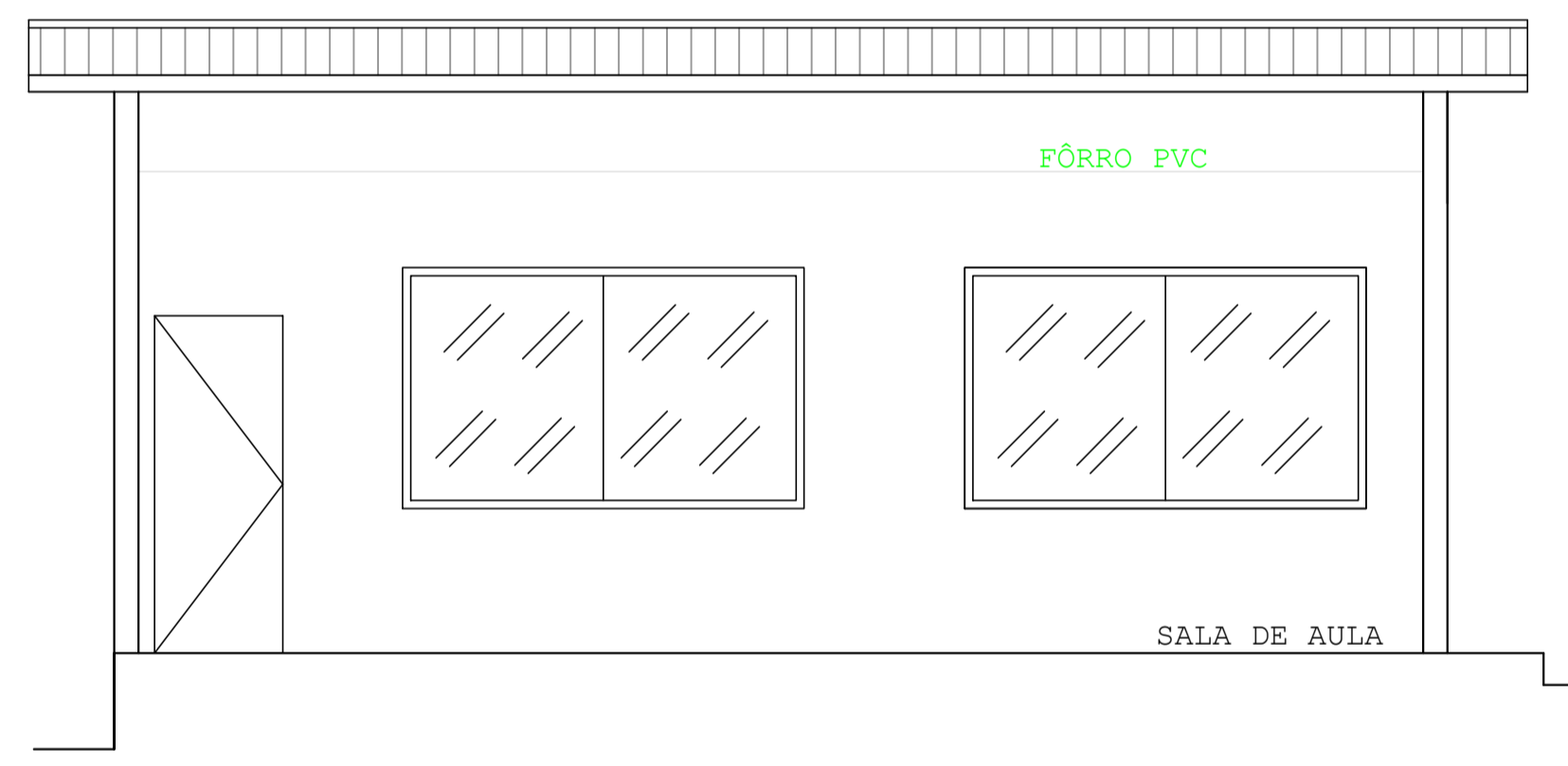

4 CORTE SALA E/E
ESCALA 1/50

- LEGENDA:
- SALAS DE AULA EXISTENTE
 - SALAS DE AULA Á AMPLIAR
 - COBERTA Á AMPLIAR

- NOTAS
- COTAS EM METROS;
 - COTAS DE NÍVEL EM METROS;
 - CONFERIR MEDIDAS, ABERTURAS, NÍVEIS E PRUMOS NO LOCAL;
 - MEDIDAS EM COTAS PREVALECEM SOBRE O DESENHO;
 - ESSE DESENHO DEVE SER IMPRESSO COLORIDO.

DATA	PROJETO	DESENHO	ESCALA
JUNHO/2022	ALPHA PROJETOS	JADER MACHADO	INDICADA
OBJETO: AMPLIAÇÃO DA E.E.F JOSÉ JOAQUIM DE SOUSA			
PROPRIETÁRIO: PREFEITURA MUNICIPAL DE MAURITI - CEARÁ			
ENDEREÇO/OBRA: DISTRITO DE OLHO DÁGUA NO MUNICÍPIO DE MAURITI - CEARÁ.			
ASSUNTO: ARQUITETÔNICO			
CONTEÚDO:			
- PLANTA DE COBERTA			
- CORTES			
- LEGENDA			

PROJETO DESENVOLVIDO POR:



ALPHA
PROJETOS DE ENGENHARIA
CNPJ: 44.608.776/0001-53
RODOVIA CE 203, KM 18 CONJ. CAPE DA LINHA GALPÃO PL.
ZONA RURAL, ARAMAQUE TELEFONE: (85) 3664-2168



PREFEITURA DE MAURITI
Cidade das Águas

02/02