



PREFEITURA DE MAURITI



OBRA: MANUTENÇÃO PREVENTIVA E CORRETIVA DE DIVERSAS UNIDADES BÁSICAS DE SAÚDE
LOCAL: DIVERSAS LOCALIDADES NO MUNICÍPIO DE MAURITI - CEARÁ.

COMPOSIÇÕES DO ORÇAMENTO

Tabela de Referência de Custos: Seinfra-CE 27.1 Com Desoneração

C1280 - ESMALTE DUAS DEMÃOS EM ESQUADRIAS DE MADEIRA (M2)				
Material	UNID	COEFICIENTE	PREÇO UNITÁRIO	TOTAL
I0035	L	0,0400	17,1900	0,6876
I1100	L	0,1600	24,9900	3,9984
I1199	L	0,1300	12,6800	1,6484
I1347	UN	0,4000	0,5500	0,2200
TOTAL Material:				6,5544
Mão de Obra				
UNID	COEFICIENTE	PREÇO UNITÁRIO	TOTAL	
H	0,3500	6,4183	2,2464	
H	0,4000	8,2676	3,3070	
TOTAL Mão de Obra:				5,5534
VALOR:				20,7300
VALOR ENCARGOS (83.85%):				8,6200
VALOR UNITÁRIO:				20,7300
VALOR TOTAL:				15.797,9200

C1279 - ESMALTE DUAS DEMÃOS EM ESQUADRIAS DE FERRO (M2)				
Material	UNID	COEFICIENTE	PREÇO UNITÁRIO	TOTAL
I0035	L	0,0300	17,1900	0,5157
I1100	L	0,1600	24,9900	3,9984
I1346	UN	0,3000	1,6900	0,5070
I2293	L	0,1200	22,5800	2,7096
TOTAL Material:				7,7307
Mão de Obra				
UNID	COEFICIENTE	PREÇO UNITÁRIO	TOTAL	
H	0,8000	6,4183	5,1346	
H	0,8000	8,2676	6,6141	
TOTAL Mão de Obra:				11,7487
VALOR:				37,7600
VALOR ENCARGOS (83.85%):				18,2800
VALOR UNITÁRIO:				37,7600
VALOR TOTAL:				1.542,1200

C1628 - LIMPEZA GERAL (M2)				
Mão de Obra	UNID	COEFICIENTE	PREÇO UNITÁRIO	TOTAL
I2543	H	0,7000	5,4882	3,8417
TOTAL Mão de Obra:				3,8417
VALOR:				10,8800
VALOR ENCARGOS (83.85%):				7,0400
VALOR UNITÁRIO:				10,8800
VALOR TOTAL:				26.918,7500

Emerson Patrick Alves Martins
Engenheiro Civil CREA/CE 321456
RNP 06 1528981-9





PREFEITURA DE MAURITI



OBRA: MANUTENÇÃO PREVENTIVA E CORRETIVA DE DIVERSAS UNIDADES BÁSICAS DE SAÚDE
LOCAL: DIVERSAS LOCALIDADES NO MUNICÍPIO DE MAURITI - CEARÁ.

COMPOSIÇÕES DO ORÇAMENTO

Tabela de Referência de Custos: Seinfra-CE 27.1 Com Desoneração

C3487 - APLICAÇÃO DE LIQUIBRILHO SOBRE PINTURAS, DUAS DEMÃOS (M2)				
Material	UNID	COEFICIENTE	PREÇO UNITÁRIO	TOTAL
16165	L	0,4800	17,1500	8,2320
11347	UN	1,0000	0,5500	0,5500
TOTAL Material:				8,7820
Mão de Obra	UNID	COEFICIENTE	PREÇO UNITÁRIO	TOTAL
10045	H	0,1800	6,4183	1,1553
12395	H	0,2000	8,2676	1,6535
TOTAL Mão de Obra:				2,8088
VALOR:				15,9500
VALOR ENCARGOS (83.85%):				4,3600
VALOR UNITÁRIO:				15,9500
VALOR TOTAL:				94.295,2800

Emerson Patrick Alves Martins
Engenheiro Civil CREA/CE 321456
RNP 06 528981-9



LEGENDA	
PORTAS	
P1:	0.80 X 2.10
P2:	0.60 X 2.10
P3:	1.00 X 2.10

JANELAS	
J1:	1.20 X 1.20
J2:	1.00 X 0.60
J3:	1.50 X 0.60

Emerson Patrick Alves Martins
Engenheiro Civil CREA/CE 321456
RNP 061528981-9

NOTAS

- COTAS EM METROS;
- COTAS DE NÍVEL EM METROS;
- CONFERIR MEDIDAS, ABERTURAS, NÍVEIS E PRUMOS NO LOCAL;
- MEDIDAS EM COTAS PREVALECEM SOBRE O DESENHO;
- ESSE DESENHO DEVE SER IMPRESSO COLORIDO.

DATA	PROJETO	DESENHO	ESCALA
AGOSTO/2023	ALPHA PROJETOS	ALPHA PROJETOS	INDICADA
OBJETO	MANUTENÇÃO PREVENTIVA E CORRETIVA DE DIVERSAS UNIDADES BÁSICAS DE SAÚDE		
PROPRIETÁRIO	PREFEITURA MUNICIPAL DE MAURITI - CE		
ENDEREÇO/OBRA	DISTRITO DE UMBURANAS NO MUNICÍPIO MAURITI- CE.		
ASSUNTO:	ARQUITETÔNICO		
CONTEÚDO:	- PLANTA BAIXA - LEGENDA - QUADRO DE ESQUADRIAS - PLANTA DE COBERTA	PRANCHA:	01 13

PROJETO DESENVOLVIDO POR:





Emerson Patrick Alves Martins
Engenheiro Civil CREA/CE 321456
RNP 061528981-9

NOTAS

- COTAS EM METROS;
- COTAS DE NÍVEL EM METROS;
- CONFERIR MEDIDAS, ABERTURAS, NÍVEIS E PRUMOS NO LOCAL;
- MEDIDAS EM COTAS PREVALECEM SOBRE O DESENHO;
- ESSE DESENHO DEVE SER IMPRESSO COLORIDO.

DATA	PROJETO	DESENHO	ESCALA
AGOSTO/2023	ALPHA PROJETOS	ALPHA PROJETOS	INDICADA
OBJETO	MANUTENÇÃO PREVENTIVA E CORRETIVA DE DIVERSAS UNIDADES BÁSICAS DE SAÚDE		
PROPRIETÁRIO	PREFEITURA MUNICIPAL DE MAURITI - CE		
ENDEREÇO/OBRA	SENHORA SANTANA NO MUNICÍPIO MAURITI-CE		
ASSUNTO:	ARQUITETÔNICO		
CONTEÚDO:	- PLANTA BAIXA - LEGENDA - QUADRO DE ESQUADRIAS - PLANTA DE COBERTA	PRANCHA: 02 / 13	

PROJETO DESENVOLVIDO POR:



PROJETOS DE ENGENHARIA
CNPJ: 44.608.778/0001-83
RODOVIA CE-293, KM 18 COM. CAFÉ DA LINHA GALPÃO 01,
ZONA RURAL, ASAÍARA-CE TELEFONE: (88) 98842-5450





LEGENDA MADEIRA

P2: 0.60 X 2.10

P3: 0.80 X 2.10

J1: 1.50 X 1.50

J2: 0.60 X 0.40

Emerson Patrick Alves Martins
Engenheiro Civil CREA/CE 324456
RNP 06 528981-9

NOTAS

- *- COTAS EM METROS.
- COTAS DE NÍVEL EM METROS.
- CONFERIR MEDIDAS, ABERTURAS, NÍVEIS E PRUMOS NO LOCAL;
- MEDIDAS EM COTAS PREVALECEM SOBRE O DESENHO;
- ESSE DESENHO DEVE SER IMPRESSO COLORIDO.

DATA	PROJETO	DESENHO	ESCALA
AGOSTO/2023	ALPHA PROJETOS	ALPHA PROJETOS	INDICADA

OBJETO **MANUTENÇÃO PREVENTIVA E CORRETIVA DE
DIVERSAS UNIDADES BÁSICAS DE SAÚDE**

PROPRIETÁRIO **PREFEITURA MUNICIPAL DE MAURITI - CE**

ENDEREÇO/OBRA **DISTRITO DO OLHO D'ÁGUA NO MUNICÍPIO MAURITI-CE**

ASSUNTO: **ARQUITETÔNICO**

CONTEÚDO: - PLANTA BAIXA
- LEGENDA
- QUADRO DE ESQUADRIAS
- PLANTA DE COBERTA

PRANCHA:

03
/ 13

PROJETO DESENVOLVIDO POR:



PROJETOS DE ENGENHARIA
CNPJ: 44.808.778/0001-53
RODOVIA CE-293, KM 18 CONJ. CAPE DA LINHA GALPÃO 01,
ZONA RURAL, ABAIARA-CE TELEFONE: (85) 33942-580





LEGENDA
PORTAS
P1: 1.20 X 2.10
P2: 0.80 X 2.10
PF: 0.60 X 2.10

JANELAS
J1: 1.10 X 1.60
J2: 1.00 X 0.60

Emerson Patrick Alves Martins
Engenheiro Civil CREA/CE 321456
RNP 051528981-9

- NOTAS**
- COTAS EM METROS;
 - COTAS DE NÍVEL EM METROS;
 - CONFERIR MEDIDAS, ABERTURAS, NÍVEIS E PRUMOS NO LOCAL;
 - MEDIDAS EM COTAS PREVALECEM SOBRE O DESENHO;
 - ESSE DESENHO DEVE SER IMPRESSO COLORIDO.

DATA	PROJETO	DESENHO	ESCALA
AGOSTO/2023	ALPHA PROJETOS	ALPHA PROJETOS	INDICADA

OBJETO MANUTENÇÃO PREVENTIVA E CORRETIVA DE DIVERSAS UNIDADES BÁSICAS DE SAÚDE

PROPRIETÁRIO PREFEITURA MUNICIPAL DE MAURITI - CE

ENDEREÇO/OBRA VILA DE FATIMA NO MUNICÍPIO MAURITI- CE

ASSUNTO: ARQUITETÔNICO

- CONTEÚDO:**
- PLANTA BAIXA
 - LEGENDA
 - QUADRO DE ESQUADRIAS
 - PLANTA DE COBERTA

PRANCHA:
04 / 13

PROJETO DESENVOLVIDO POR:

ALPHA
Projetos de Engenharia
CNPJ: 44.608.778/0001-63
RODOVIA CE-295, KM 18 CONJ. CAFÉ DA LINHA GALPÃO 01,
ZONA RURAL, ABAIARA-CE TELEFONE: (88) 99642-6488

PREFEITURA DE MAURITI
Cuidando das pessoas



PLANTA DE COBERTA
 ESCALA 1/100

Emerson Patrick Alves Martins
 Engenheiro Civil CREA/CE 321456
 RNP 061528981-9

NOTAS

- COTAS EM METROS;
- COTAS DE NÍVEL EM METROS;
- CONFERIR MEDIDAS, ABERTURAS, NÍVEIS E PRUMOS NO LOCAL;
- MEDIDAS EM COTAS PREVALECEM SOBRE O DESENHO;
- ESSE DESENHO DEVE SER IMPRESSO COLORIDO.

DATA	PROJETO	DESENHO	ESCALA
JULHO/2023	ALPHA PROJETOS	ALPHA PROJETOS	INDICADA

OBJETO
 RECUPERAÇÃO DE DIVERSAS UNIDADE BASICA DE SAUDE

PROPRIETÁRIO
 PREFEITURA MUNICIPAL DE MAURITI - CE

ENDEREÇO/OBRA
 DISTRITO DO COITÉ NO MUNICÍPIO MAURITI-CE

ASSUNTO:
ARQUITETÔNICO

CONTEÚDO:	PRANCHA:
- PLANTA BAIXA	<div style="font-size: 2em; font-weight: bold;">05</div> <hr style="width: 50%; margin: 0 auto;"/> <div style="font-size: 2em; font-weight: bold;">13</div>
- LEGENDA	
- QUADRO DE ESQUADRIAS	
- PLANTA DE COBERTA	

PROJETO DESENVOLVIDO POR:



ALPHA
 PROJETOS DE ENGENHARIA
 CNPJ: 44.608.778/0001-83
 RODOVIA CE 283, KM 18 CONJ. CAFÉ DA LINHA GALPÃO 01,
 ZONA RURAL, ABAIARA-CE TELEFONE: (88) 96842-8488



PREFEITURA DE MAURITI
Cidade das pessoas



HALL
=23,63m²



TABELA DE ESQUADRIAS	
DESCRIÇÃO	DIMENSÕES
PMO1	2,00 x 2,10
PMO2	0,80 x 2,10
PMO3	0,80 x 2,10
JM01	1,80 x 1,80
JM02	1,00 x 0,80
JM03	0,80 x 0,80

Emerson Patrick Alves Martins
Engenheiro Civil CREA/CE 321456
RNP 061528981-9

NOTAS

- COTAS EM METROS;
- COTAS DE NÍVEL EM METROS;
- CONFERIR MEDIDAS, ABERTURAS, NÍVEIS E PRUMOS NO LOCAL;
- MEDIDAS EM COTAS PREVALECEM SOBRE O DESENHO;
- ESSE DESENHO DEVE SER IMPRESSO COLORIDO.

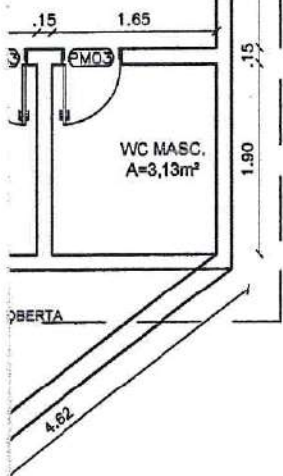
IXA

DATA	PROJETO	DESENHO	ESCALA
AGOSTO/2023	ALPHA PROJETOS	ALPHA PROJETOS	INDICADA
OBJETO	MANUTENÇÃO PREVENTIVA E CORRETIVA DE DIVERSAS UNIDADES BÁSICAS DE SAÚDE		
PROPRIETÁRIO	PREFEITURA MUNICIPAL DE MAURITI- CE		
ENDEREÇO/OBRA	DISTRITO DE SÃO MIGUEL NO MUNICÍPIO MAURITI- CE		
ASSUNTO:	ARQUITETÔNICO		
CONTEÚDO:	- PLANTA BAIXA - LEGENDA - QUADRO DE ESQUADRIAS - PLANTA DE COBERTA		PRANCHA: 06 / 13

PROJETO DESENVOLVIDO POR:



PROJETOS DE ENGENHARIA
CNPJ: 44.608.778/0001-53
RODOVIA CE-393, KM 18 CONJ. CAFÉ DA LINHA GALPÃO 01,
ZONA RURAL, AMAIARA-CE TELEFONE: (88) 98842-9488





TABELA DE ESQUADRIAS	
DESCRIÇÃO	DIMENSÕES
PM01	1,50 x 2,10
PM02	0,80 x 2,10
PM03	0,80 x 2,10
JM01	1,50 x 1,60
JM02	1,50 x 1,00
JM03	0,60 x 0,40

Emerson Patrick Alves Martins
Engenheiro Civil CREA/CE 321456
RNP 061528981-9

NOTAS

- COTAS EM METROS;
- COTAS DE NÍVEL EM METROS;
- CONFERIR MEDIDAS, ABERTURAS, NÍVEIS E PRUMOS NO LOCAL;
- MEDIDAS EM COTAS PREVALECEM SOBRE O DESENHO;
- ESSE DESENHO DEVE SER IMPRESSO COLORIDO.

DATA	PROJETO	DESENHO	ESCALA
AGOSTO/2023	ALPHA PROJETOS	ALPHA PROJETOS	INDICADA

OBJETO MANUTENÇÃO PREVENTIVA E CORRETIVA DE DIVERSAS UNIDADES BÁSICAS DE SAÚDE

PROPRIETÁRIO PREFEITURA MUNICIPAL DE MAURITI - CE

ENDEREÇO/OBRA DISTRITO DO SÃO FELIX NO MUNICÍPIO MAURITI - CE

ASSUNTO: ARQUITETÔNICO

CONTEÚDO:

- PLANTA BAIXA
- LEGENDA
- QUADRO DE ESQUADRIAS
- PLANTA DE COBERTA

PRANCHA:

07/13

PROJETO DESENVOLVIDO POR:



PROJETOS DE ENGENHARIA
CNPJ: 44.608.778/0001-93
RODOVIA CE-293, KM 18 CONJ. CAFÉ DA LINHA GALPÃO 01,
ZONA RURAL, ABAIARA-CE TELEFONE: (86) 39842-5488

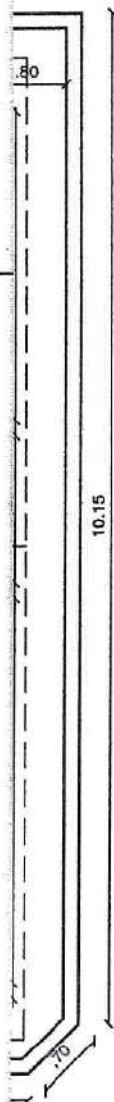

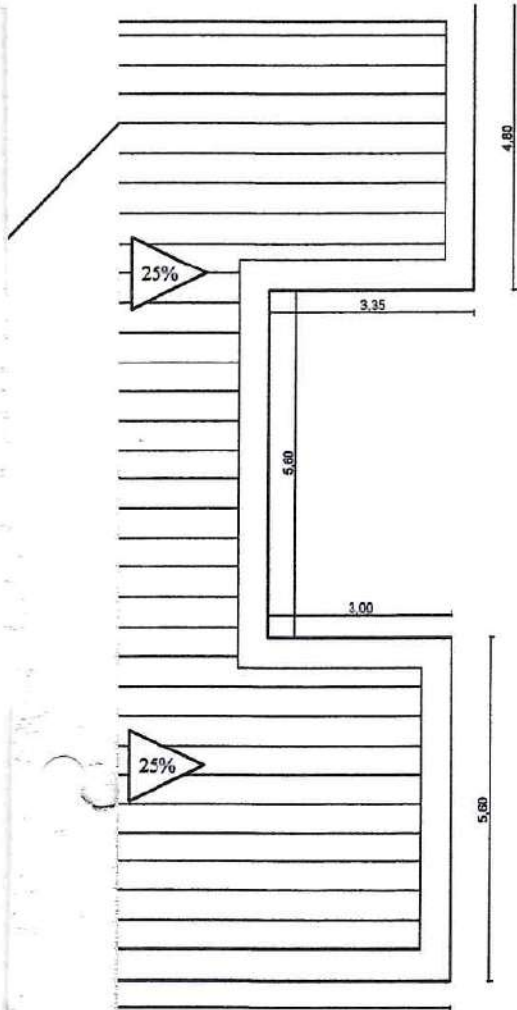

LEGENDA

- PM1 = 2,00 X 2,10m
- PM2 = 0,80 X 2,10m
- PM3 = 0,60 X 2,10m
- PM4 = 1,50 X 2,10m
- JM1 = 1,50 X 1,30m
- JM2 = 1,00 X 0,40m
- JM3 = 1,20 X 1,30m

Emerson Patrick Alves Martins
 Engenheiro Civil CREA/CE 321456
 RNP 061528981-9

NOTAS

- COTAS EM METROS;
- COTAS DE NÍVEL EM METROS;
- CONFERIR MEDIDAS, ABERTURAS, NÍVEIS E PRUMOS NO LOCAL;
- MEDIDAS EM COTAS PREVALECEM SOBRE O DESENHO;
- ESSE DESENHO DEVE SER IMPRESSO COLORIDO.

DATA	PROJETO	DESENHO	ESCALA
AGOSTO/2023	ALPHA PROJETOS	ALPHA PROJETOS	INDICADA
OBJETO	MANUTENÇÃO PREVENTIVA E CORRETIVA DE DIVERSAS UNIDADES BÁSICAS DE SAÚDE		
PROPRIETÁRIO	PREFEITURA MUNICIPAL DE MAURITI - CE		
ENDEREÇO/OBRA	DISTRITO DE NOVA SANTA CRUZ NO MUNICÍPIO DE MAURITI - CE		
ASSUNTO:	ARQUITETÔNICO		
CONTEÚDO:	<ul style="list-style-type: none"> - PLANTA BAIXA - LEGENDA - QUADRO DE ESQUADRIAS - PLANTA DE COBERTA 		PRANCHA: 09 / 13

PROJETO DESENVOLVIDO POR:



PROJETOS DE ENGENHARIA
 CNPJ: 44.608.778/0001-53
 RODOVIA CE-393, KM 18 CONJ. CAFÉ DA LINHA GALPÃO 01,
 ZONA RURAL, ABAIARA-CE TELEFONE: (88) 98842-5488





25%

25%

Emerson Patrick Alves Martins
Engenheiro Civil CREA/CE 321456
RNP 061528981-9

1 COBERTA
ESCALA 1/100

NOTAS

- COTAS EM METROS;
- COTAS DE NÍVEL EM METROS;
- CONFERIR MEDIDAS, ABERTURAS, NÍVEIS E PRUMOS NO LOCAL;
- MEDIDAS EM COTAS PREVALECEM SOBRE O DESENHO;
- ESSE DESENHO DEVE SER IMPRESSO COLORIDO.

DATA	PROJETO	DESENHO	ESCALA
AGOSTO/2023	ALPHA PROJETOS	ALPHA PROJETOS	INDICADA

OBJETO: MANUTENÇÃO PREVENTIVA E CORRETIVA DE DIVERSAS UNIDADES BÁSICAS DE SAÚDE

PROPRIETÁRIO: PREFEITURA MUNICIPAL DE MAURITI - CE

ENDEREÇO/OBRA: SÍTIO ALTO VERMELHO NO MUNICÍPIO DE MAURITI - CE

ASSUNTO: ARQUITETÔNICO

CONTEÚDO:

- PLANTA BAIXA
- LEGENDA
- QUADRO DE ESQUADRIAS
- PLANTA DE COBERTA

PRANCHA:

10 / 13

PROJETO DESENVOLVIDO POR:



PROJETOS DE ENGENHARIA
 CNPJ: 44.608.778/0001-53
 RODOVIA CE-293, KM 18 CONJ. CAFÉ DA LINHA GALPÃO 01,
 ZONA RURAL, ABAIARA-CE TELEFONE: (88) 98942-5488



M
M
M
M

19.50

PLANTA BAIXA
Escala 1/75

LEGENDA	
PORTAS	
P1	PORTA 0,80m x 2,10m
P2	PORTA 0,60m x 2,10m
COMBOGO	
C1	COMBOGÓ 1,00m x 1.60m
C2	COMBOGÓ 0.40m x 0.40m
C3	COMBOGÓ 1.20m x 1.50m
C4	COMBOGÓ 1.30m x 1.20m
PORTÃO DE FERRO	
PF1	PORTÃO 2,00m x 2,10m
PF2	PORTÃO 1,57m x 1,80m
GF1	GRADE 1.50m x 1.20m

Emerson Patrick Alves Martins
Engenheiro Civil CREA/CE 321456
RNP 061528981-9

NOTAS

- COTAS EM METROS;
- COTAS DE NÍVEL EM METROS;
- CONFERIR MEDIDAS, ABERTURAS, NÍVEIS E PRUMOS NO LOCAL;
- MEDIDAS EM COTAS PREVALECEM SOBRE O DESENHO;
- ESSE DESENHO DEVE SER IMPRESSO COLORIDO.

DATA	PROJETO	DESENHO	ESCALA
AGOSTO/2023	ALPHA PROJETOS	ALPHA PROJETOS	INDICADA

OBJETO
**MANUTENÇÃO PREVENTIVA E CORRETIVA DE
DIVERSAS UNIDADES BÁSICAS DE SAÚDE**

PROPRIETÁRIO
PREFEITURA MUNICIPAL DE MAURITI - CE

ENDEREÇO/OBRA
SÍTIO SANTO ANTÔNIO DOS POSSEIROS, DISTRITO DE ANAUÁ - MAURITI - CE

ASSUNTO:
ARQUITETÔNICO

CONTEÚDO:

- PLANTA BAIXA
- LEGENDA
- QUADRO DE ESQUADRIAS
- PLANTA DE COBERTA

PRANCHA:

11
/ 13

PROJETO DESENVOLVIDO POR:



PROJETOS DE ENGENHARIA
CNPJ: 44.908.778/0001-83
RODOVIA CE-203, KM 18 CONJ. CAFÉ DA LINHA GALPÃO 01,
ZONA RURAL, ABAIARA-CE TELEFONE: (86) 98842-8488





QUADRO DE ESQUADRIAS EM (M)

	LARG	ALT	DISCRIMINACAO
	1,20	2,40	PORTA DE ALUMÍNIO E VIDRO
	0,80	2,10	PORTA TIPO PARANÁ
	0,70	2,10	PORTA TIPO PARANÁ
	0,60	2,10	PORTA TIPO PARANÁ
1	1,80	0,40	JANELA DE ALUMÍNIO E VIDRO
2	0,80	0,40	JANELA DE ALUMÍNIO E VIDRO
3	1,20	0,40	JANELA DE ALUMÍNIO E VIDRO
	1,20	2,00	PORTÃO DE FERRO

Emerson Patrick Alves Martins
Engenheiro Civil CRSA/CE 321456
RNP 061528981-9

NOTAS

- COTAS EM METROS;
- COTAS DE NÍVEL EM METROS;
- CONFERIR MEDIDAS, ABERTURAS, NÍVEIS E PRUMOS NO LOCAL;
- MEDIDAS EM COTAS PREVALECEM SOBRE O DESENHO;
- ESSE DESENHO DEVE SER IMPRESSO COLORIDO.

DATA	PROJETO	DESENHO	ESCALA
AGOSTO/2023	ALPHA PROJETOS	ALPHA PROJETOS	INDICADA

OBJETO **MANUTENÇÃO PREVENTIVA E CORRETIVA DE DIVERSAS UNIDADES BÁSICAS DE SAÚDE**

PROPRIETÁRIO **PREFEITURA MUNICIPAL DE MAURITI - CE**

ENDEREÇO/OBRA **DISTRITO DE PALESTINA / MUNICIPIO MAURITI- CEARÁ**

ASSUNTO: **ARQUITETÔNICO**

CONTEÚDO: - PLANTA BAIXA
- LEGENDA
- QUADRO DE ESQUADRIAS
- PLANTA DE COBERTA

PRANCHA:
12/13

PROJETO DESENVOLVIDO POR:



Projetos de Engenharia
CNPJ: 44.608.778/0001-53
RODOVIA CE-203, KM 18 CONJ. CAFÉ DA LINHA GALPÃO 01,
ZONA RURAL, ABAIARA-CE TELEFONE: (06) 99842-9499



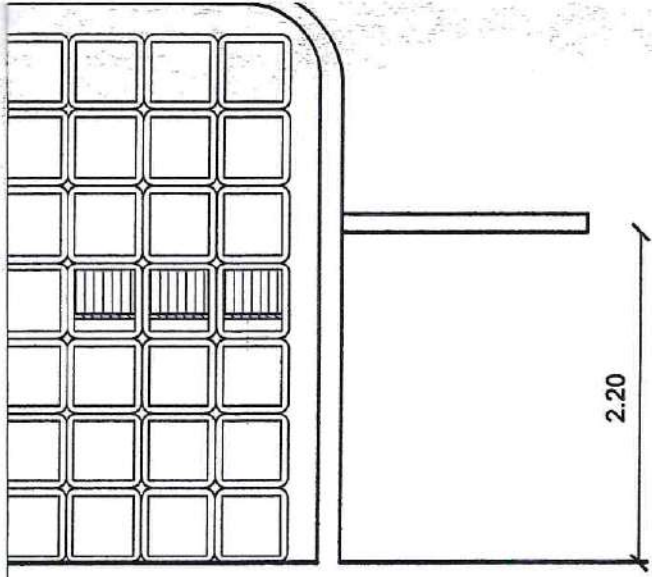
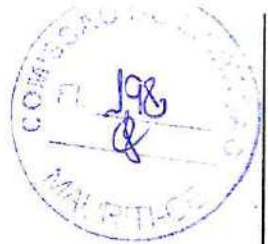

Emerson Patrício Alves Martins
 Engenheiro Civil CREA/CE 321456
 RNP 06.528981-9

NOTAS

- COTAS EM METROS;
- COTAS DE NÍVEL EM METROS;
- CONFERIR MEDIDAS, ABERTURAS, NÍVEIS E PRUMOS NO LOCAL;
- MEDIDAS EM COTAS PREVALECEM SOBRE O DESENHO;
- ESSE DESENHO DEVE SER IMPRESSO COLORIDO.

DATA	PROJETO	DESENHO	ESCALA
AGOSTO/2023	ALPHA PROJETOS	ALPHA PROJETOS	INDICADA
OBJETO	MANUTENÇÃO PREVENTIVA E CORRETIVA DE DIVERSAS UNIDADES BÁSICAS DE SAÚDE		
PROPRIETÁRIO	PREFEITURA MUNICIPAL DE MAURITI - CE		
ENDEREÇO/OBRA	AVENIDA DR. FERNANDES TELES CARTAXO - MAURITI- CEARÁ		
ASSUNTO:	ARQUITETÔNICO		
CONTEÚDO:	- PLANTA BAIXA - LEGENDA - QUADRO DE ESQUADRIAS - PLANTA DE COBERTA		

13 / 13

PROJETO DESENVOLVIDO POR:



PROJETOS DE ENGENHARIA
 CNPJ: 44.608.778/0001-53
 RODOVIA CE-393, KM 18 CONJ. CAFÉ DA LINHA GALPÃO 01,
 ZONA RURAL, ABAIARA-CE TELEFONE: (88) 98642-6488



PREFEITURA DE MAURITI
Cuidando das pessoas

AD