



PREFEITURA DE MAURITI



**QCI - QUADRO DE COMPOSIÇÃO DO INVESTIMENTO**

<b>Nº OPERAÇÃO</b> 1081660-15	<b>Nº SICONV</b> 824039/2021	<b>GESTOR</b> MDR	<b>PROGRAMA</b> Desenvolvimento Regional, Territorial e Urbano	<b>AÇÃO / MODALIDADE</b>	<b>Grau de Sigilo</b> #PUBLICO
<b>PROPONENTE / TOMADOR</b> PREFEITURA MUNICIPAL DE MAURITI			<b>MUNICÍPIO / UF</b> MAURITI / CE	<b>LOCALIDADE / ENDEREÇO</b> DIVERSAS LOCALIDADES NO MUNICÍPIO DE MAURITI-CE	<b>RECURSO</b> OGU não-PAC
<b>OBJETO</b> CONSTRUÇÃO DE POÇOS PROFUNDOS NO MUNICÍPIO DE MAURITI-CE			<b>APELIDO DO EMPREENDIMENTO</b> CONSTRUÇÃO DE POÇOS PROFUNDOS NO MUNICÍPIO DE MAURITI-CE		<b>VALORES CONTRATADOS (R\$)</b>
			<b>REPASSO</b> 238.856,00	<b>CONTRAPARTIDA</b> 41.384,65	<b>INVESTIMENTO</b> 280.240,65

Etapa	Meta / Sub-Meta	Item de Investimento	Sub-Item de Investimento	Descrição da Meta / Sub-Meta	Situação	Quantidade	Unid.	Saldo a Reprogramar		Investimento (R\$)
								Repasso (R\$)	Contrapartida (R\$)	
1	Meta 1.	Abastecimento de água	Captação subterrânea	CONSTRUÇÃO DE POÇOS PROFUNDOS EM DIVERSAS LOCALIDADES DO MUNICÍPIO DE MAURITI-CE	Em Análise	2,00	m²/s	238.856,00 (85,23%)	41.384,65 (14,77%)	280.240,65 (100,00%)
1	Meta 2.									
1	Meta 3.									
1	Meta 4.									
1	Meta 5.									
1	Meta 6.									
1	Meta 7.									
1	Meta 8.									
1	Meta 9.									
1	Meta 10.									
<b>TOTAL</b>								<b>Repasso (R\$)</b> 238.856,00	<b>Contrapartida (R\$)</b> 41.384,65	<b>Investimento (R\$)</b> 280.240,65

<b>1</b>	<b>238.856,00</b>	<b>41.384,65</b>	<b>280.240,65</b>
<b>2</b>			
<b>3</b>			
<b>TOTAL - ETAPA</b>			

Representante Tomador / Agente Promotor  
 Nome: João Paulo Furtado  
 Cargo: Prefeito Municipal

Local: Mauriti-CE  
 Data: 23 de fevereiro de 2024

*Emerson Paiva Alves Martins*  
 Engenheiro Civil - CREACE-321456  
 RNP 061528971-9



Av. Sombrio Martins, S/Nº | CEP: 63.210-000 - Mauriti - Ceará  
 CNPJ: 07.656.866/0001-05  
 WWW.MAURITI.CE.GOV.BR

"O USO DE ENRGMS PRAJUDICA A SAÚDE E DESTROI A FAMILIA"

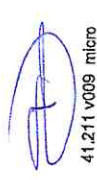



PREFEITURA DE MAURITI



CFF-CT - CRONOGRAMA FÍSICO FINANCEIRO DO CONTRATO

Nº OPERAÇÃO 1081560-15	Nº SICONV 924039/2021	GESTOR MDR	PROGRAMA Desenvolvimento Regional, Territorial e Urbano	ACÇÃO / MODALIDADE	Grau de Sigilo #PUBLICO
PROponente / Tomador PREFEITURA MUNICIPAL DE MAURITI			MUNICIPIO / UF MAURITI / CE	LOCALIDADE / ENDEREÇO DIVERSAS LOCALIDADES NO MUNICIPIO DE MAURITI-CE	RECURSO OGU não-PAC
OBJETO CONSTRUÇÃO DE POÇOS PROFUNDOS NO MUNICIPIO DE MAURITI-CE			APELIDO DO EMPREENDIMENTO CONSTRUÇÃO DE POÇOS PROFUNDOS NO MUNICIPIO DE MAURITI-CE	REPASSO 238.856,00	VALORES CONTRATADOS (R\$) CONTRAPARTIDA INVESTIMENTO 41.384,65

Início Previsto  
mar-24

Etapa	Meta / Sub-Meta	Descrição da Meta / Sub-Meta	Valores Totais (R\$)	Parcela 1 abr-24	Parcela 2 mai-24
		Parcela		47,44%	52,56%
		Repasso (R\$)		113.320,86	126.535,14
		CP Fin. (R\$)		19.634,19	21.750,46
		Outros (R\$)		0,00	0,00
		Invest. (R\$)		132.955,05	147.285,60
		(%)		47,44%	100,00%
		Repasso (R\$)	238.856,00	113.320,86	238.856,00
		CP Fin. (R\$)	41.384,66	19.634,19	41.384,65
		Outros (R\$)	0,00	0,00	0,00
		Acum. Inv. (R\$)	280.240,65	132.955,05	280.240,65
		Acumulado (%)		47,44%	100,00%
1	Meta	CONSTRUÇÃO DE POÇOS PROFUNDOS EM DIVERSAS	280.240,65	132.955,05	280.240,65

Local: Mauriti-CE  
Data: 23 de fevereiro de 2024

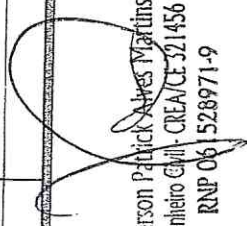
  
Emerson Patrick Alves Martins  
Engenheiro Civil - CREA/CE-321456  
RNP 06 528971-9

Representante Tomador / Agente Promotor  
Nome: João Paulo Furtado  
Cargo: Prefeito Municipal



Av. Henrique Bastos, S/N, J. CE 14.610-000 - Mauriti - Ceará  
CNPJ: 07.605.283/0001-01  
www.mauriti.ce.gov.br





ÃO  
 FELIX  
 483 \ 9198303

Legenda  
 POÇO - SÍTIO SÃO FELIX

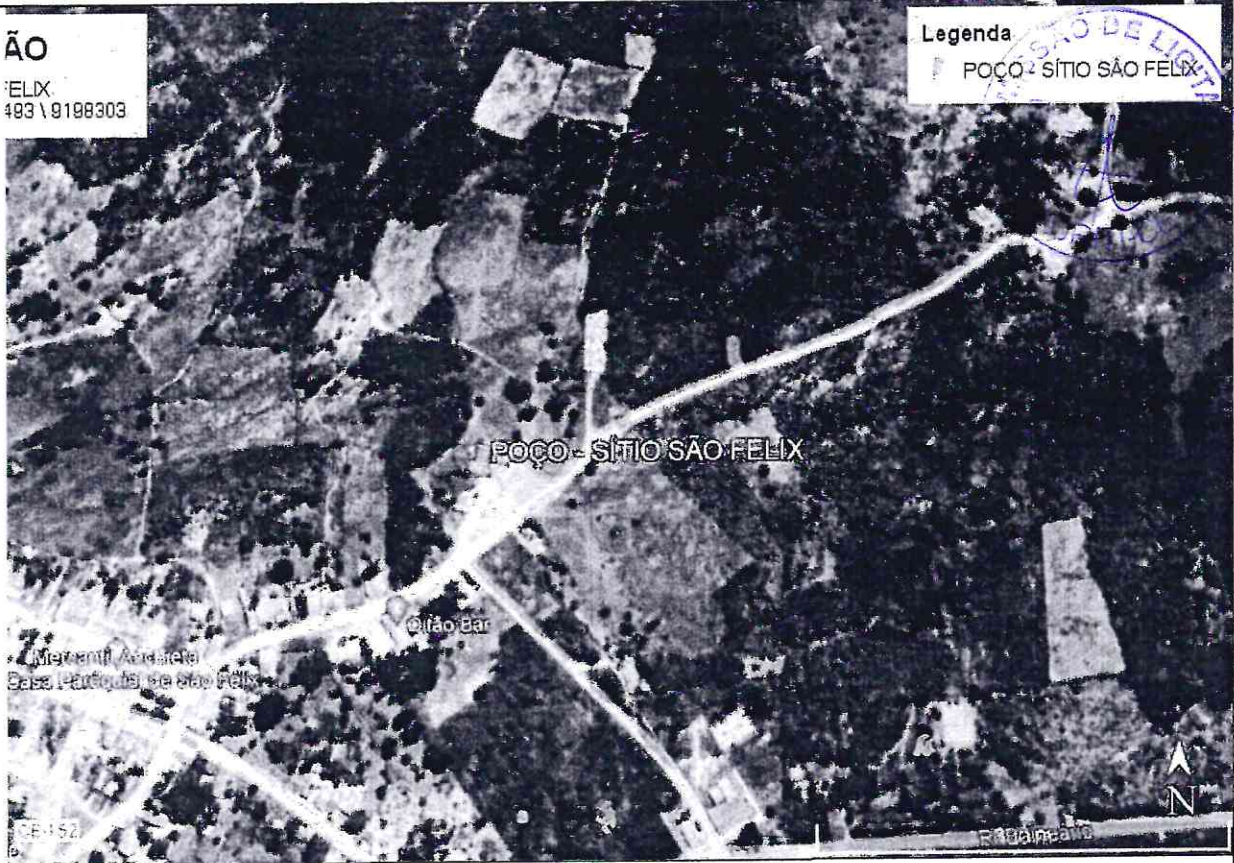

Engenheiro Civil - CREA/CE 321456  
 RNF 061526971-9

NOTAS

JPS  
 07  
 06  
 95  
 97

DATA	PROJETO	DESENHO	ESCALA
FEVEREIRO/2024	ALPHA PROJETOS	JADER MACHADO	INDICADA

OBJETO  
 CONSTRUÇÃO DE POÇO TUBULAR PROFUNDO

PROPRIETÁRIO  
 PREFEITURA MUNICIPAL DE MAURITI - CEARÁ

ENDEREÇO/OBRA  
 SÍTIO SÃO FELIX / MUNICÍPIO DE MAURITI - CEARÁ

ASSUNTO:  
**LOCALIZAÇÃO**

- CONTEÚDO:
- PLANTA BAIXA DO TERRENO
  - LEGENDA
  - LOCALIZAÇÃO
  - COODENADAS GEOGRÁFICAS

PRANCHA:  
**01** / **02**

PROJETO DESENVOLVIDO POR:





**ZAÇÃO**

SÍTIO OLHO D'ÁGUA DO PAU  
DA: 521960 \ 9196658

**Legenda**

POÇO - SÍTIO OLHO D'ÁGUA DO PAU

arth

2024/01/24

POÇO - SÍTIO OLHO D'ÁGUA DO PAU

100 m



Amerson Patrick Alves Martins  
Engenheiro Civil - CREA/CE 321456  
RNP 061528971-9

UTM/UPS  
(000)

9196668  
9196660  
9196652  
9196658

REAS

0 m2

**NOTAS**

DATA	PROJETO	DESENHO	ESCALA
FEVEREIRO/2024	ALPHA PROJETOS	JADER MACHADO	INDICADA

OBJETO  
CONSTRUÇÃO DE POÇO TUBULAR PROFUNDO

PROPRIETÁRIO  
PREFEITURA MUNICIPAL DE MAURITI - CEARÁ

ENDEREÇO/OBRA  
(SERRA BRAVA) SÍTIO OLHO D'ÁGUA DO PAU / MUNICÍPIO DE MAURITI - CE

ASSUNTO:  
**TOPOGRAFICO**

- CONTEÚDO:
- PLANTA BAIXA DO TERRENO
  - LEGENDA
  - LOCALIZAÇÃO
  - COODENADAS GEOGRÁFICAS

PRANCHA:

02 / 02

PROJETO DESENVOLVIDO POR:



PROJETOS DE ENGENHARIA  
CNPJ: 44.608.778/0001-53  
RODOVIA CE-203, KM 18 CONJ. CAFÉ DA LINHA GALPÃO 01,  
ZONA RURAL, ABAIARA - CE TELEFONE: (88) 98042-5488





NTA VIRADA 07 FIOS

FURADO 1/2 VEZ

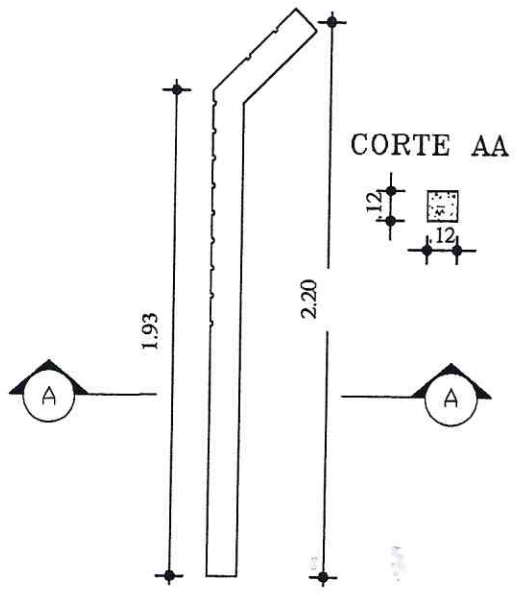

**3** DETALHE ESTACA DE CONCRETO  
ESCALA 1 / 25

Engenheiro Patrick Alves Martins  
Engenharia Civil - CREA/CE 321456  
RNP 061528971-9

CRETO  
17 FIOS

0 DOS  
PADO

ÚNICA

ERÂMICO

VEZ

NOTAS

DATA	PROJETO	DESENHO	ESCALA
DEZEMBRO/2023	ALPHA PROJETOS	PATRICK MARTINS	INDICADA

OBJETO  
**CONSTRUÇÃO DE POÇOS TUBULARES PROFUNDOS**

PROPRIETÁRIO  
PREFEITURA MUNICIPAL DE MAURITI - CE

ENDEREÇO/OBRA  
DIVERSAS LOCALIDADES DO MUNICÍPIO DE MAURITI - CE

ASSUNTO:  
**CAPTAÇÃO**

CONTEÚDO:  
- PLANTA BAIXA DA ÁREA DO POÇO  
- DETALHE DA CERCA  
- DETALHE DAS ESTACAS

PRANCHA:  
**01** / 05

PROJETO DESENVOLVIDO POR:

**ALPHA**  
PROJETOS DE ENGENHARIA  
CNPJ: 44.608.778/0001-53  
RODOVIA CE-293, KM 18 CONJ. CAFÉ DA LINHA GALPÃO 01,  
ZONA RURAL, ABAIARA-CE TELEFONE: (85) 08642-5498

**PREFEITURA DE MAURITI**  
Cuidando das pessoas





100  
L

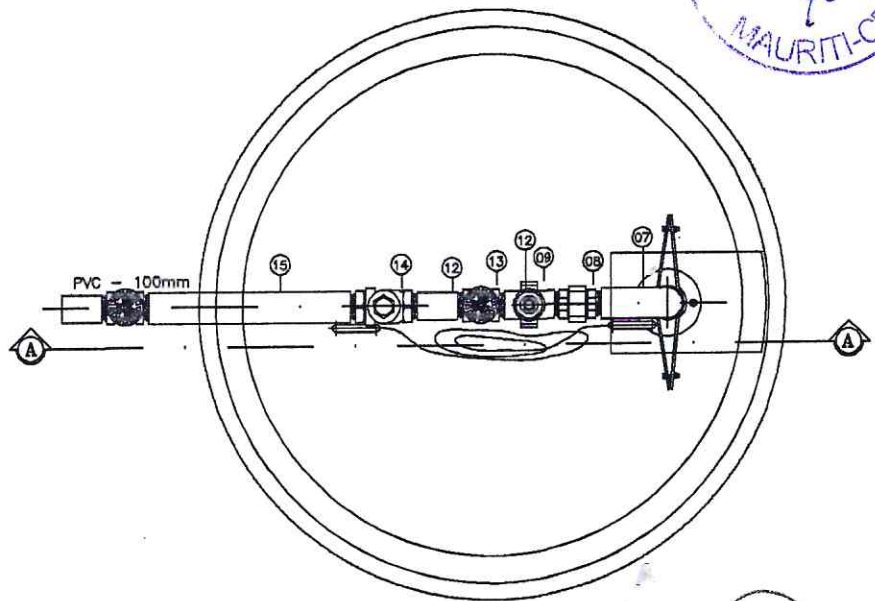

**DESCRIÇÃO DOS MATERIAIS**

	QUANT. (un)	DIAM. (mm)
	1	-
	1	2"
	1	2" x 3"
	VAR.	3"
m)	VAR.	3"
	1	3"
EXT.	1	3"
	1	3"
CAVEL	1	3"x3/4"
	1	3/4"
	1	3/4"
	2	3"
NTE	2	3"
	1	3"
	1	3"
	VAR.	3"
	1	3"
	VAR.	3/4"
	VAR.	3/4"
	1	3/4"
	1	3/4"
	1	3/4"
	1	3/4"
	1	3/4"
	VAR.	-
	1	3/4"
CAVEL	VAR.	3/4"

**1 PLANTA BAIXA**  
ESCALA... 1/20

Emerson Patrick Alves Martins  
Engenheiro Civil - CREA/CE 321456  
RNP 061526971-9

**NOTAS**

DATA	PROJETO	DESENHO	ESCALA
DEZEMBRO/2023	ALPHA PROJETOS	PATRICK MARTINS	INDICADA

**OBJETO**

**CONSTRUÇÃO DE POÇOS TUBULARES PROFUNDOS**

**PROPRIETÁRIO**

PREFEITURA MUNICIPAL DE MAURITI - CE

**ENDEREÇO/OBRA**

DIVERSAS LOCALIDADES DO MUNICÍPIO DE MAURITI - CE

**ASSUNTO:**

**CAPTAÇÃO**

**CONTEÚDO:**

- DETALHAMENTO DA CAPTAÇÃO (POÇO A EXECUTAR)
- PLANTA BAIXA DO SISTEMA DE CAPTAÇÃO
- CORTE A-A
- LEGENDAS E ESPECIFICAÇÕES

**PRANCHA:**

**02**  
05

**PROJETO DESENVOLVIDO POR:**





.02

Fiso

*Emerson Patrick Alves Martins*  
Engenheiro Civil - CREA/CE 321456  
RNP 06.520971-9

NOTAS

DATA	PROJETO	DESENHO	ESCALA
DEZEMBRO/2023	ALPHA PROJETOS	PATRICK MARTINS	INDICADA

OBJETO  
**CONSTRUÇÃO DE POÇOS TUBULARES PROFUNDOS**

PROPRIETÁRIO  
PREFEITURA MUNICIPAL DE MAURITI - CE

ENDEREÇO/OBRA  
DIVERSAS LOCALIDADES DO MUNICÍPIO DE MAURITI - CE

ASSUNTO:  
**CAPTAÇÃO**

CONTEÚDO: - DETALHAMES EXECUTIVOS	PRANCHA: <b>03</b> /05
--------------------------------------	------------------------------

PROJETO DESENVOLVIDO POR:

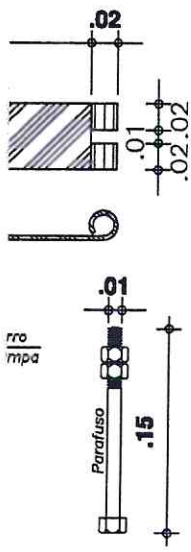





**ALPHA**  
PROJETOS DE ENGENHARIA  
CNPJ: 44.608.778/0001-53  
RODOVIA CE-203, KM 18 CONJ. CAFÉ DA LINHA GALPÃO 01,  
ZONA RURAL, ARAIARA-CE TELEFONE: (88) 98842.6488

**PREFEITURA DE MAURITI**  
Cadastrando as pessoas

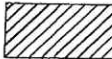
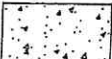

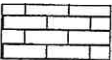
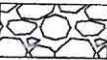
### LEGENDA

-  - ALVENARIA
-  - CONCRETO ARMADO
-  - CONCRETO DE REGULARIZAÇÃO
-  - BALDRAME
-  - FUNDAÇÃO EM ALVENARIA DE PEDRA
-  - TERRENO NATURAL

*Emerson Patrick Alves Martins*  
 Engenheiro Civil - CREA/CE 321456  
 RNP 061528971-9

#### NOTAS

... CADA EM VANT ...  
 ... E PROVA ...  
 ... O DESENHO ...

DATA	PROJETO	DESENHO	ESCALA
DEZEMBRO/2023	ALPHA PROJETOS	PATRICK MARTINS	INDICADA

OBJETO  
**CONSTRUÇÃO DE POÇOS TUBULARES PROFUNDOS**

PROPRIETÁRIO  
 PREFEITURA MUNICIPAL DE MAURITI - CE

ENDEREÇO/OBRA  
 DIVERSAS LOCALIDADES DO MUNICÍPIO DE MAURITI - CE

ASSUNTO:  
**CAPTAÇÃO**

CONTEÚDO: - CASA DO QUADRO DE COMANDO - PLANTA BAIXA - CORTES E VISTAS - LEGENDAS E ESPECIFICAÇÕES	PRANCHA: <b>04</b> / <b>05</b>
--	-----------------------------------

PROJETO DESENVOLVIDO POR:



**ALPHA**  
 PROJETOS DE ENGENHARIA  
 CNPJ: 44.608.778/0001-53  
 RODOVIA CE-233, KM 18 CORAÍ, CAJUPÁ DA LINHA GALPÃO 01,  
 ZONA RURAL, ABAIARA - CE TELEFONE: (88) 98842-6488



**PREFEITURA DE MAURITI**  
*Condomínio dos poços*

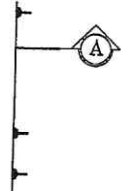





PROFUNDO
Teto
Alta
Piso

Quadro de Cargas (QD1) - POÇO PROFUNDO

I.	Pot. total (W)	Fases	Pot. - A (W)	Pot. - B (W)	Pot. - C (W)	FCT	FCA	In' (A)	Ip (A)	Seção (mm²)	Ic (A)	Icc (kA)	Disj (A)	dV parc (%)	dV total (%)	Status
	4500	A+B+C	1500	1500	1500	1.00	1.00	9.5	9.5	2.5	21.0	3	10	3.89	4.27	OK
	30	A	30			1.00	1.00	0.1	0.1	1.5	17.5	3	10	0.01	0.39	OK
	1500	B		1500		1.00	1.00	6.8	6.8	1.5	17.5	3	10	0.00	0.00	OK
	1500	C			1500	1.00	1.00	6.8	6.8	1.5	17.5	3	10	0.00	0.00	OK
	7530	A+B+C	1530	3000	3000											

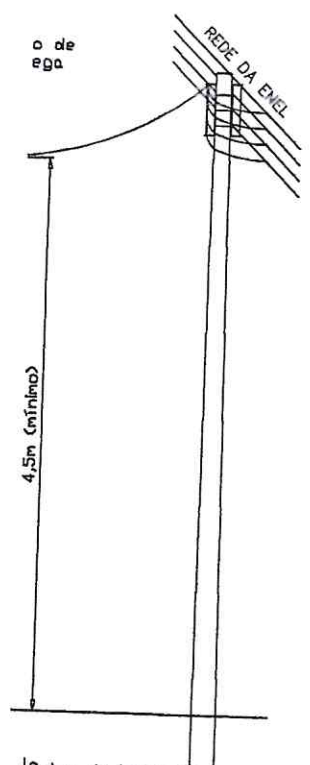

Engenheiro Civil - CREA/CE 321456  
RNP 061528971-9

NOTAS

DATA	PROJETO	DESENHO	ESCALA
DEZEMBRO/2023	ALPHA PROJETOS	TICIANO VIDAL	INDICADA

OBJETO: **CONSTRUÇÃO DE POÇOS TUBULARES PROFUNDOS**

PROPRIETÁRIO: **PREFEITURA MUNICIPAL DE MAURITI - CE**

ENDEREÇO/OBRA: **DIVERSAS LOCALIDADES DO MUNICÍPIO DE MAURITI - CE**

ASSUNTO: **INSTALAÇÕES ELÉTRICAS**

- CONTEÚDO:
- PLANTA INSTALAÇÕES ELÉTRICAS
  - QUADRO DE CARGAS E DEMANDA
  - DIAGRAMA MULTIFILAR
  - LEGENDAS E DETALHES

FRANCHA:  
**05/05**

Caixa de inspeção  
Isolado aterramento

Haste de terra  
(Obrigatória)

ENTRADA

- ALVENARIA
- TAMPA DE CONCRETO
- 1 COBRE NU
- 1 COPPERWELD 2.40M

ATERRAMENTO

PROJETO DESENVOLVIDO POR:



**ALPHA**  
PROJETOS DE ENGENHARIA  
CNPJ: 44.608.778/0001-53  
RODOVIA CE-393, KM 18 CONJ. CAFÉ DA LINHA GALPÃO 01,  
ZONA RURAL, ABAIARA - CE TELEFONE: (85) 99842-5488



**PREFEITURA DE MAURITI**  
Cidade das Palmeiras

Handwritten signature/initials.