

Handwritten signature

CONFERIR MEDIDAS NO LOCAL ANTES DA EXECUÇÃO

SANITÁRIO PCD

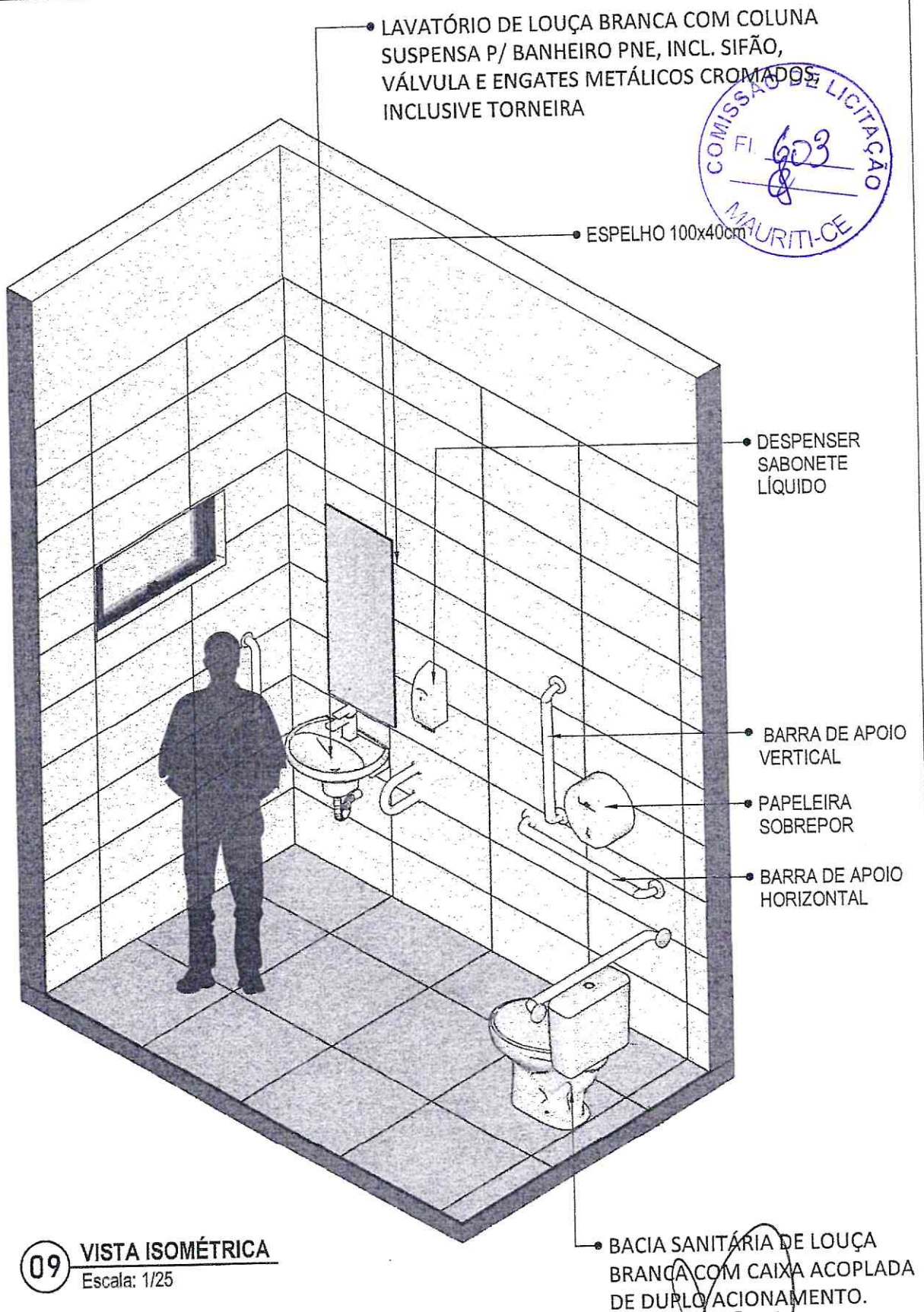

09 VISTA ISOMÉTRICA
Escala: 1/25

Handwritten signature
Emerson Patrick Alves Martins
Engenheiro Civil - CREA/CE 321456
RNP 061528971-9

Handwritten signature/initials

CONFERIR MEDIDAS NO LOCAL ANTES DA EXECUÇÃO

SANITÁRIO PCD

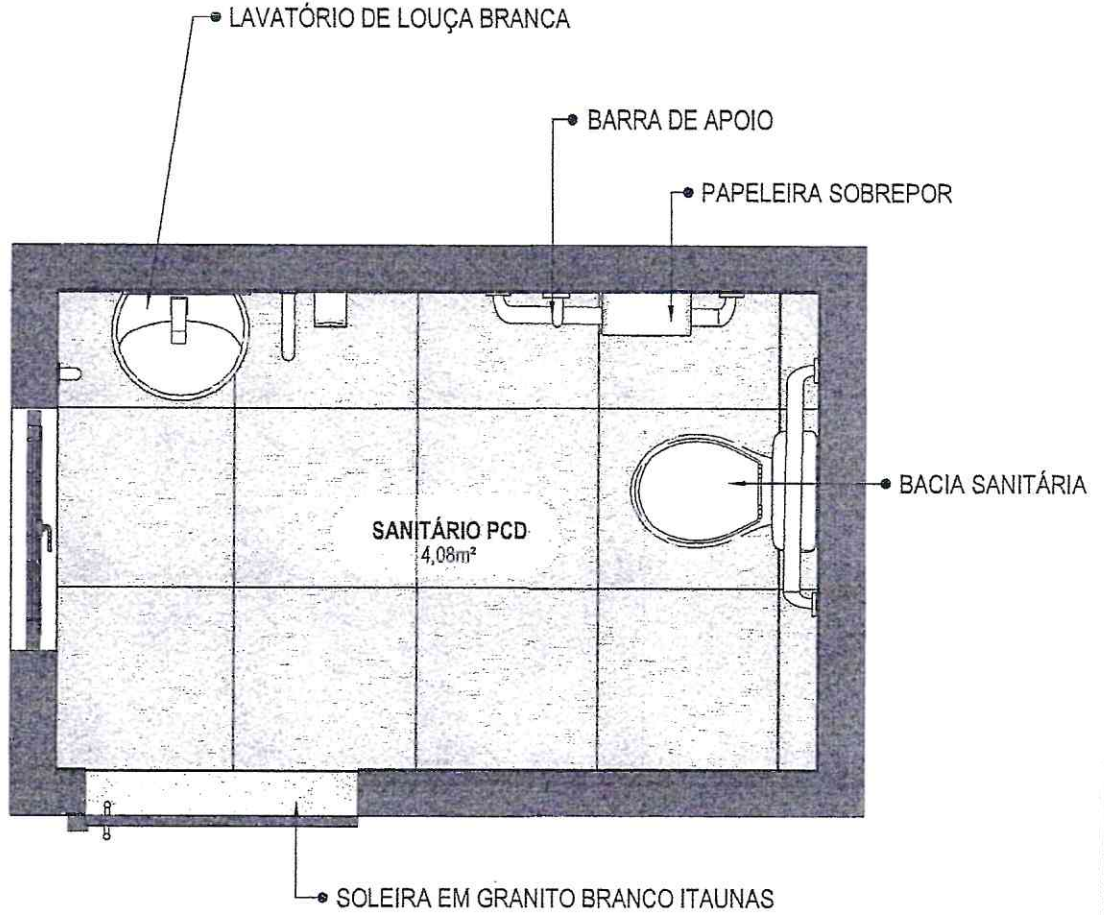

10 PLANTA BAIXA HUMANIZADA
Escala: 1/25

Handwritten signature
Emerson Patrick Alves Martins
Engenheiro Civil - CREA/CE 321456
RNP 061528971-9



MINISTÉRIO DA SAÚDE



PROJETO VINCULADO A UNIDADE BÁSICA DE SAÚDE

MODELO: UBS - PORTE 1

ESCALA: Indicada: PRANCHA

CONTEÚDO: Planta Baixa Humanizada

UNIDADE: Metros: 07 63

Handwritten signature

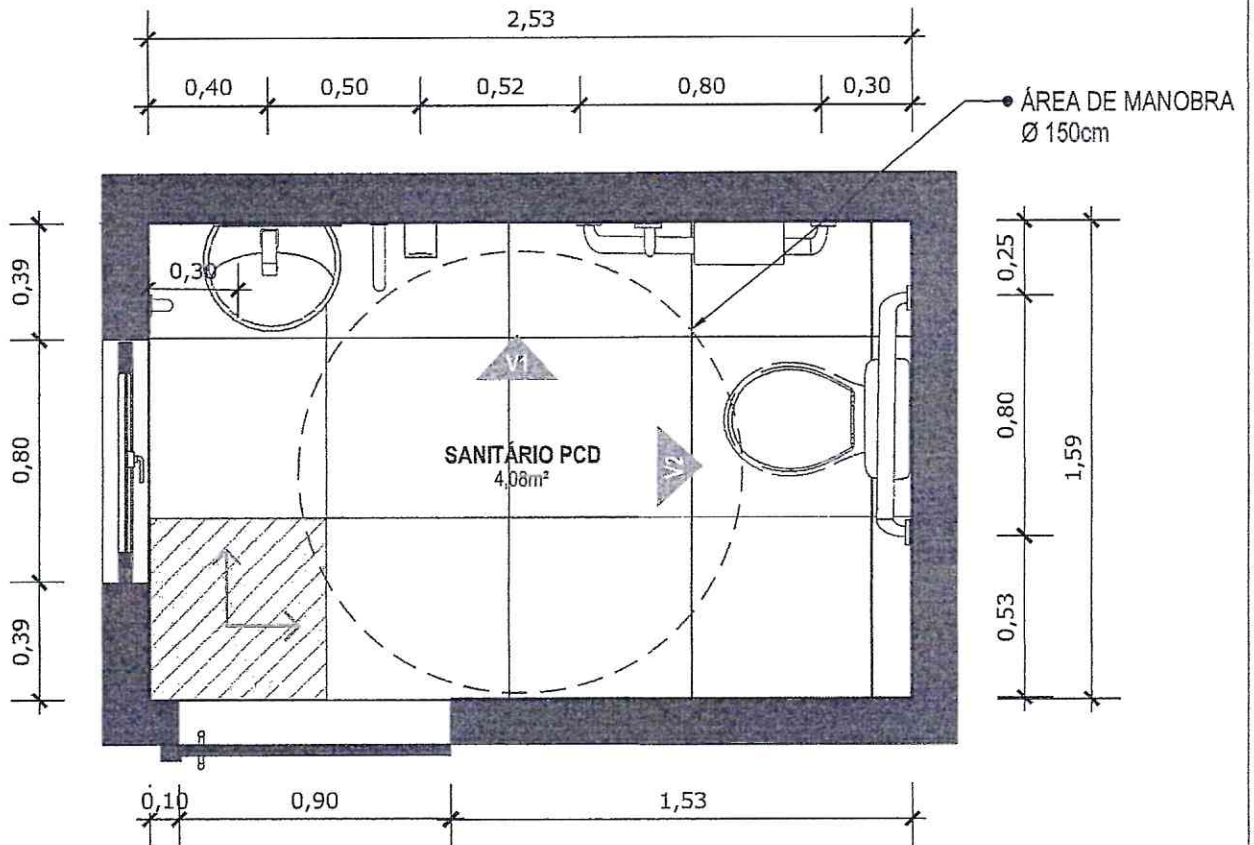

11 PLANTA BAIXA TÉCNICA
Escala: 1/25



PISO EM PORCELANATO RETIFICADO ALTA PERFORMANCE, DIMENSÕES 60X60 CM, COR CINZA, REJUNTE MÍNIMO EPÓXI, NA COR DO REVESTIMENTO (ANTIFUNGO E ANTIMOFO COM 4%MÁX. DE ABSORÇÃO OU EQUIVALENTE).



INDICAÇÃO DE PAGINAÇÃO DE PISO

Handwritten signature
Emerson Patrick Alves Martins
Engenheiro Civil | CREA/CE 321456
RNP 06 | 528971-9



MINISTÉRIO DA SAÚDE



PROJETO VINCULADO A UNIDADE BÁSICA DE SAÚDE

MODELO: UBS - PORTE 1

ESCALA: Indicada PRANCHA

CONTEÚDO: Planta Baixa Técnica

UNIDADE: Metros 08 63

Handwritten signature/initials

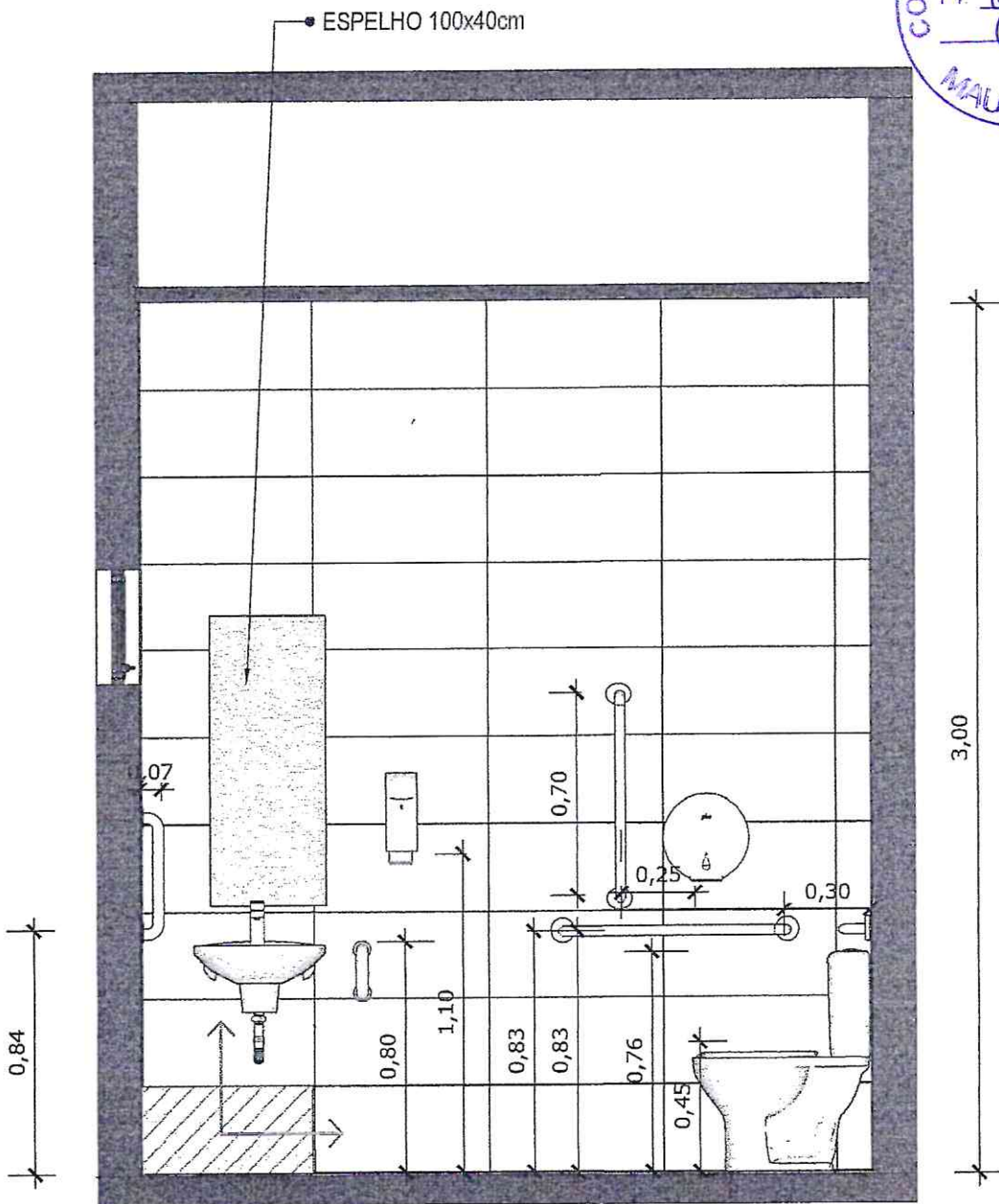

12 VISTA 01
Escala: 1/25



PAREDE COM REVESTIMENTO CERÂMICO (33X45) CM COR BRANCO GELO. REJUNTE COM JUNTA MÍNIMA EPÓXI, NA COR DO REVESTIMENTO (ANTIFUNGO E ANTIMOFO COM 4%MÁX. DE ABSORÇÃO OU EQUIVALENTE).



INDICAÇÃO DE PAGINAÇÃO DE PISO

Handwritten signature
Emerson Patrick Alves Martins
Engenheiro Civil - CREA/CE 321456
RNP 06 528971-9



MINISTÉRIO DA SAÚDE

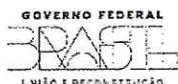

PROJETO VINCULADO A UNIDADE BÁSICA DE SAÚDE

MODELO: UBS - PORTE 1

ESCALA: Indicada PRANCHA

CONTEÚDO: Vista 01

UNIDADE: Metros 09 63

Handwritten signature/initials

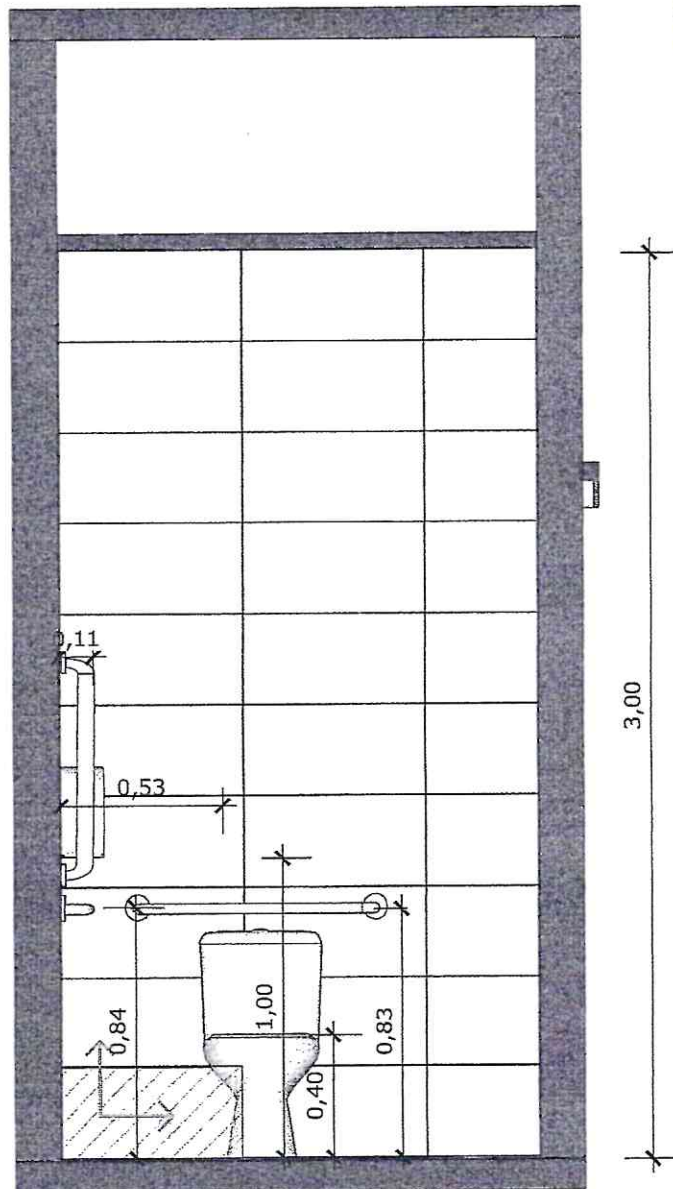

13 VISTA 02
Escala: 1/25



PAREDE COM REVESTIMENTO CERÂMICO (33X45) CM COR BRANCO GELO. REJUNTE COM JUNTA MÍNIMA EPÓXI, NA COR DO REVESTIMENTO (ANTIFUNGO E ANTIMOFO COM 4%MÁX. DE ABSORÇÃO OU EQUIVALENTE).



INDICAÇÃO DE PAGINAÇÃO DE PISO

Handwritten signature
Emerson Patrick Alves Martins
Engenheiro Civil - CREA/ZE 321456
RNP 041528971-9



MINISTÉRIO DA SAÚDE



PROJETO VINCULADO A UNIDADE BÁSICA DE SAÚDE

MODELO: UBS - PORTE 1

ESCALA: Indicada PRANCHA

CONTEÚDO: Vista 02

UNIDADE: Metros 10 63

Handwritten signature

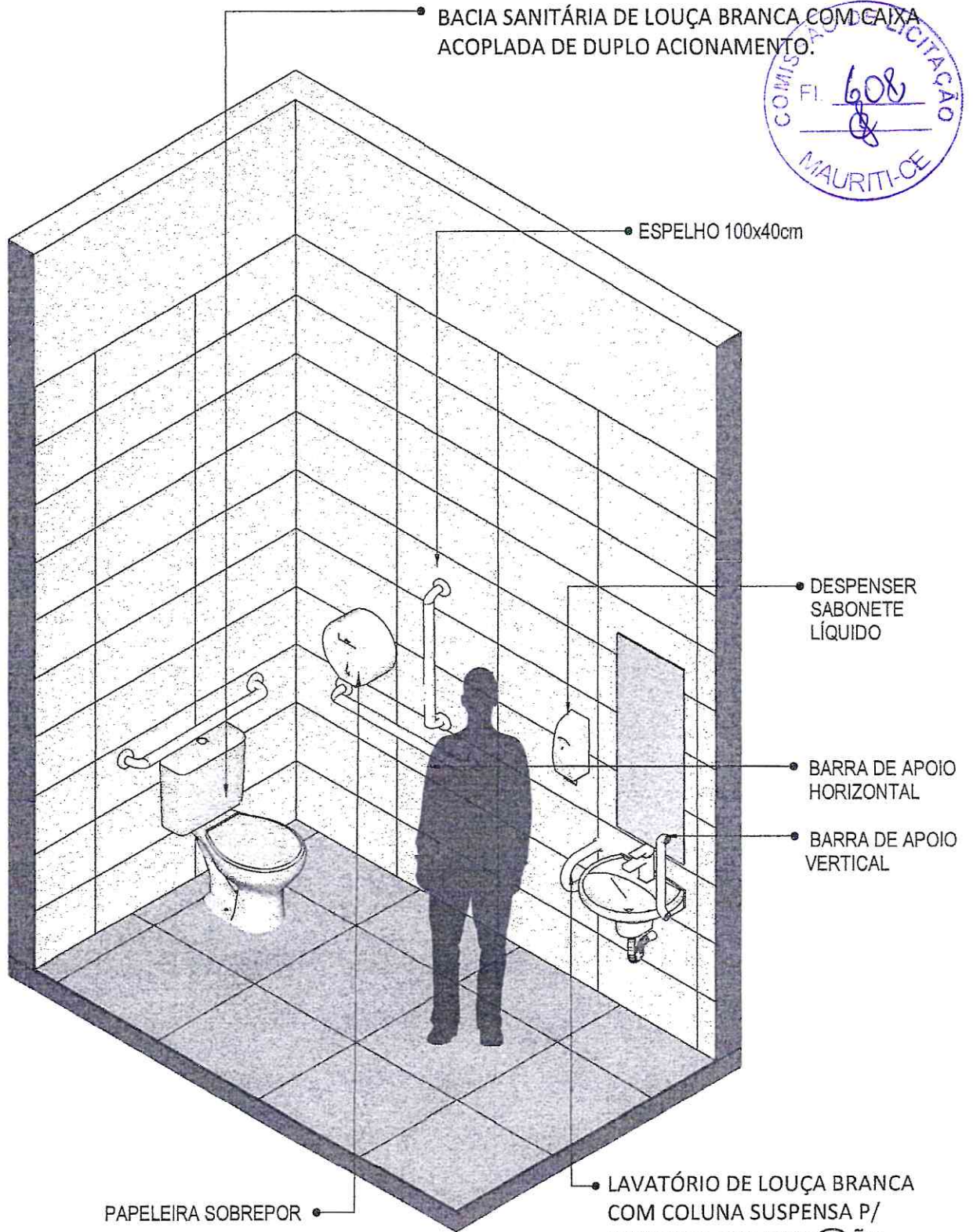

14 VISTA ISOMÉTRICA
Escala: 1/25

Emerson Patrick Alves Martins
Engenheiro Civil - CREA/CE 321456
RNP 041526971-9



MINISTÉRIO DA SAÚDE

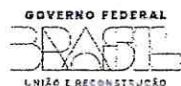

PROJETO VINCULADO A UNIDADE BÁSICA DE SAÚDE

MODELO: UBS - PORTE 1

CONTEÚDO: Vista Isométrica

ESCALA: Indicada PRANCHA

UNIDADE: Metros 11 63

Handwritten signature/initials



15 PLANTA BAIXA HUMANIZADA
Escala: 1/25

Handwritten signature
Emerson Patrick Alves Martins
Engenheiro Civil - CREA/CE 321456
RNP 061528971-9



MINISTÉRIO DA SAÚDE



PROJETO VINCULADO A UNIDADE BÁSICA DE SAÚDE

MODELO: UBS - PORTE 1

ESCALA: Indicada PRANCHA

CONTEÚDO: Planta Baixa Humanizada

UNIDADE: Metros 12 63

Handwritten signature

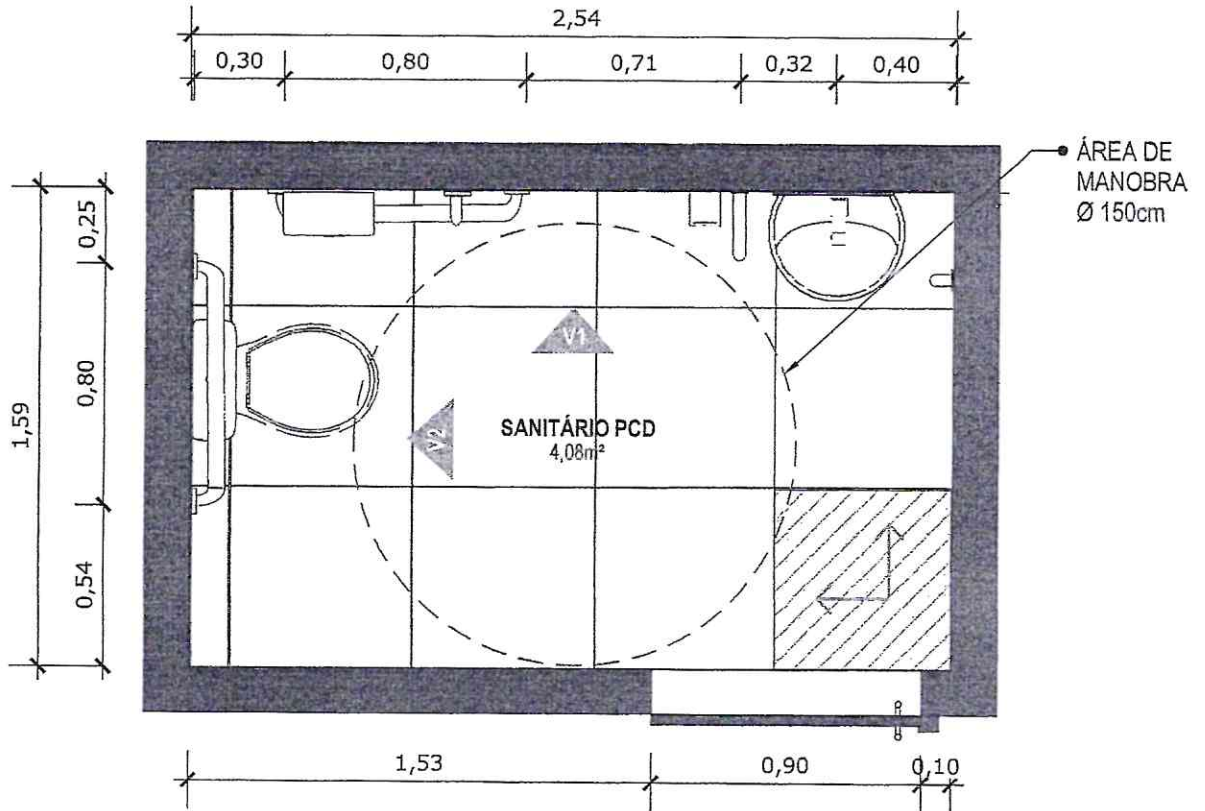

16 PLANTA BAIXA TÉCNICA
Escala: 1/25

 PISO EM PORCELANATO RETIFICADO ALTA PERFORMANCE, DIMENSÕES 60X60 CM, COR CINZA, REJUNTE MÍNIMO EPÓXI, NA COR DO REVESTIMENTO (ANTIFUNGO E ANTIMOFO COM 4%MÁX. DE ABSORÇÃO OU EQUIVALENTE).

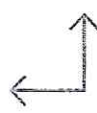
 INDICAÇÃO DE PAGINAÇÃO DE PISO

Handwritten signature
Emerson Patrick Alves Martins
Engenheiro Civil - CREA/CE 321456
RNP/061528971-9

Handwritten signature



• ESPELHO 100x40cm

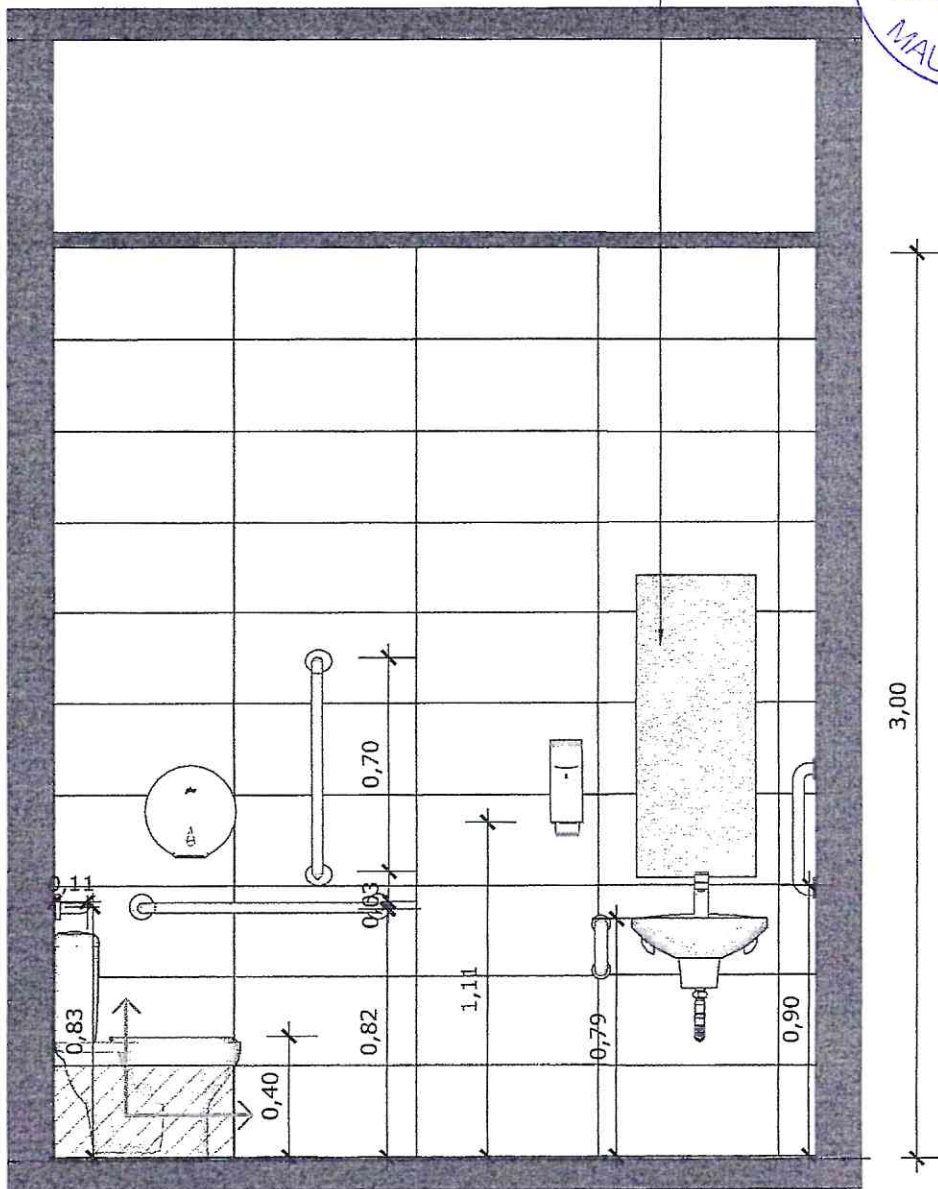

17 VISTA 01
Escala: 1/25

 PAREDE COM REVESTIMENTO CERÂMICO (33X45) CM COR BRANCO GELO. REJUNTE COM JUNTA MÍNIMA EPÓXI, NA COR DO REVESTIMENTO (ANTIFUNGO E ANTIMOFO COM 4% MÁX. DE ABSORÇÃO OU EQUIVALENTE).

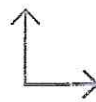
 INDICAÇÃO DE PAGINAÇÃO DE PISO

Handwritten signature
Emerson Patrick Alves Martins
Engenheiro Civil - CREA/CE 321456
RNP 061526971-9



MINISTÉRIO DA SAÚDE



PROJETO VINCULADO A UNIDADE BÁSICA DE SAÚDE
MODELO: UBS - PORTE 1
CONTEÚDO: Vista 01
ESCALA: Indicada **PRANCHA**
UNIDADE: Metros 14 63

Handwritten signature/initials

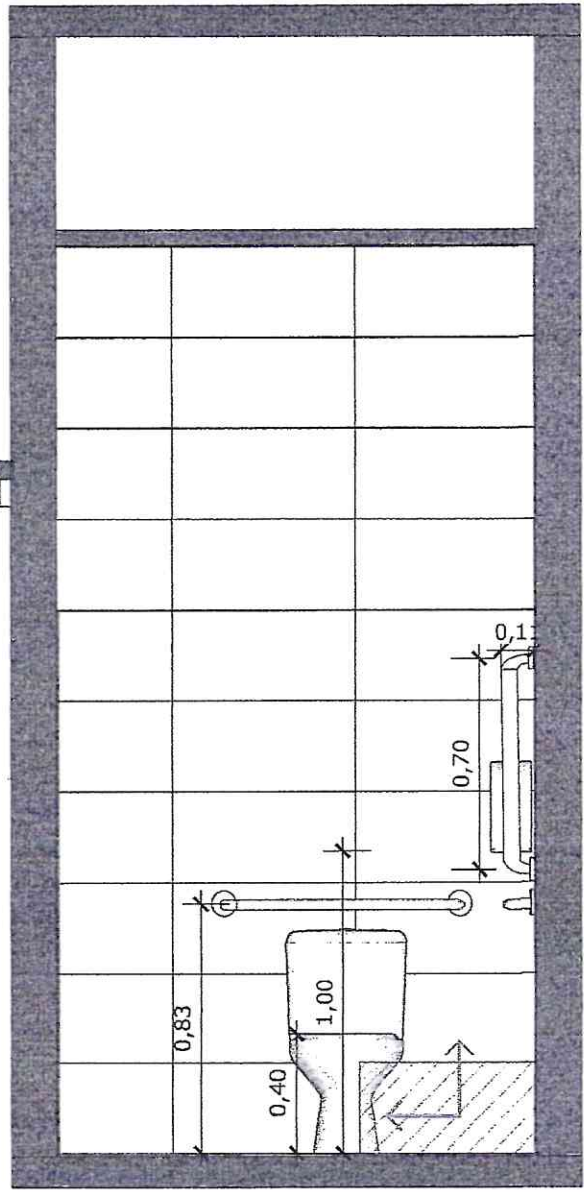

18 VISTA 02
Escala: 1/25

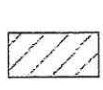

PAREDE COM REVESTIMENTO CERÂMICO (33X45) CM COR BRANCO GELO. REJUNTE COM JUNTA MÍNIMA EPÓXI, NA COR DO REVESTIMENTO (ANTIFUNGO E ANTIMOFO COM 4%MÁX. DE ABSORÇÃO OU EQUIVALENTE).



INDICAÇÃO DE PAGINAÇÃO DE PISO

Handwritten signature of Emerson Patrick Alves Martins
Emerson Patrick Alves Martins
Engenheiro Civil - CREA/CE 321456
RNB 061526971-9



MINISTÉRIO DA SAÚDE



PROJETO VINCULADO A UNIDADE BÁSICA DE SAÚDE

MODELO: UBS - PORTE 1

ESCALA: Indicada PRANCHA

CONTEÚDO: Vista 02

UNIDADE: Metros 15 63

Paula

CONFERIR MEDIDAS NO LOCAL ANTES DA EXECUÇÃO

SANITÁRIO PCD
CONSULTÓRIO



• LAVATÓRIO DE LOUÇA BRANCA COM COLUNA SUSPensa P/ BANHEIRO PNE, INCL. SIFÃO, VÁLVULA E ENGATES METÁLICOS CROMADOS, INCLUSIVE TORNEIRA

• ESPELHO 100x40cm

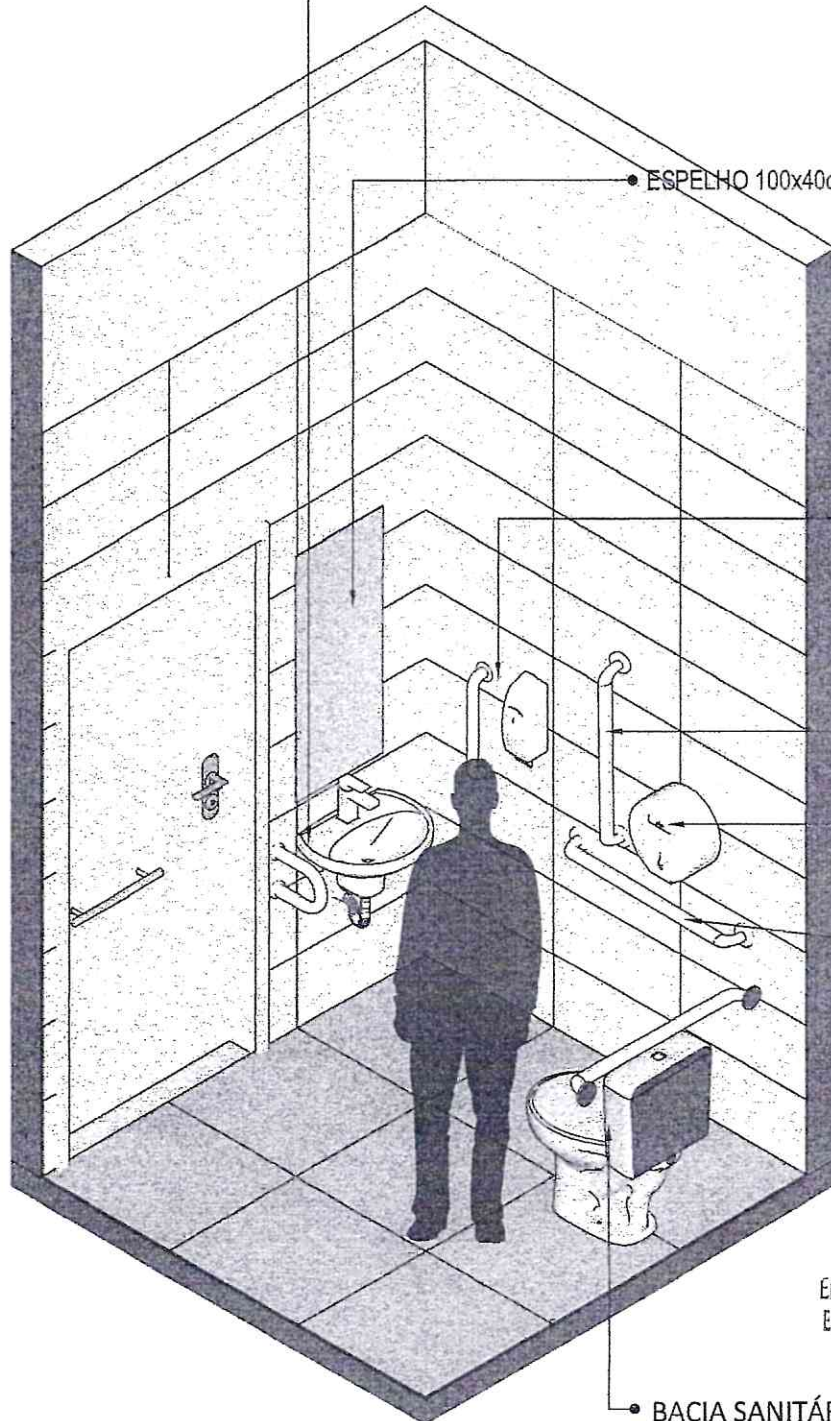

• DESPENSER SABONETE LÍQUIDO

• BARRA DE APOIO VERTICAL

• PAPELEIRA DE SOBREPOR

• BARRA DE APOIO HORIZONTAL

• BACIA SANITÁRIA DE LOUÇA BRANCA COM CAIXA ACOPLADA DE DUPLO ACIONAMENTO.

Emerson Patrick Alves Martins
Engenheiro Civil - CREA/CE 321456
RNI 061528971-9

19 VISTA ISOMÉTRICA
Escala: 1/25



MINISTÉRIO DA SAÚDE



PROJETO VINCULADO A UNIDADE BÁSICA DE SAÚDE

MODELO: UBS - PORTE 1

CONTEÚDO: Vista Isométrica

ESCALA: Indicada PRANCHA

UNIDADE: Metros 16 63

Handwritten signature

CONFERIR MEDIDAS NO LOCAL ANTES DA EXECUÇÃO

SANITÁRIO PCD
CONSULTÓRIO

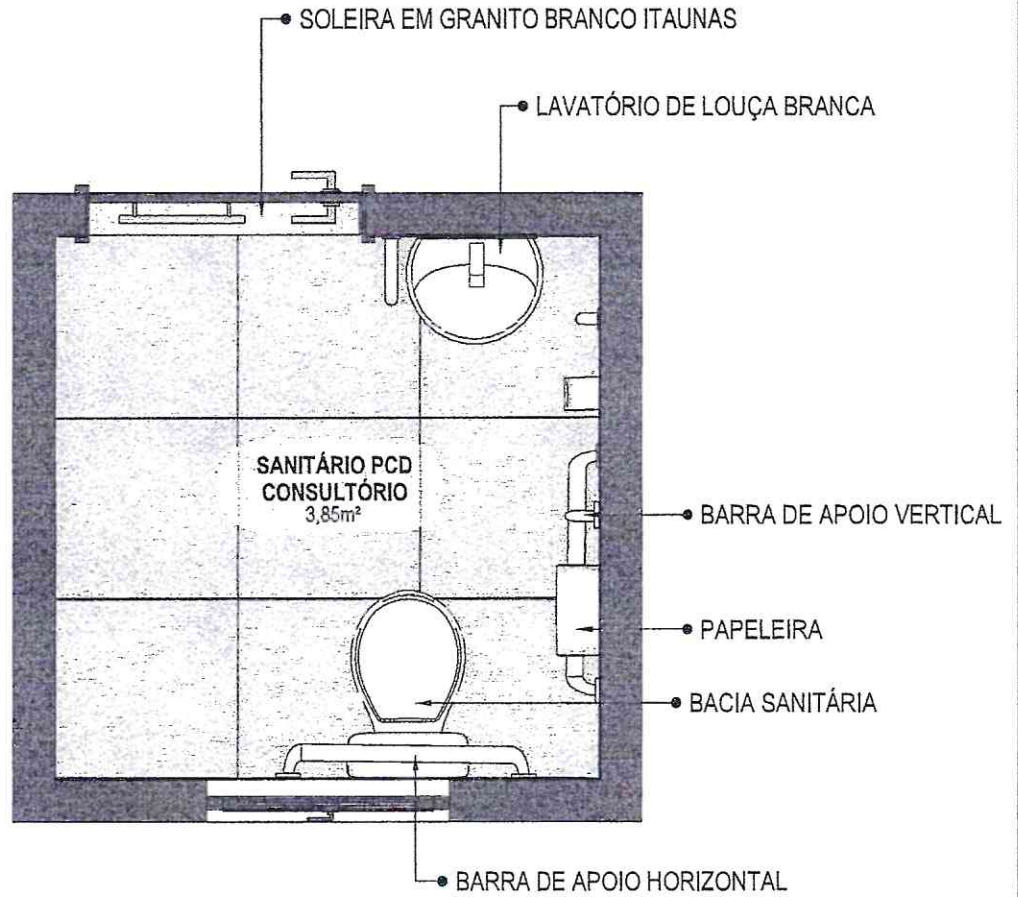

20 VISTA ISOMÉTRICA
Escala: 1/25

Handwritten signature
Emerson Patrick Alves Martins
Engenheiro Civil - CREA/CE 321456
RNE 061528971-9



MINISTÉRIO DA
SAÚDE



PROJETO VINCULADO A UNIDADE BÁSICA DE SAÚDE

MODELO: UBS - PORTE 1

ESCALA: Indicada PRANCHA

CONTEÚDO: Planta Baixa Humanizada

UNIDADE: Metros 17 63

Handwritten signature

CONFERIR MEDIDAS NO LOCAL ANTES DA EXECUÇÃO

SANITÁRIO PCD
CONSULTÓRIO

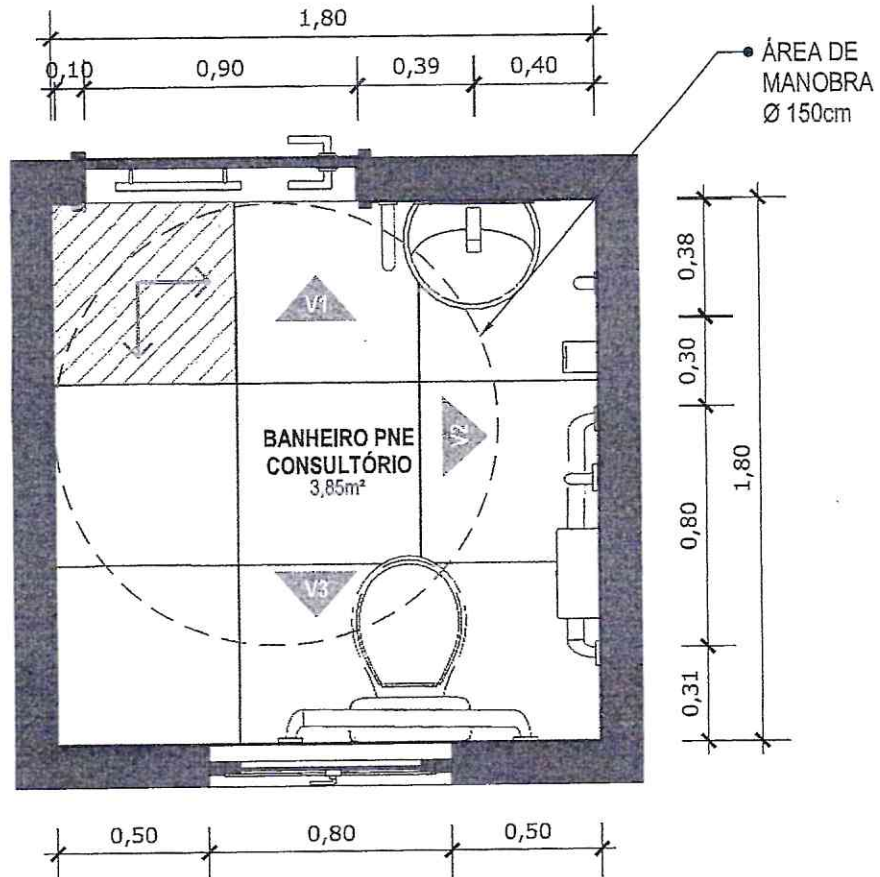

21 VISTA ISOMÉTRICA
Escala: 1/25

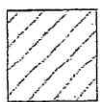

PISO EM PORCELANATO RETIFICADO ALTA PERFORMANCE, DIMENSÕES 60X60 CM, COR CINZA, REJUNTE MÍNIMO EPÓXI, NA COR DO REVESTIMENTO (ANTIFUNGO E ANTIMOFO COM 4%MÁX. DE ABSORÇÃO OU EQUIVALENTE).



INDICAÇÃO DE PAGINAÇÃO DE PISO

Handwritten signature
Emerson Patrick Alves Martins
Engenheiro Civil - CREA/CE 321456
RNE 061528971-9



MINISTÉRIO DA SAÚDE



PROJETO VINCULADO A UNIDADE BÁSICA DE SAÚDE
MODELO: UBS - PORTE 1
CONTEÚDO: Planta Baixa Técnica
ESCALA: Indicada PRANCHA
UNIDADE: Metros 18 63

Handwritten signature



• ESPELHO 100x40cm

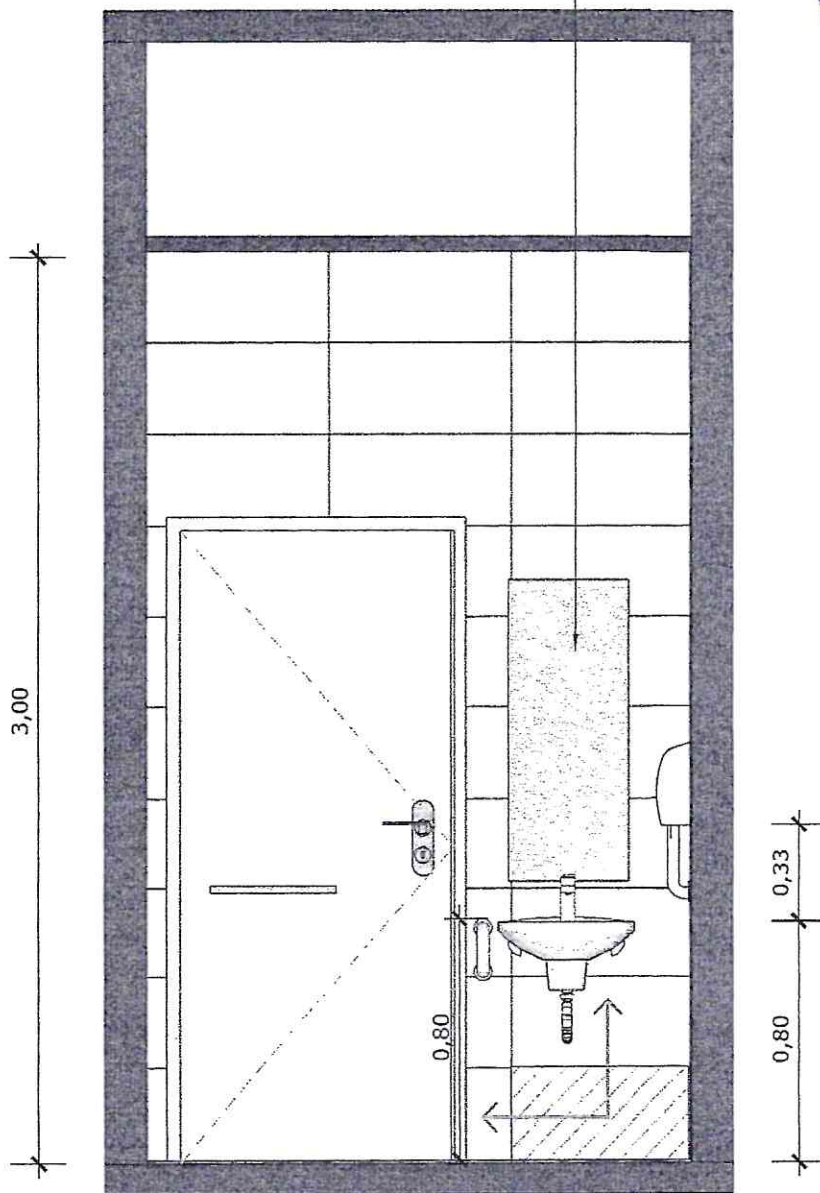

22 VISTA 01
Escala: 1/25



PAREDE COM REVESTIMENTO CERÂMICO (33X45) CM COR BRANCO GELO. REJUNTE COM JUNTA MÍNIMA EPÓXI, NA COR DO REVESTIMENTO (ANTIFUNGO E ANTIMOFO COM 4%MÁX. DE ABSORÇÃO OU EQUIVALENTE).



INDICAÇÃO DE PAGINAÇÃO DE PISO

Emerson Patrick Alves Martins
Engenheiro Civil - CREAVCE 321456
RNP 061528971-9



MINISTÉRIO DA SAÚDE



PROJETO VINCULADO A UNIDADE BÁSICA DE SAÚDE

MODELO: UBS - PORTE 1

ESCALA: Indicada PRANCHA

CONTEÚDO: Vista 01

UNIDADE: Metros 19 63

Handwritten signature

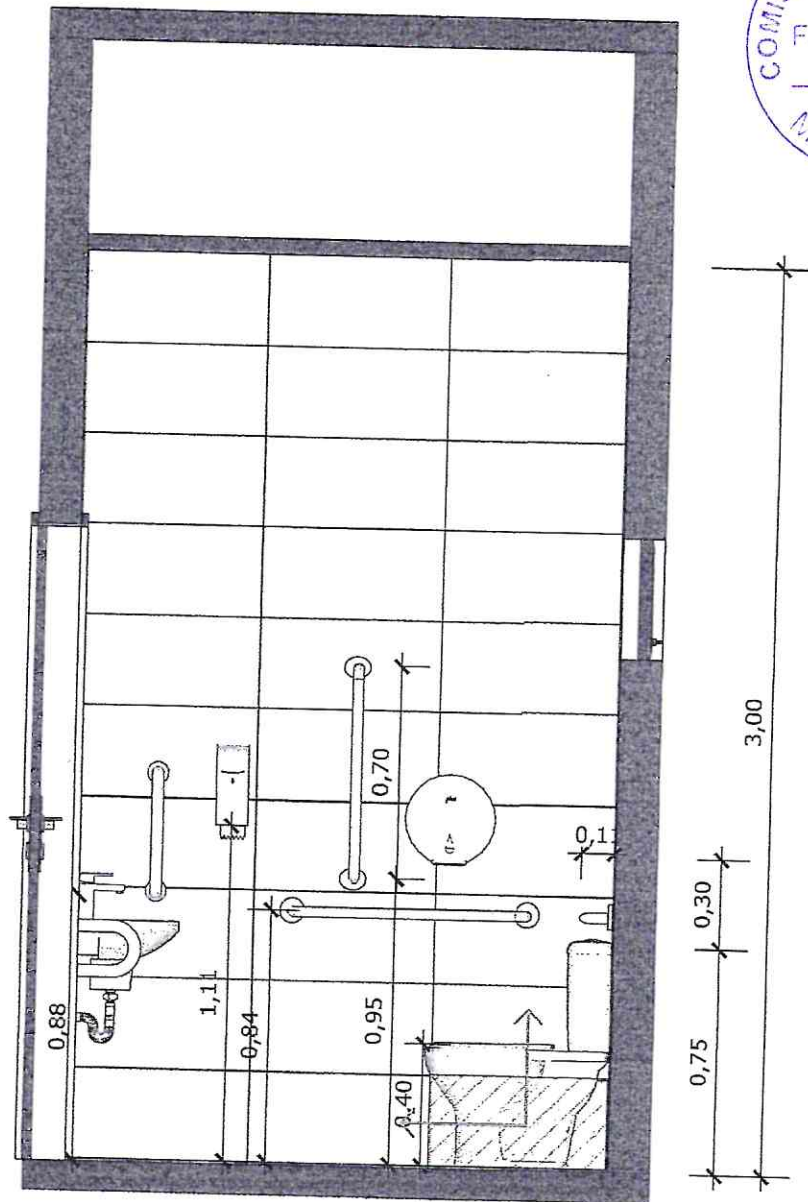

23 VISTA 02
Escala: 1/25



PAREDE COM REVESTIMENTO CERÂMICO (33X45) CM COR BRANCO GELO. REJUNTE COM JUNTA MÍNIMA EPÓXI, NA COR DO REVESTIMENTO (ANTIFUNGO E ANTIMOFO COM 4%MÁX. DE ABSORÇÃO OU EQUIVALENTE).



INDICAÇÃO DE PAGINAÇÃO DE PISO

Handwritten signature
Emerson Prick Alves Martins
Engenheiro Civil - CREA/CE 721456
RNP 061526971-9



MINISTÉRIO DA SAÚDE



PROJETO VINCULADO A UNIDADE BÁSICA DE SAÚDE

MODELO: UBS - PORTE 1

ESCALA: Indicada PRANCHA

CONTEÚDO: Vista 02

UNIDADE: Metros 20 63

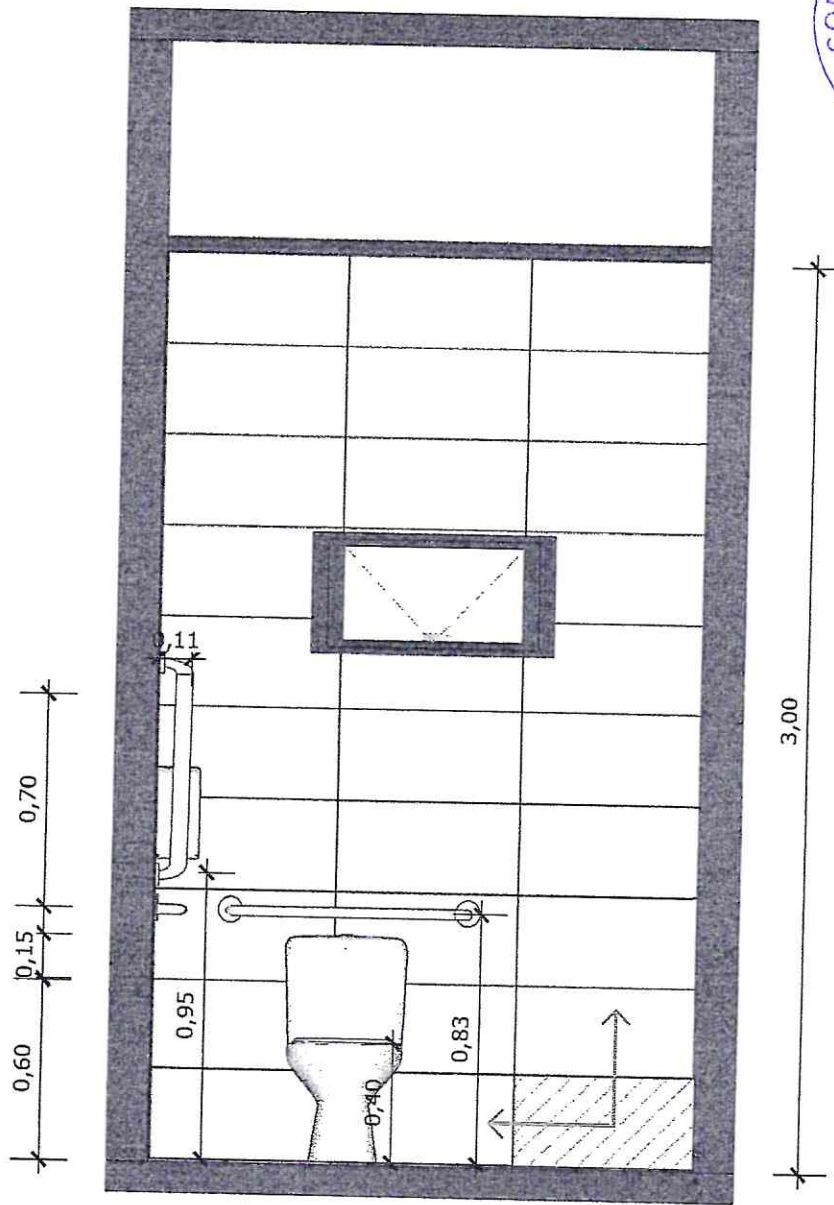

24 VISTA 03
Escala: 1/25



PAREDE COM REVESTIMENTO CERÂMICO (33X45) CM COR BRANCO GELO. REJUNTE COM JUNTA MÍNIMA EPÓXI, NA COR DO REVESTIMENTO (ANTIFUNGO E ANTIMOFO COM 4%MÁX. DE ABSORÇÃO OU EQUIVALENTE).



INDICAÇÃO DE PAGINAÇÃO DE PISO

Emerson Patrício Alves Martins
Engenheiro Civil - CREA/CE 321456
RNP 06 526971-9



MINISTÉRIO DA SAÚDE



PROJETO VINCULADO A UNIDADE BÁSICA DE SAÚDE

MODELO: UBS - PORTE 1

ESCALA: Indicada PRANCHA

CONTEÚDO: Vista 03

UNIDADE: Metros 21 63

Handwritten signature

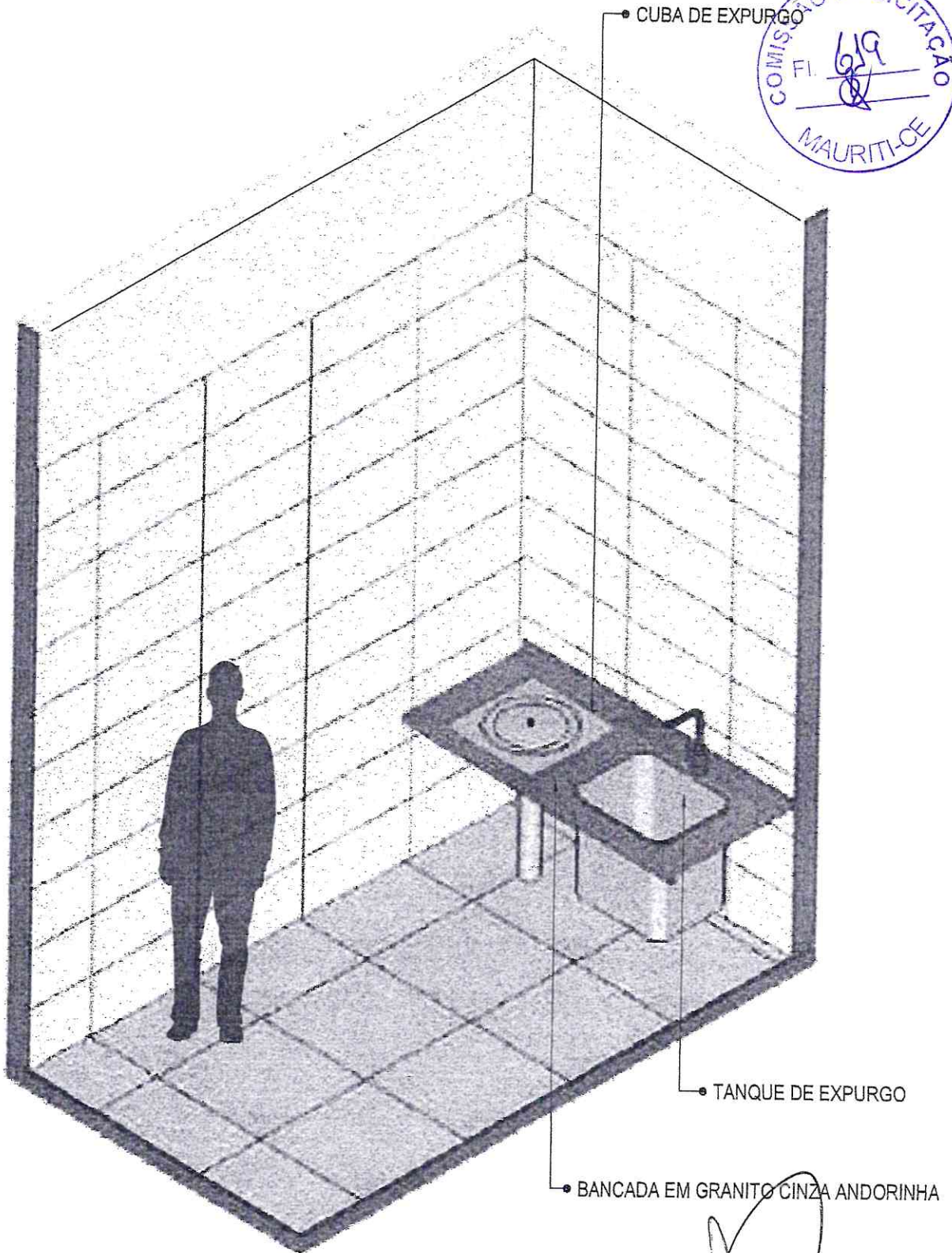

25 VISTA ISOMÉTRICA
Escala: 1/25

Handwritten signature
Emerson Parker Alves Martins
Engenheiro Civil - CREA/CE 321456
RNP 061528971-9



MINISTÉRIO DA SAÚDE



PROJETO VINCULADO A UNIDADE BÁSICA DE SAÚDE

MODELO: UBS - PORTE 1

CONTEÚDO: Vista Isométrica

ESCALA: Indicada PRANCHA

UNIDADE: Metros 22 63

Handwritten signature

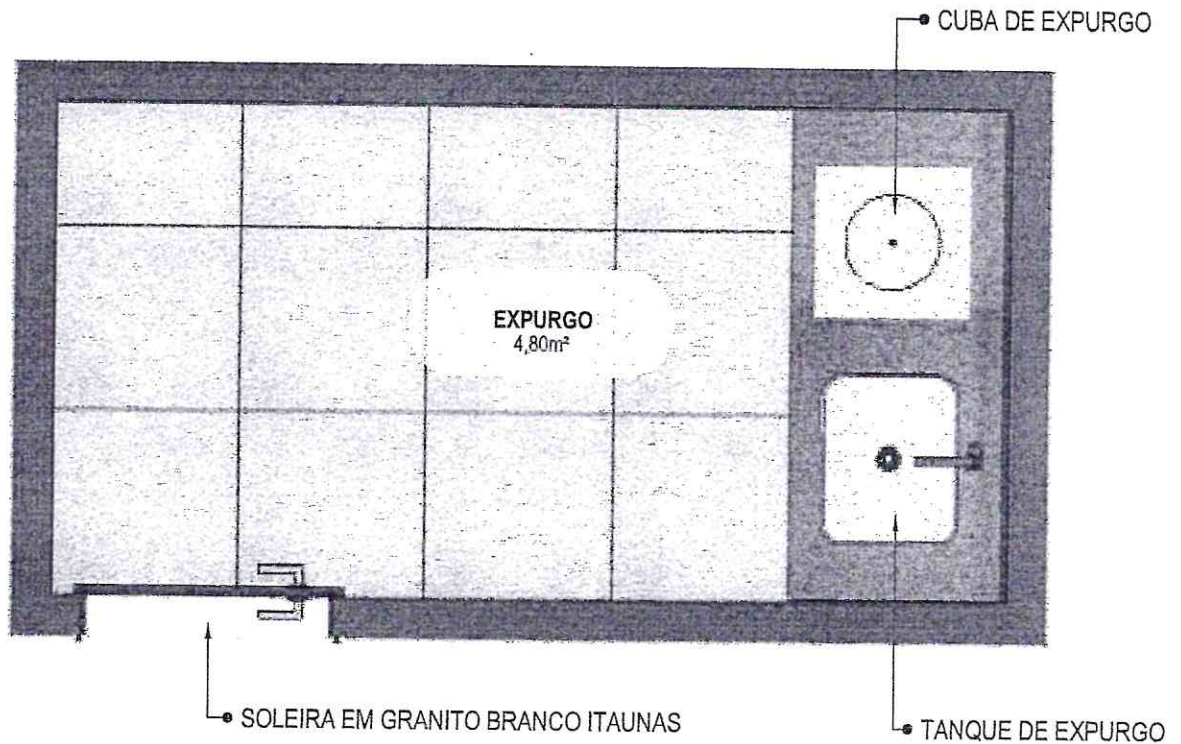

26 PLANTA BAIXA HUMANIZADA
Escala: 1/25

Handwritten signature
Emerson Patrick Alves Martins
Engenheiro Civil - CREA/CE 321456
RNP 061528971-9

Handwritten signature

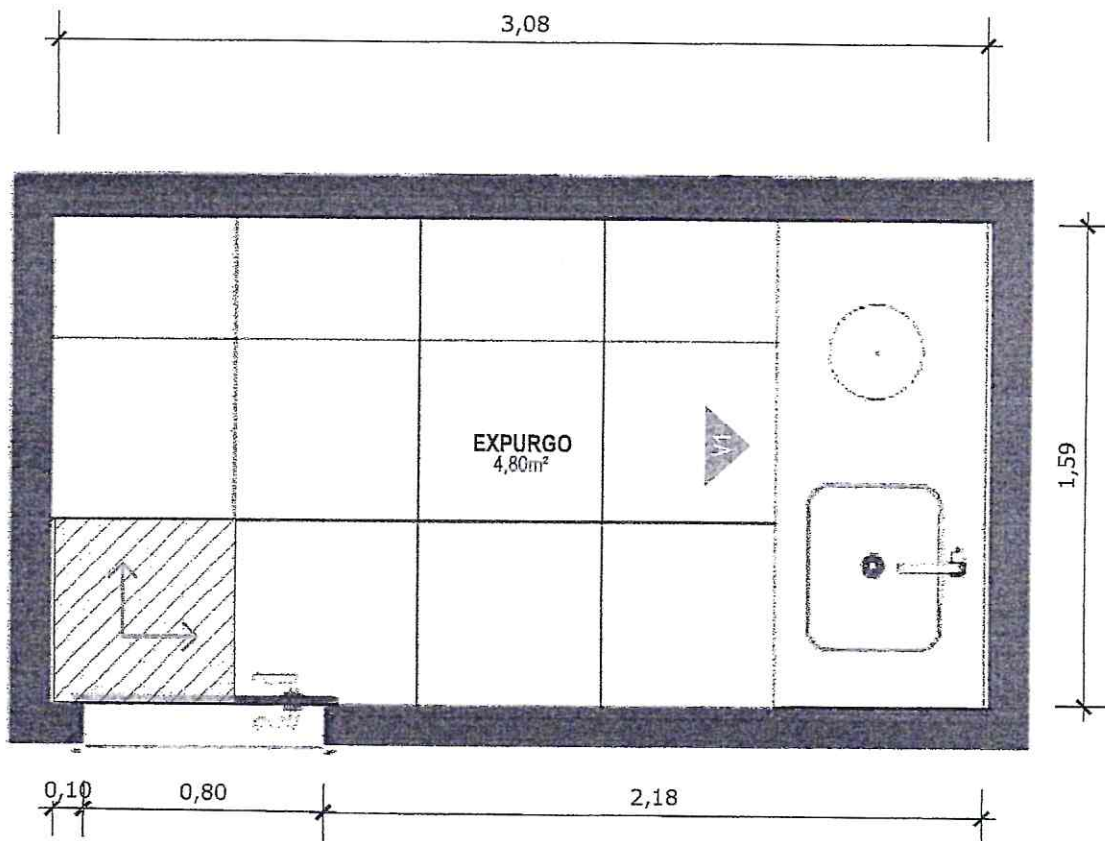

27 PLANTA BAIXA TÉCNICA
Escala: 1/25



PISO EM PORCELANATO RETIFICADO ALTA PERFORMANCE, DIMENSÕES 60X60 CM, COR CINZA, REJUNTE MÍNIMO EPÓXI, NA COR DO REVESTIMENTO (ANTIFUNGO E ANTIMOFO COM 4%MÁX. DE ABSORÇÃO OU EQUIVALENTE).



INDICAÇÃO DE PAGINAÇÃO DE PISO

Handwritten signature
Emerson Patrick Alves Martins
Engenheiro Civil - CREA/CE 321456
RNP 051528971-9



MINISTÉRIO DA SAÚDE



PROJETO VINCULADO A UNIDADE BÁSICA DE SAÚDE

MODELO: UBS - PORTE 1

ESCALA: Indicada PRANCHA

CONTEÚDO: Planta Baixa Técnica

UNIDADE: Metros 24 63

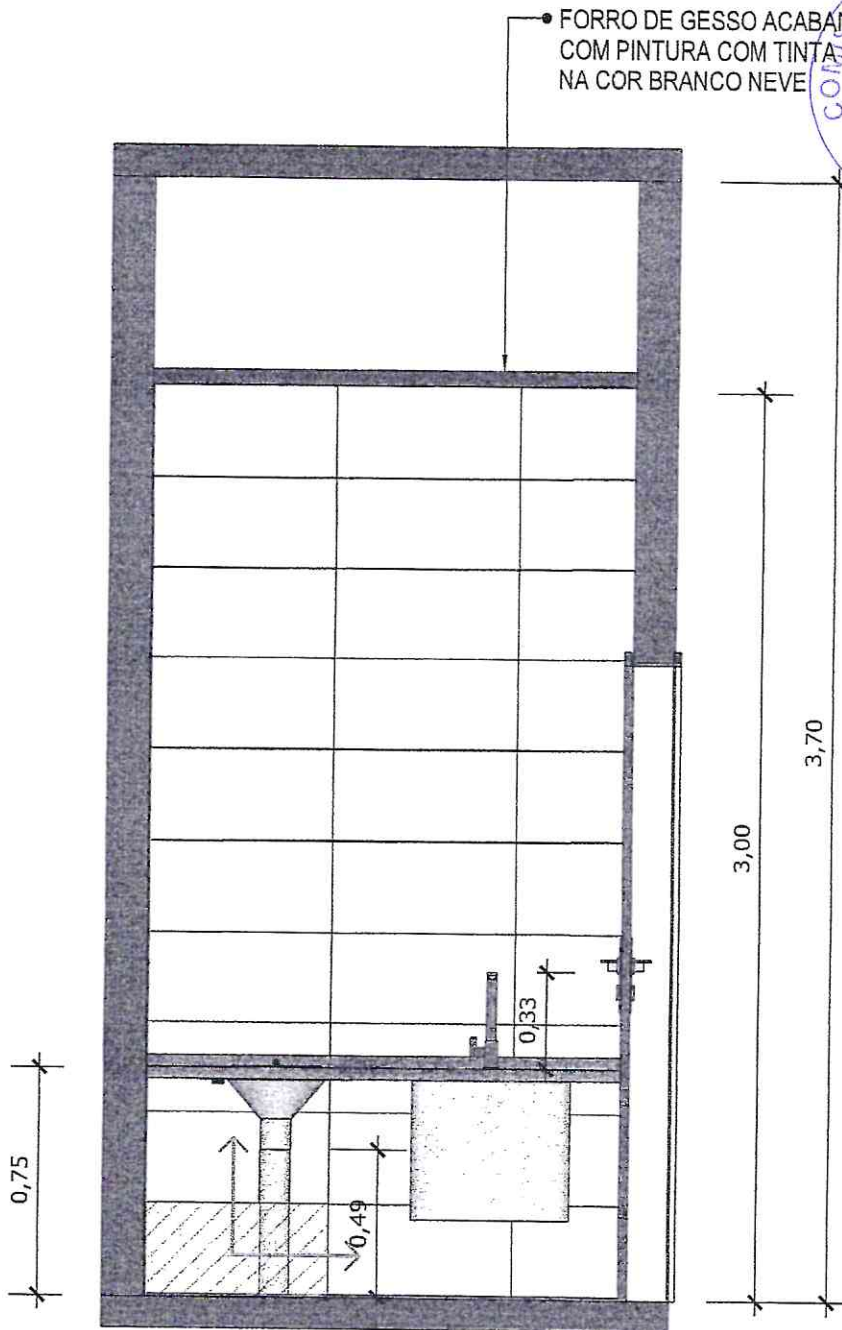

28 VISTA 01
Escala: 1/25



PAREDE COM REVESTIMENTO CERÂMICO (33X45) CM COR BRANCO GELO. REJUNTE COM JUNTA MÍNIMA EPÓXI, NA COR DO REVESTIMENTO (ANTIFUNGO E ANTIMOFO COM 4%MÁX. DE ABSORÇÃO OU EQUIVALENTE).



INDICAÇÃO DE PAGINAÇÃO DE PISO

Emerson Patrick Alves Martins
Engenheiro Civil - CREA/CE 321456
RNP 061528971-9



MINISTÉRIO DA SAÚDE



PROJETO VINCULADO A UNIDADE BÁSICA DE SAÚDE

MODELO: UBS - PORTE 1

CONTEÚDO: Vista 01

ESCALA: Indicada PRANCHA

UNIDADE: Metros 25 63

Handwritten signature

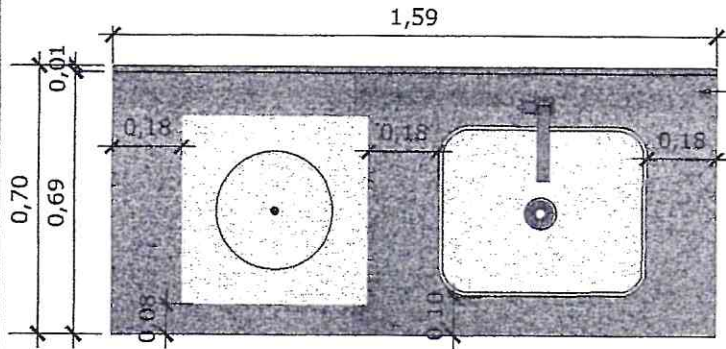

BANCADA EM GRANITO ANDORINHA COM RODA BANCA DE 4cm, COM TANQUE DE EXPURGO, EM AÇO INOXIDÁVEL LIGA 18:8, PADÃO AMERICANO, AISI 304 NO 18, MEDINDO (600X500X850mm) E CUBA DE EXPURGO DE (500X400X300mm), COM SIFÃO DE AÇO INOXIDÁVEL DE 75MM DE DIÂMETRO, FACE SUPERIOR COM ACABAMENTO ESCOVADO E GRADE BACULANTE REMOVÍVEL, TAMPA INOX COM ABERTURA LATERAL E RALO PERFURADO. TORNEIRA CROMADA DE MESA PARA PIA, BICA ALTA, ACIONAMENTO POR ALAVANCA DE COTOVELO.

29 VISTA SUPERIOR BANCADA
Escala: 1/25

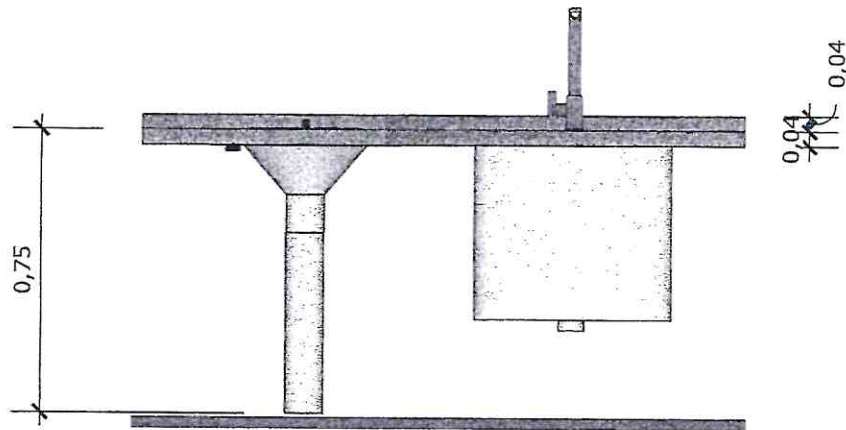

30 VISTA FRONTAL BANCADA
Escala: 1/25

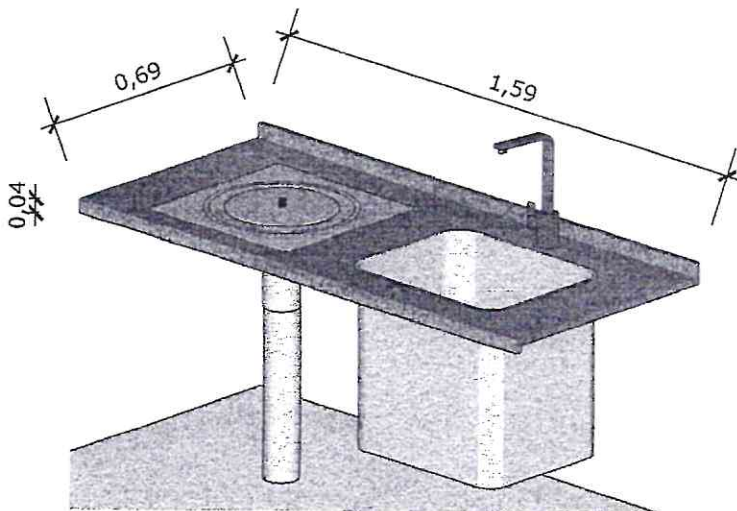

31 VISTA ISOMETRICA BANCADA
Escala: 1/25

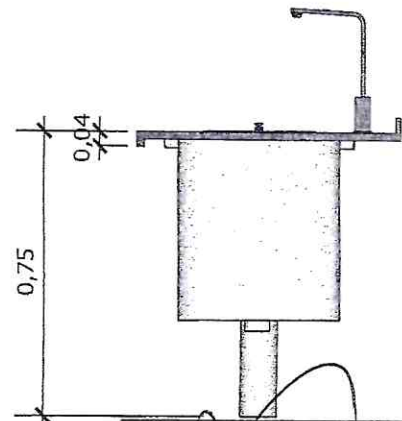

32 VISTA LATERAL BANCADA
Escala: 1/25

Handwritten signature
Engenheiro Civil - CREA/CE 521456
RNP 061528971-9



MINISTÉRIO DA SAÚDE



PROJETO VINCULADO A UNIDADE BÁSICA DE SAÚDE

MODELO: UBS - PORTE 1

ESCALA: Indicada PRANCHA

CONTEÚDO: Detalhamento Bancada

UNIDADE: Metros 26 63

Handwritten signature

CONFERIR MEDIDAS NO LOCAL ANTES DA EXECUÇÃO

CME

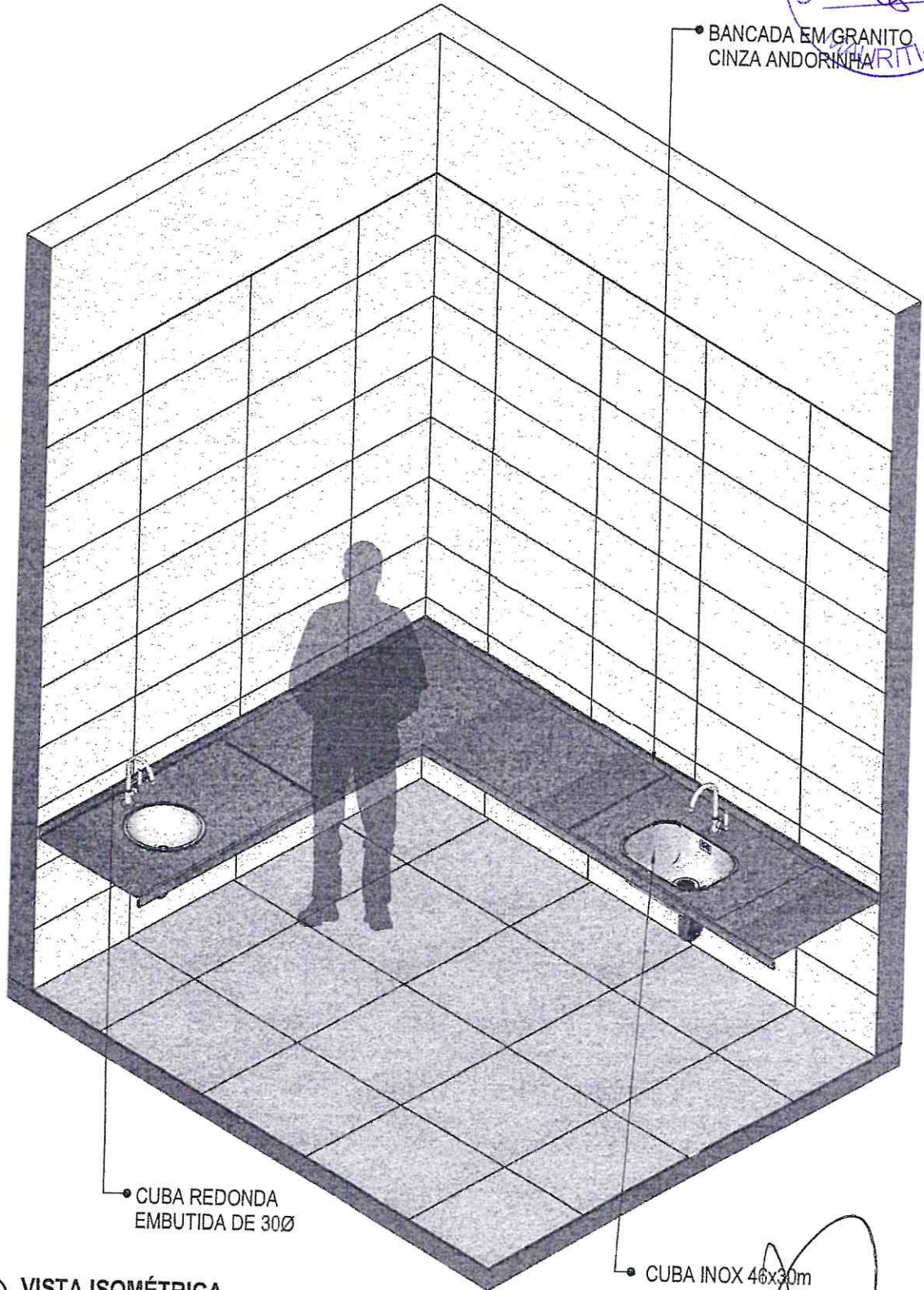

• BANCADA EM GRANITO CINZA ANDORRILHA

• CUBA REDONDA EMBUTIDA DE 30Ø

• CUBA INOX 46x30cm

33 VISTA ISOMÉTRICA
Escala: 1/25

Emerson Paz Alves Mendes
Engenheiro Civil - CREA/CE 321456
RNP 061528971-9



PROJETO VINCULADO A UNIDADE BÁSICA DE SAÚDE
MODELO: UBS - PORTE 1
CONTEÚDO: Vista Isométrica
ESCALA: Indicada PRANCHA
UNIDADE: Metros 27 · 63

Handwritten signature

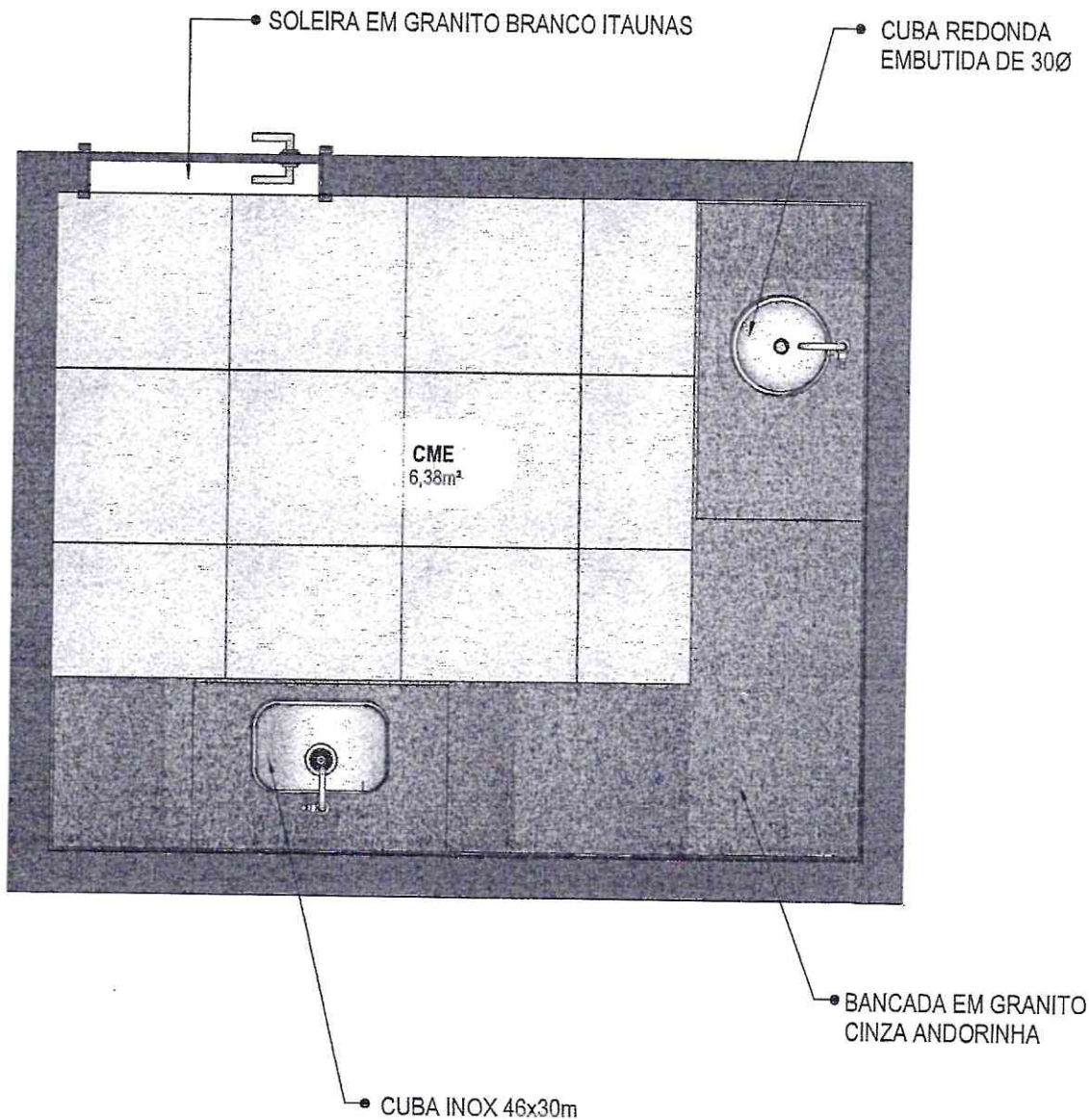

34 PLANTA BAIXA HUMANIZADA
Escala: 1/25

Handwritten signature
Emerson Patrick Alves Martins
Engenheiro Civil - CREA/CE 321456
R34P 091528971-9



MINISTÉRIO DA SAÚDE



PROJETO VINCULADO A UNIDADE BÁSICA DE SAÚDE

MODELO: UBS - PORTE 1

ESCALA: Indicada PRANCHA

CONTEÚDO: Planta Baixa Humanizada

UNIDADE: Metros 28 63

CONFERIR MEDIDAS NO LOCAL ANTES DA EXECUÇÃO

CME

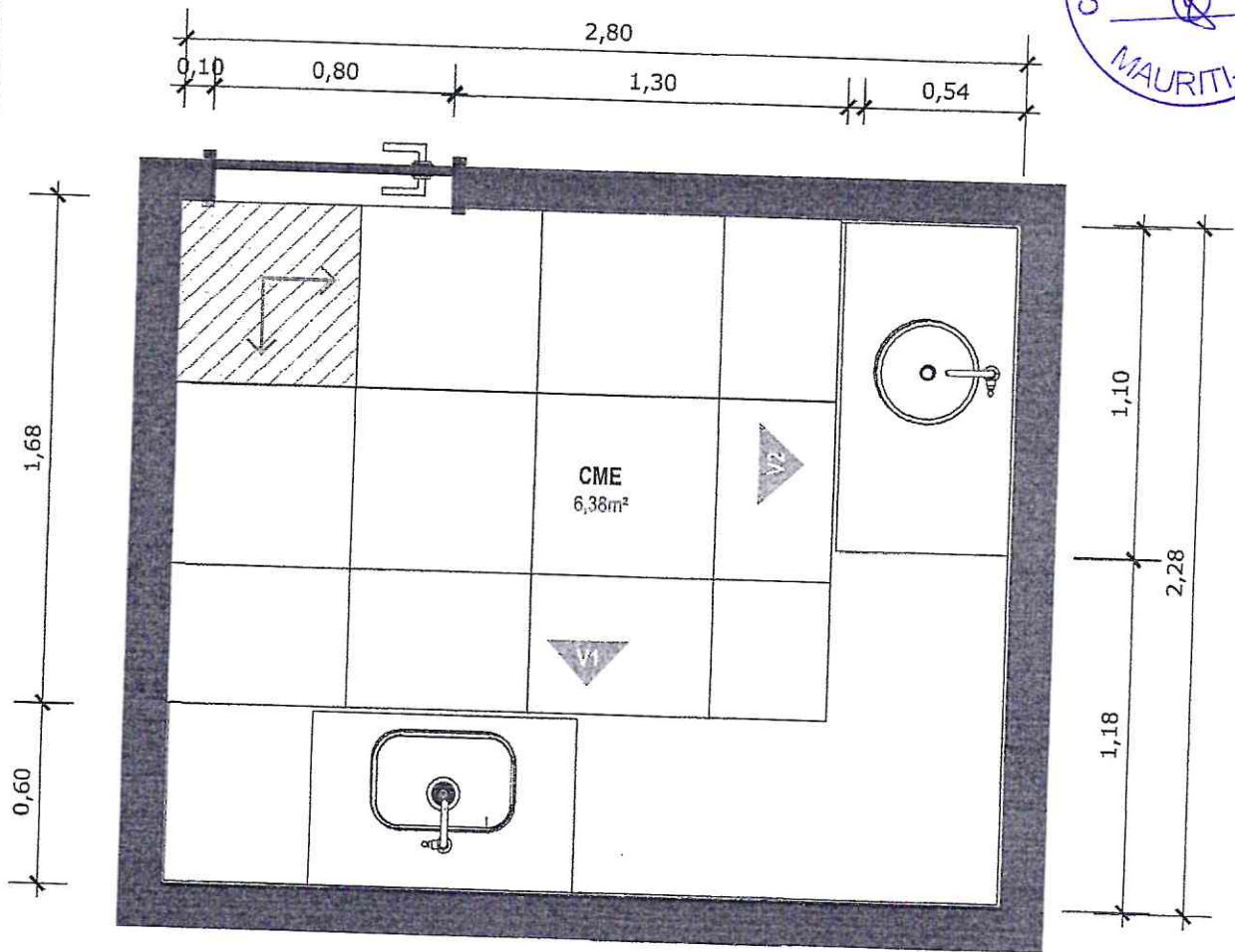

35 PLANTA BAIXA TÉCNICA
Escala: 1/25

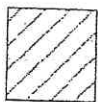

PISO EM PORCELANATO RETIFICADO ALTA PERFORMANCE, DIMENSÕES 60X60 CM, COR CINZA, REJUNTE MÍNIMO EPÓXI, NA COR DO REVESTIMENTO (ANTIFUNGO E ANTIMOFO COM 4%MÁX. DE ABSORÇÃO OU EQUIVALENTE).



INDICAÇÃO DE PAGINAÇÃO DE PISO

Emerson Rattick Alves Martins
Engenheiro Civil - CREA/CE 521456
RNP 051528971-9



MINISTÉRIO DA SAÚDE



PROJETO VINCULADO A UNIDADE BÁSICA DE SAÚDE

MODELO: UBS - PORTE 1

ESCALA: Indicada: PRANCHA

CONTEÚDO: Planta Baixa Técnica

UNIDADE: Metros: 29 63

Handwritten signature/initials

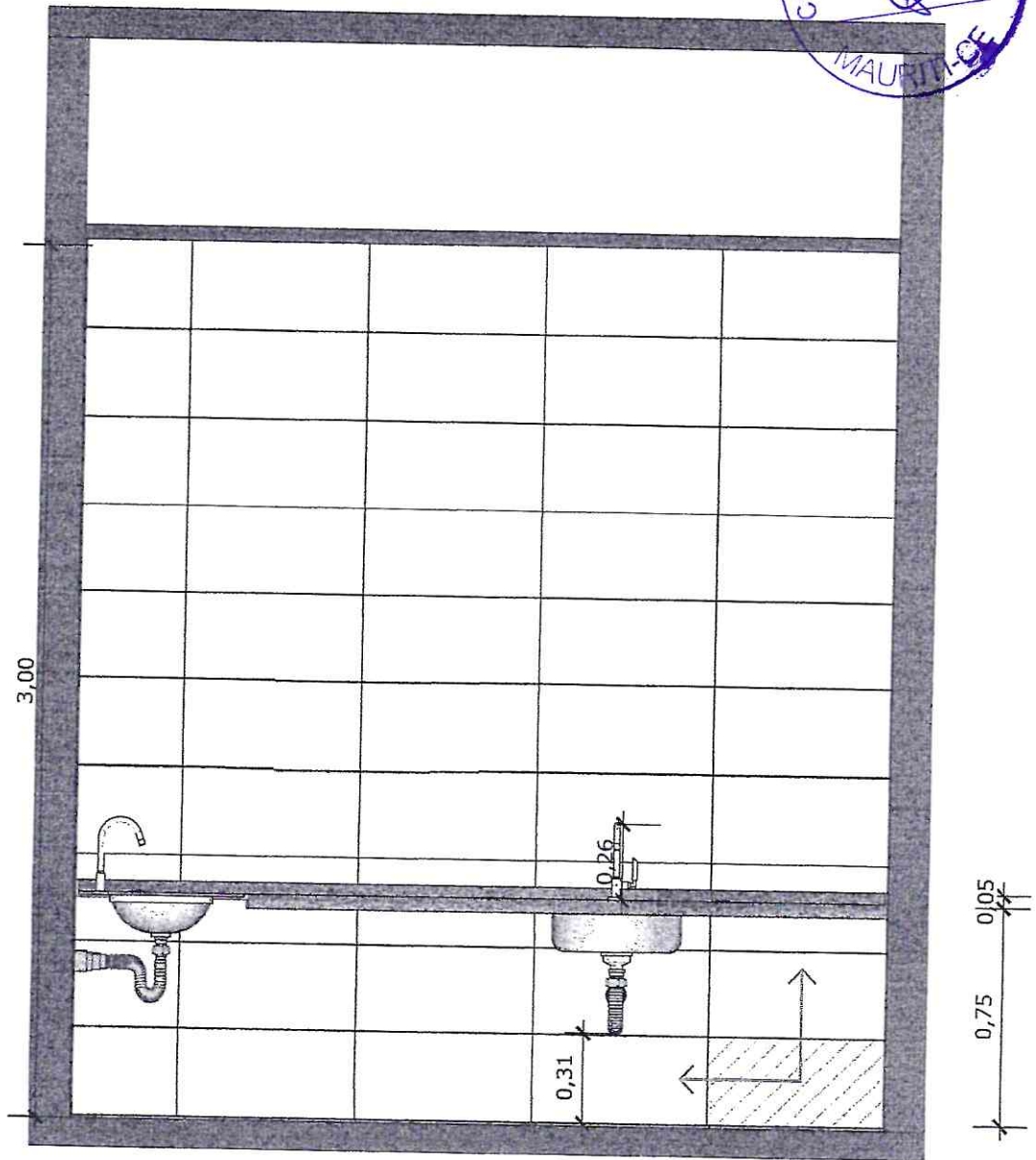

36 VISTA 01
Escala: 1/25

 PAREDE COM REVESTIMENTO CERÂMICO (33X45) CM COR BRANCO GELO. REJUNTE COM JUNTA MÍNIMA EPÓXI, NA COR DO REVESTIMENTO (ANTIFUNGO E ANTIMOFO COM 4% MÁX. DE ABSORÇÃO OU EQUIVALENTE).

 INDICAÇÃO DE PAGINAÇÃO DE PISO

Handwritten signature
Emerson Patrick Alves Martins
Engenheiro Civil - CREA/CE 321456
RNP 061528971-9

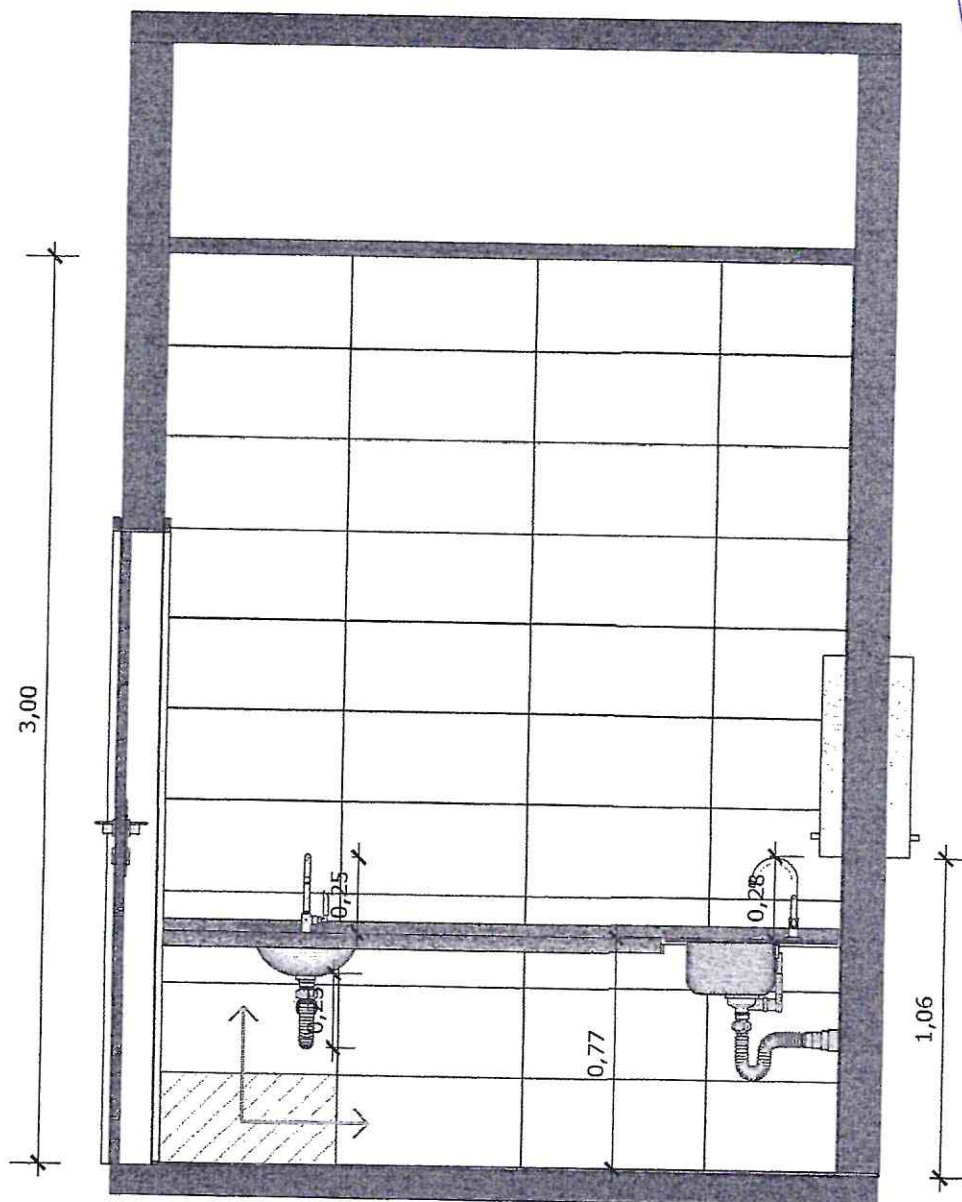

37 VISTA 02
Escala: 1/25



PAREDE COM REVESTIMENTO CERÂMICO (33X45) CM COR BRANCO GELO. REJUNTE COM JUNTA MÍNIMA EPÓXI, NA COR DO REVESTIMENTO (ANTIFUNGO E ANTIMOFO COM 4% MÁX. DE ABSORÇÃO OU EQUIVALENTE).



INDICAÇÃO DE PAGINAÇÃO DE PISO

Emerson Patrick Alves Martins
Engenheiro Civil - CREA/CE 321456
RNP 061526971-9



MINISTÉRIO DA SAÚDE



PROJETO VINCULADO A UNIDADE BÁSICA DE SAÚDE

MODELO: UBS - PORTE 1

ESCALA: Indicada PRANCHA

CONTEÚDO: Vista 02

UNIDADE: Metros 31 63

Handwritten signature

BANCADA EM GRANITO ANDORINHA COM RODA BANCA DE 10CM, COM CUBA REDONDA EMBUTIDA DE 30Ø, INCLUSIVE SIFÃO, VÁLVULA E ENGATES CROMADOS E CUBA DE AÇO INOX (460X300X150mm). TORNEIRA CROMADA DE MESA PARA PIA, BICA ALTA, ACIONAMENTO POR ALAVANCA DE COTOVELO

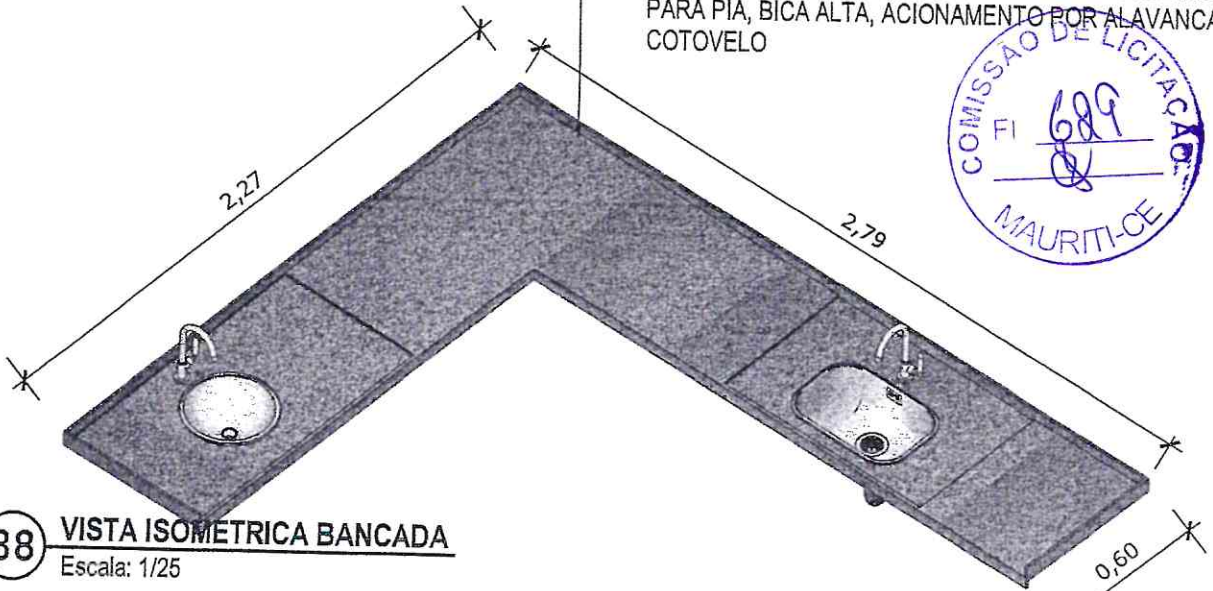

38 VISTA ISOMETRICA BANCADA
Escala: 1/25

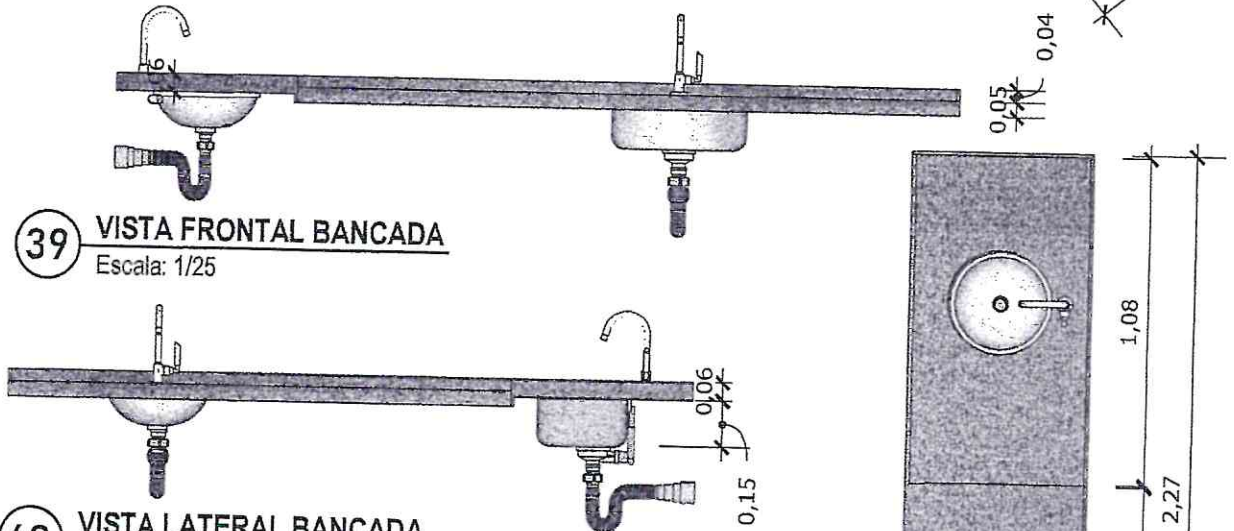

39 VISTA FRONTAL BANCADA
Escala: 1/25

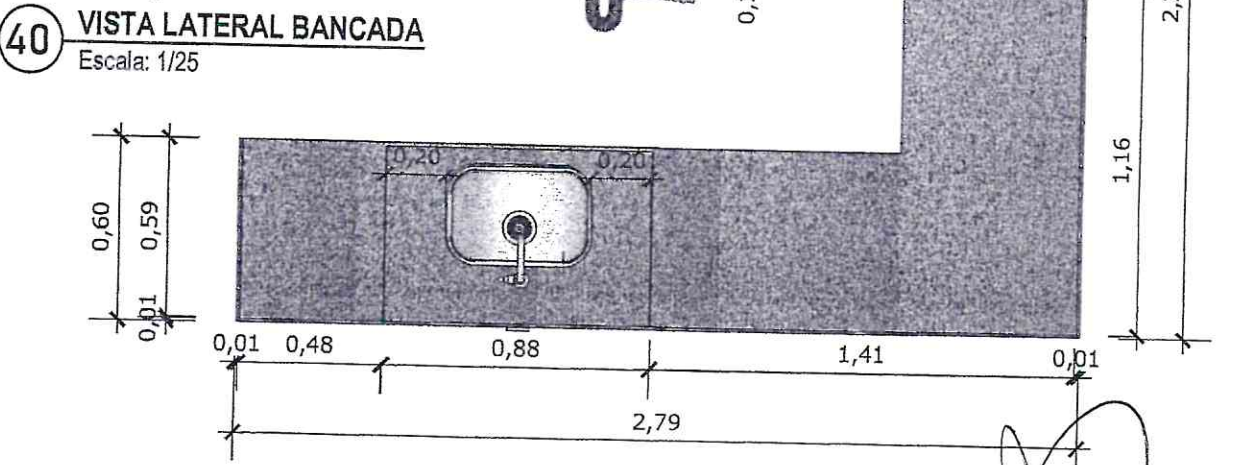

40 VISTA LATERAL BANCADA
Escala: 1/25

41 VISTA SUPERIOR BANCADA
Escala: 1/25

Emerson Petrick Alves Martins
Engenheiro Civil - CREA/CE 321456
RNP 661526971-9

Handwritten signature

CONFERIR MEDIDAS NO LOCAL ANTES DA EXECUÇÃO

DML



• PAREDE COM REVESTIMENTO CERÂMICO DIMENSÕES 33 X 45, NA COR BRANCO GELO, ACABAMENTO BRILHANTE.

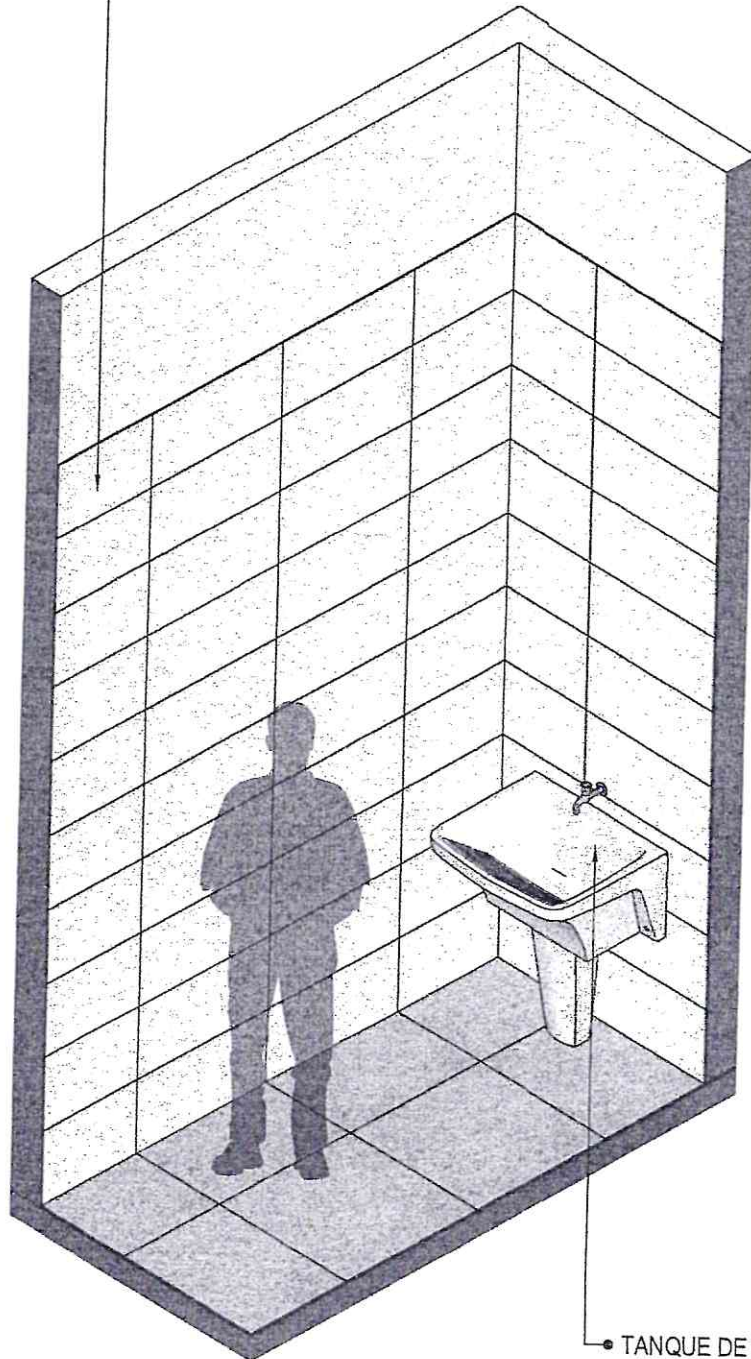

• TANQUE DE LOUÇA NA COR BRANCA

42 VISTA ISOMÉTRICA
Escala: 1/25

Handwritten signature
Emerson Patrick Alves Martins
Engenheiro Civil - CREA/CE 321456
RMP 061520971-9

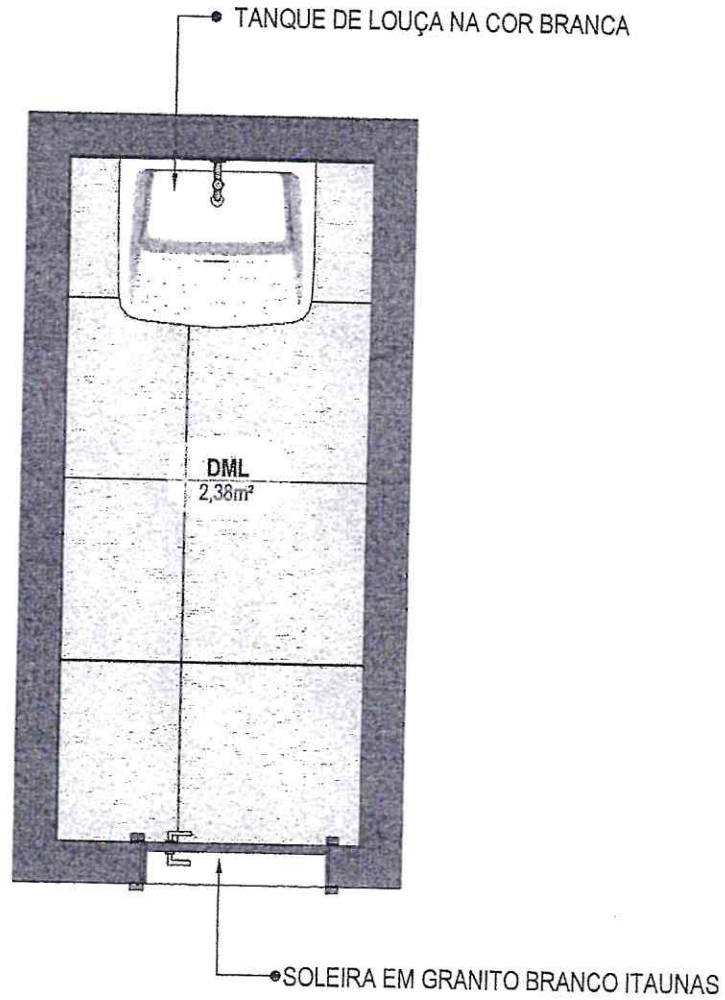

43 PLANTA BAIXA HUMANIZADA
Escala: 1/25

Emerson Patrick Alves Martins
Engenheiro Civil - CREA/CE 321456
RNP 061526971-9

Handwritten signature/initials

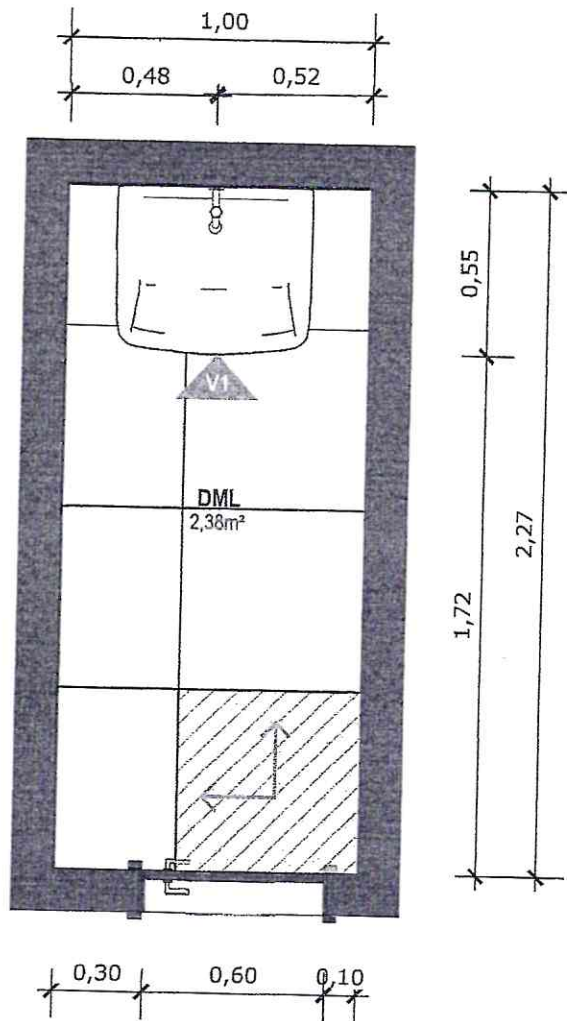

44 PLANTA BAIXA TÉCNICA
Escala: 1/25



PISO EM PORCELANATO RETIFICADO ALTA PERFORMANCE, DIMENSÕES 60X60 CM, COR CINZA, REJUNTE MÍNIMO EPÓXI, NA COR DO REVESTIMENTO (ANTIFUNGO E ANTIMOFO COM 4% MÁX. DE ABSORÇÃO OU EQUIVALENTE).



INDICAÇÃO DE PAGINAÇÃO DE PISO

Handwritten signature
Emerson Patrick Alves Martins
Engenheiro Civil - CREA/CE 321456
RNP 041528971-9



MINISTÉRIO DA SAÚDE



PROJETO VINCULADO A UNIDADE BÁSICA DE SAÚDE

MODELO: UBS - PORTE 1

ESCALA: Indicada PRANCHA

CONTEÚDO: Planta Baixa Técnica

UNIDADE: Metros 35 63

Handwritten signature

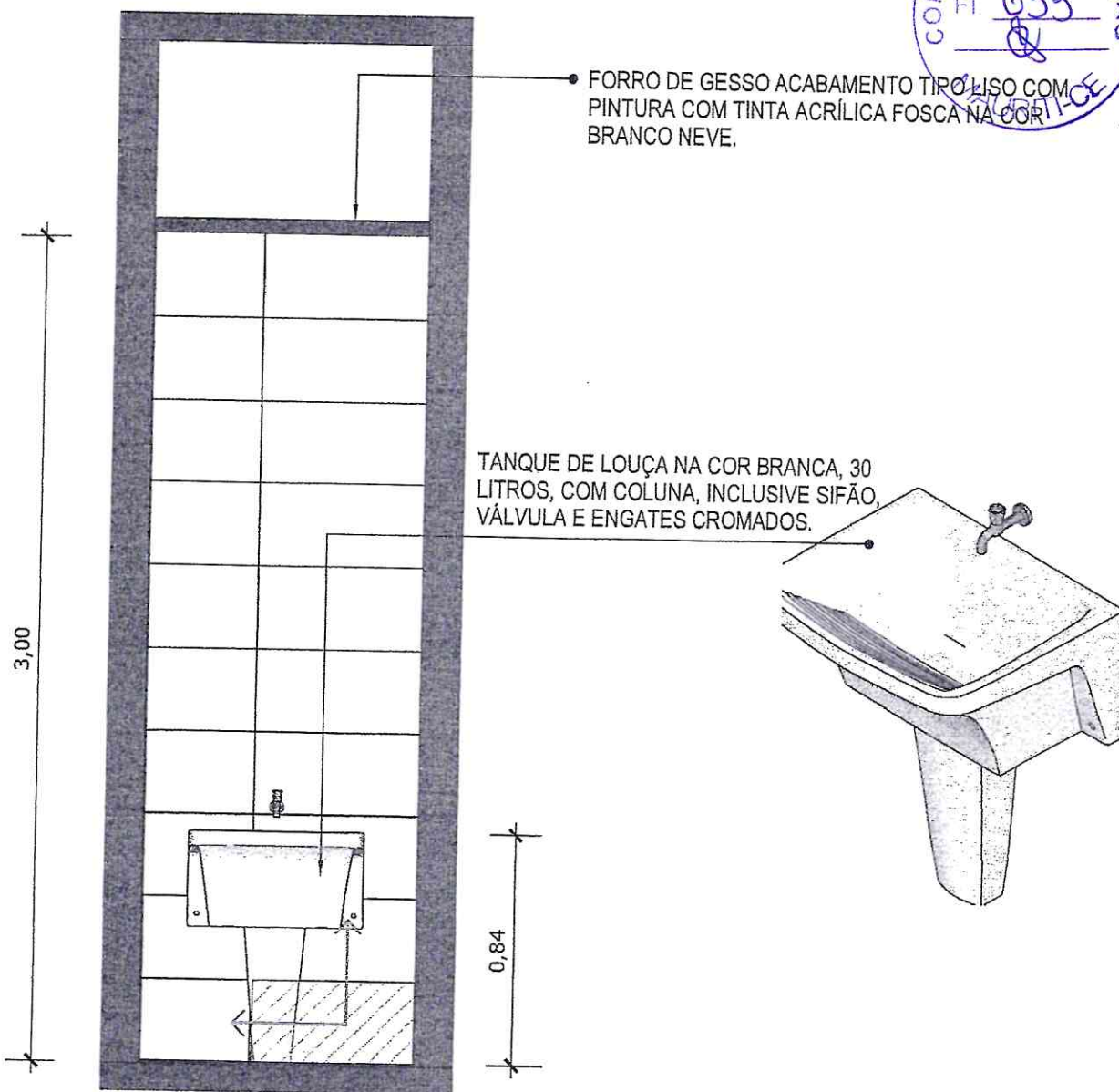

45 VISTA 01
Escala: 1/25

 PAREDE COM REVESTIMENTO CERÂMICO (33X45) CM COR BRANCO GELO. REJUNTE COM JUNTA MÍNIMA EPÓXI, NA COR DO REVESTIMENTO (ANTIFUNGO E ANTIMOFO COM 4% MÁX. DE ABSORÇÃO OU EQUIVALENTE).

 INDICAÇÃO DE PAGINAÇÃO DE PISO

Handwritten signature
Emerson Patrick Alves Martins
Engenheiro Civil - CREA/CE 321456
RNP 061526971-9

Handwritten signature

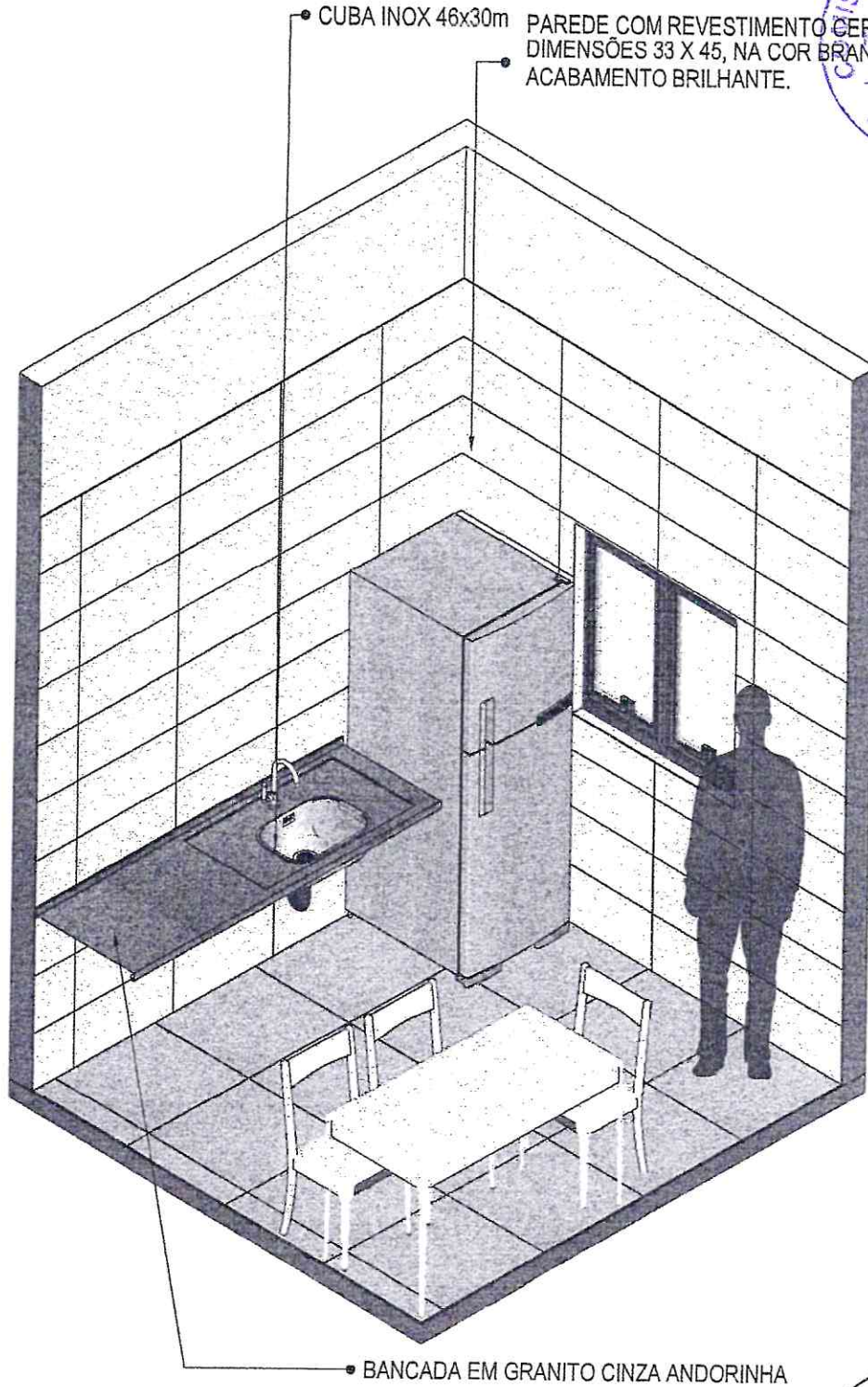

• CUBA INOX 46x30cm

PAREDE COM REVESTIMENTO CERÂMICO DIMENSÕES 33 X 45, NA COR BRANCO GÉO, ACABAMENTO BRILHANTE.

• BANCADA EM GRANITO CINZA ANDORINHA

46 **VISTA ISOMÉTRICA**
Escala: 1/30

Handwritten signature
Emerson Patrick Alves Martins
Engenheiro Civil - CREA/CE 321456
RNP 061528971-9



MINISTÉRIO DA SAÚDE



PROJETO VINCULADO A UNIDADE BÁSICA DE SAÚDE

MODELO: UBS - PORTE 1

ESCALA: Indicada PRANCHA

CONTEÚDO: Vista Isométrica

UNIDADE: Metros 37 63

Handwritten signature

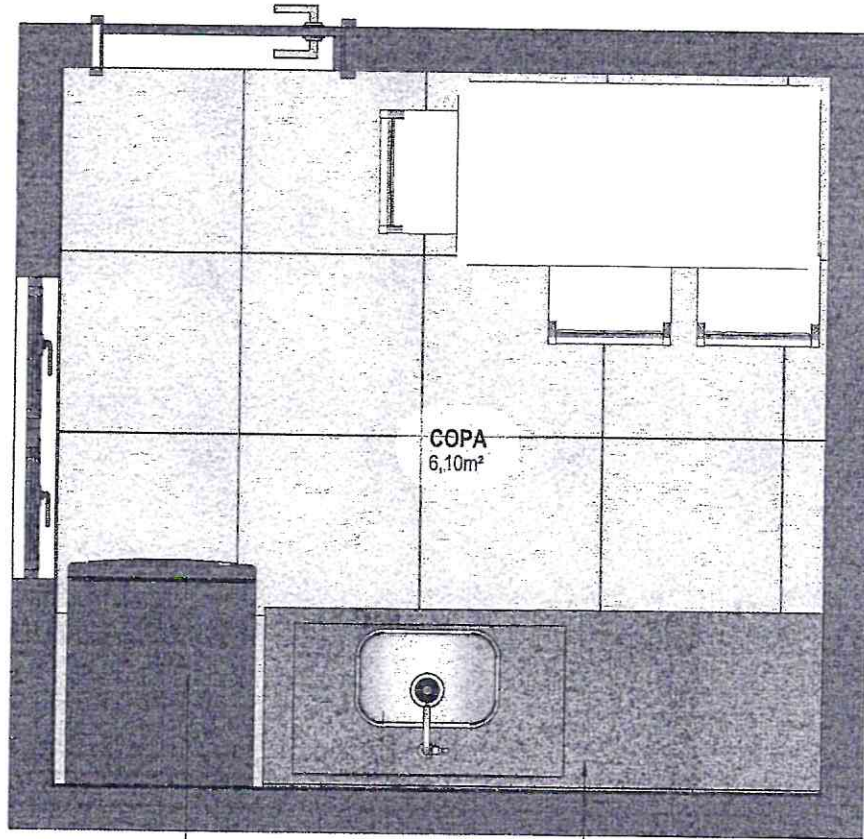

• GELADEIRA

• BANCADA EM GRANITO CINZA ANDORINHA

47 PLANTA BAIXA HUMANIZADA
Escala: 1/25

Handwritten signature
Emerson Patrick Alves Martins
Engenheiro Civil - CREA/CE 321456
RNP 061528971-9



MINISTÉRIO DA SAÚDE



PROJETO VINCULADO A UNIDADE BÁSICA DE SAÚDE

MODELO: UBS - PORTE 1

ESCALA: Indicada PRANCHA

CONTEÚDO: Planta Baixa Humanizada

UNIDADE: Metros 38 63

Handwritten signature

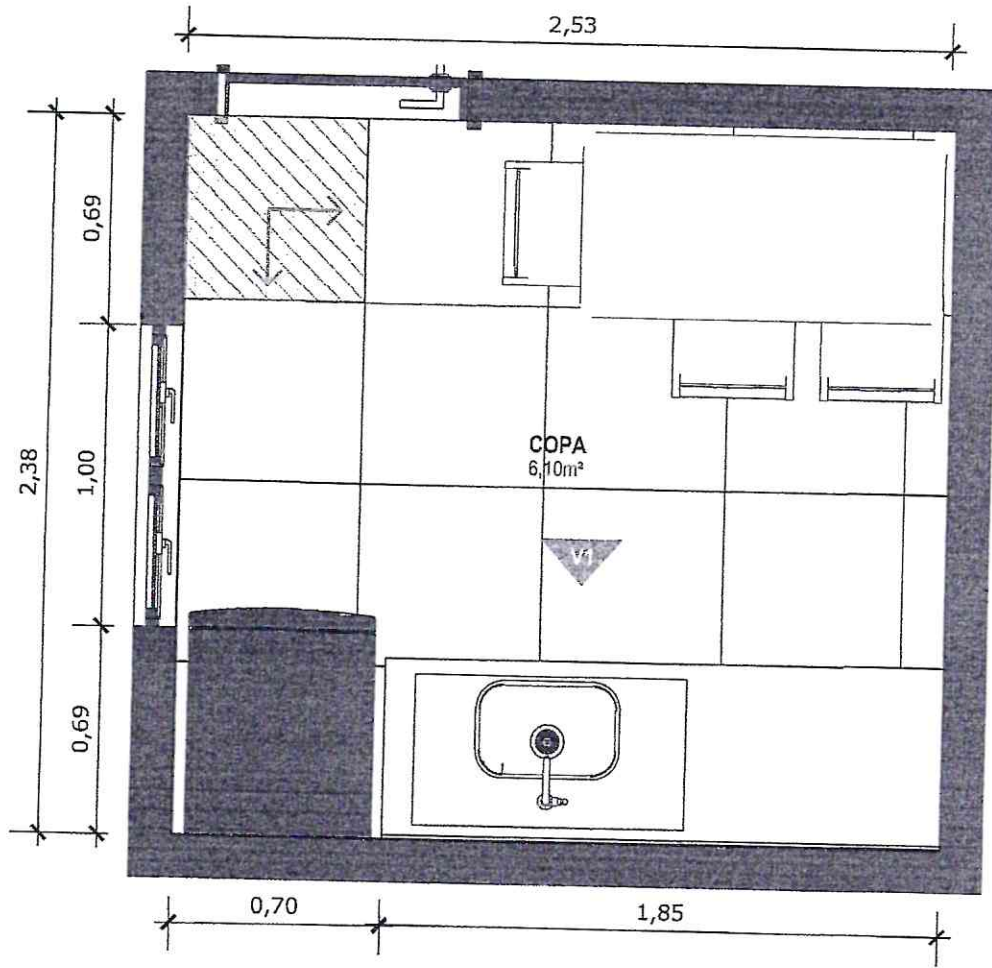

48 PLANTA BAIXA TÉCNICA
Escala: 1/25

 PISO EM PORCELANATO RETIFICADO ALTA PERFORMANCE, DIMENSÕES 60X60 CM, COR CINZA, REJUNTE MÍNIMO EPÓXI, NA COR DO REVESTIMENTO (ANTIFUNGO E ANTIMOFO COM 4%MÁX. DE ABSORÇÃO OU EQUIVALENTE).

 INDICAÇÃO DE PAGINAÇÃO DE PISO

Handwritten signature
Emerson Patrick Alves Martins
Engenheiro Civil - CREA/CE 521456
RNF 061528971-9



• FORRO DE GESSO ACABAMENTO TIPO LISO COM PINTURA COM TINTA ACRÍLICA FOSCA NA COR BRANCO NEVE.

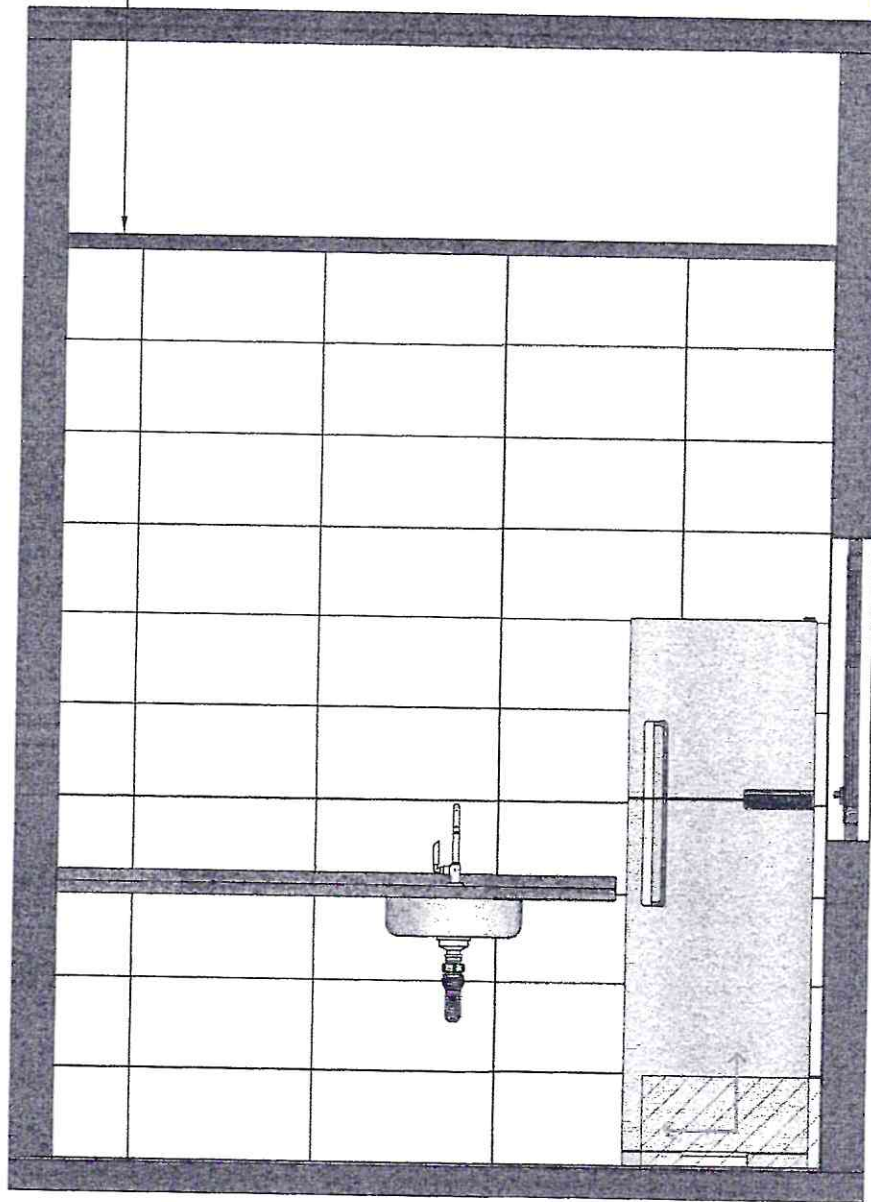

49 VISTA 01
Escala: 1/25

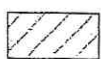

PAREDE COM REVESTIMENTO CERÂMICO (33X45) CM COR BRANCO GELO. REJUNTE COM JUNTA MÍNIMA EPÓXI, NA COR DO REVESTIMENTO (ANTIFUNGO E ANTIMOFO COM 4%MÁX. DE ABSORÇÃO OU EQUIVALENTE).



INDICAÇÃO DE PAGINAÇÃO DE PISO

Emerson Patrick Alves Martins
Engenheiro Civil - CREA/CE 321456
RNP 061528971-9



MINISTÉRIO DA SAÚDE



PROJETO VINCULADO A UNIDADE BÁSICA DE SAÚDE

MODELO: UBS - PORTE 1

ESCALA: Indicada PRANCHA

CONTEÚDO: Vista 01

UNIDADE: Metros 40 63

Handwritten signature

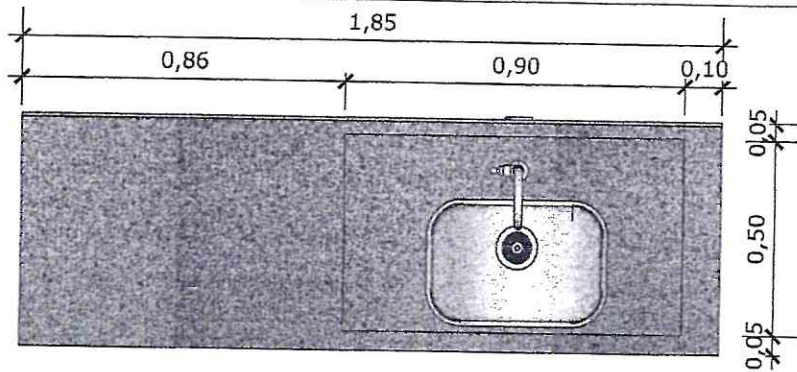
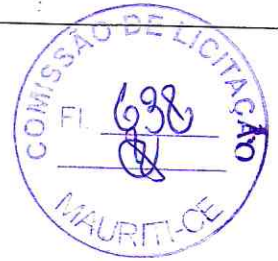

50 VISTA SUPERIOR BANCADA
Escala: 1/20

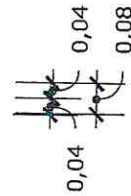
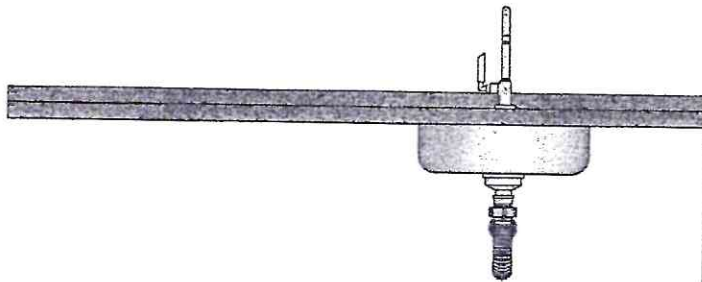

51 VISTA FRONTAL BANCADA
Escala: 1/20

BANCADA EM GRANITO ANDORINHA COM RODA BANCA DE 4cm COM CUBA DE AÇO INOX (460x300x150mm), INCLUSIVE SIFÃO, VÁLVULA E ENGATES CROMADOS. TORNEIRA CROMADA DE MESA PARA PIA, BICA ALTA, ACIONAMENTO POR ALAVANCA DE COTOVELO.

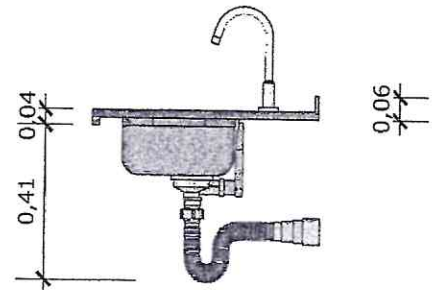

52 VISTA LATERAL BANCADA
Escala: 1/20

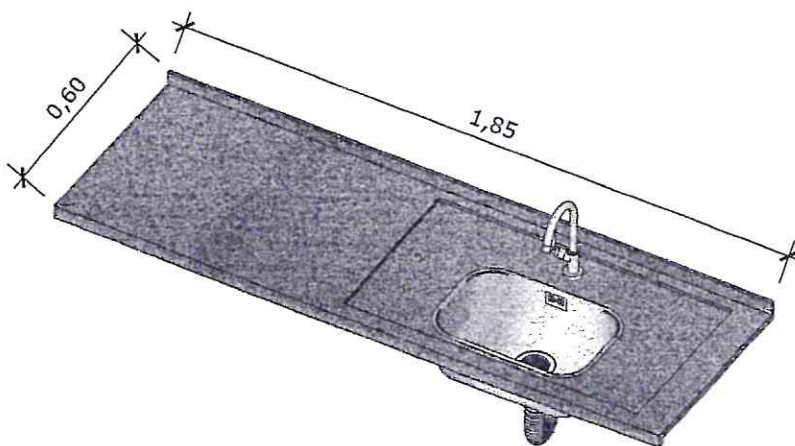

53 VISTA ISOMETRICA BANCADA
Escala: 1/20

Handwritten signature
Emerson Patrick Alves Martins
Engenheiro Civil - CREA/CE 321456
RNP Qd. 528971-9



MINISTÉRIO DA SAÚDE



PROJETO VINCULADO A UNIDADE BÁSICA DE SAÚDE

MODELO: UBS - PORTE 1

ESCALA: Indicada PRANCHA

CONTEÚDO: Detalhamento Bancada

UNIDADE: Metros 41 63

Handwritten signature

CONFERIR MEDIDAS NO LOCAL ANTES DA EXECUÇÃO

BANHEIRO
FUNCIONÁRIOS
PCD

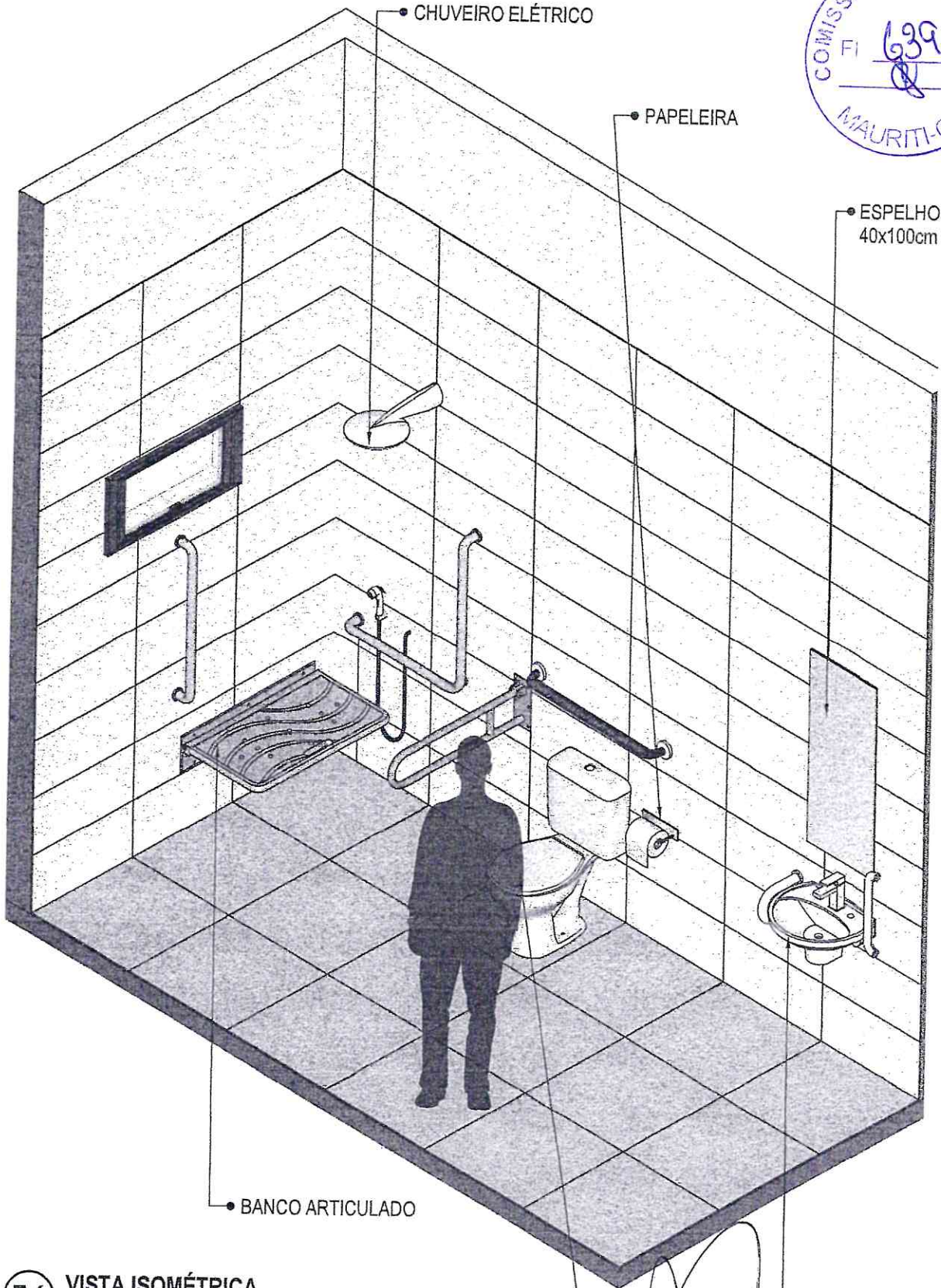

54 VISTA ISOMÉTRICA
Escala: 1/25

BACIA SANITÁRIA • Emerson Patrick Alves Martins
Engenheiro Civil CREA/CE 321456
RNP 06 528971-9

LAVATÓRIO EM LOUÇA BRANCA

CONFERIR MEDIDAS NO LOCAL ANTES DA EXECUÇÃO

BANHEIRO
FUNCIONÁRIOS
PCD



TOALHEIRO INSTALADO A
150cm DO PISO ACABADO

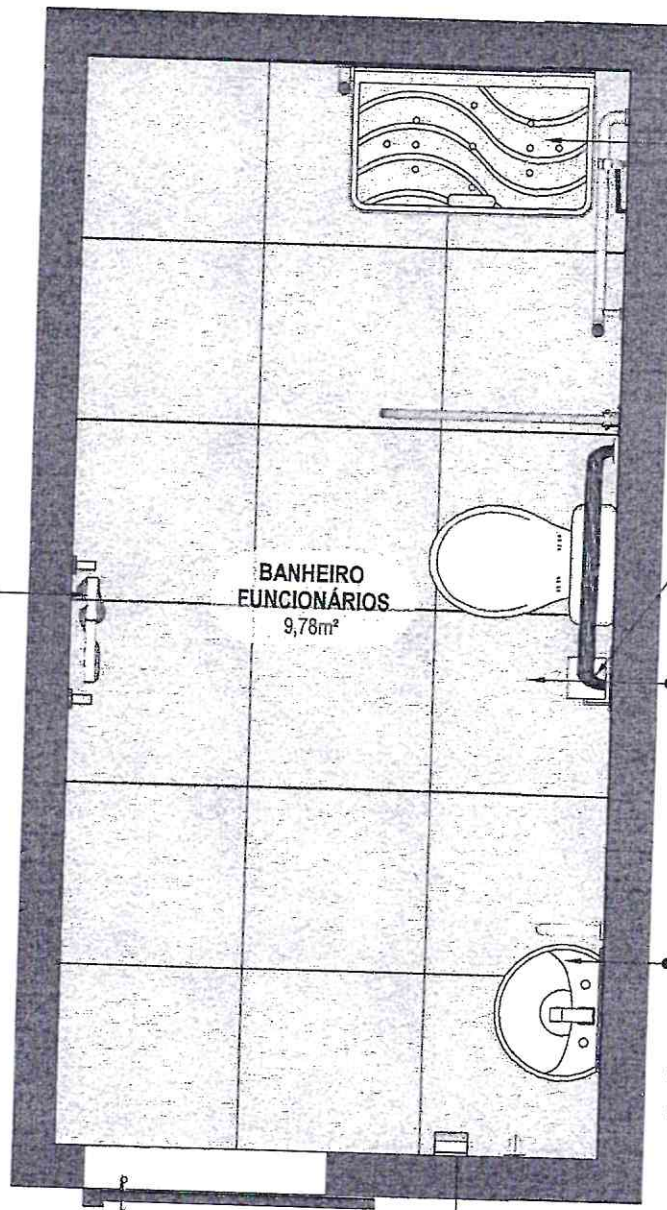

BANCO ARTICULADO

PAPELEIRA

BACIAS SANITÁRIAS EM LOUÇA
BRANCA COM CAIXA DE
DESCARGA ACOPLADA.

LAVATÓRIO SUSPENSO EM
LOUÇA BRANCA SEM COLUNA,
COM VÁLVULA E ENGATES
CROMADOS E SIFÃO FLEXÍVEL.
TORNEIRA PRESSÃO
CROMADA PARA LAVATÓRIO.

SOLEIRA EM GRANITO
BRANCO ITAÚNAS

DISPENSER PARA SABONETE LÍQUIDO
INSTALADO A 150cm DO PISO ACABADO

55 PLANTA BAIXA HUMANIZADA

Escala: 1/25

Emerson Patrick Alves Martins
Engenheiro Civil - CREA/CE 321456
RNP 061528971-9



MINISTÉRIO DA
SAÚDE

GOVERNO FEDERAL
BRASIL
UNião e RECONSTRUÇÃO

PROJETO VINCULADO A UNIDADE BÁSICA DE SAÚDE

MODELO: UBS - PORTE 1

ESCALA: Indicada: PRANCHA

CONTEÚDO: Planta Baixa Humanizada

UNIDADE: Metros 43 63

CONFERIR MEDIDAS NO LOCAL ANTES DA EXECUÇÃO

BANHEIRO
FUNCIONÁRIOS
PCD

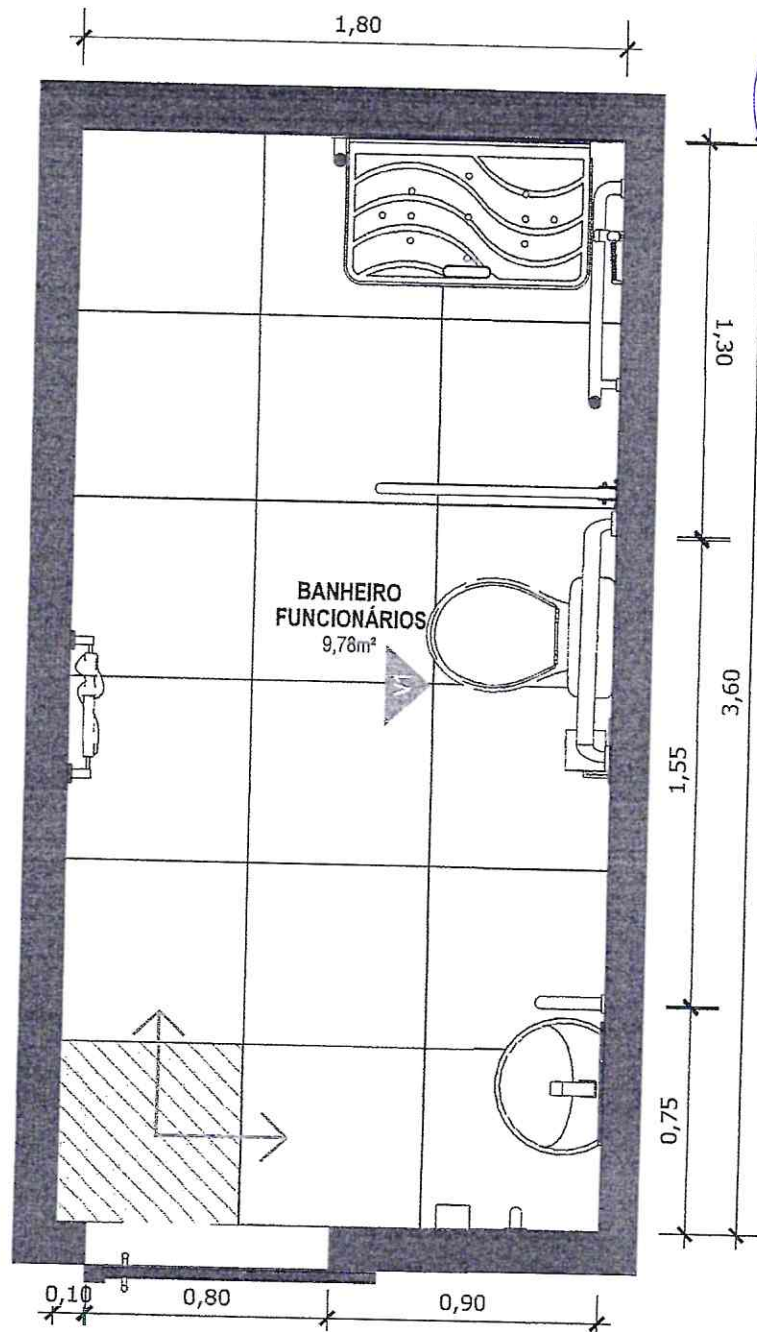

56 PLANTA BAIXA TÉCNICA
Escala: 1/25



PISO EM PORCELANATO RETIFICADO ALTA PERFORMANCE, DIMENSÕES 60X60 CM, COR CINZA, REJUNTE MÍNIMO EPÓXI, NA COR DO REVESTIMENTO (ANTIFUNGO E ANTIMOFO COM 4%MÁX. DE ABSORÇÃO OU EQUIVALENTE).



INDICAÇÃO DE PAGINAÇÃO DE PISO

Emerson Patrick Alves Martins
Engenheiro Civil - CREA/CE 321456
RNP 061528971-9



MINISTÉRIO DA
SAÚDE



PROJETO VINCULADO A UNIDADE BÁSICA DE SAÚDE

MODELO: UBS - PORTE 1

ESCALA: Indicada PRANCHA

CONTEÚDO: Planta Baixa Técnica

UNIDADE: Metros 44 63

CONFERIR MEDIDAS NO LOCAL ANTES DA EXECUÇÃO

BANHEIRO
FUNCIONÁRIOS
PCD

Handwritten signature

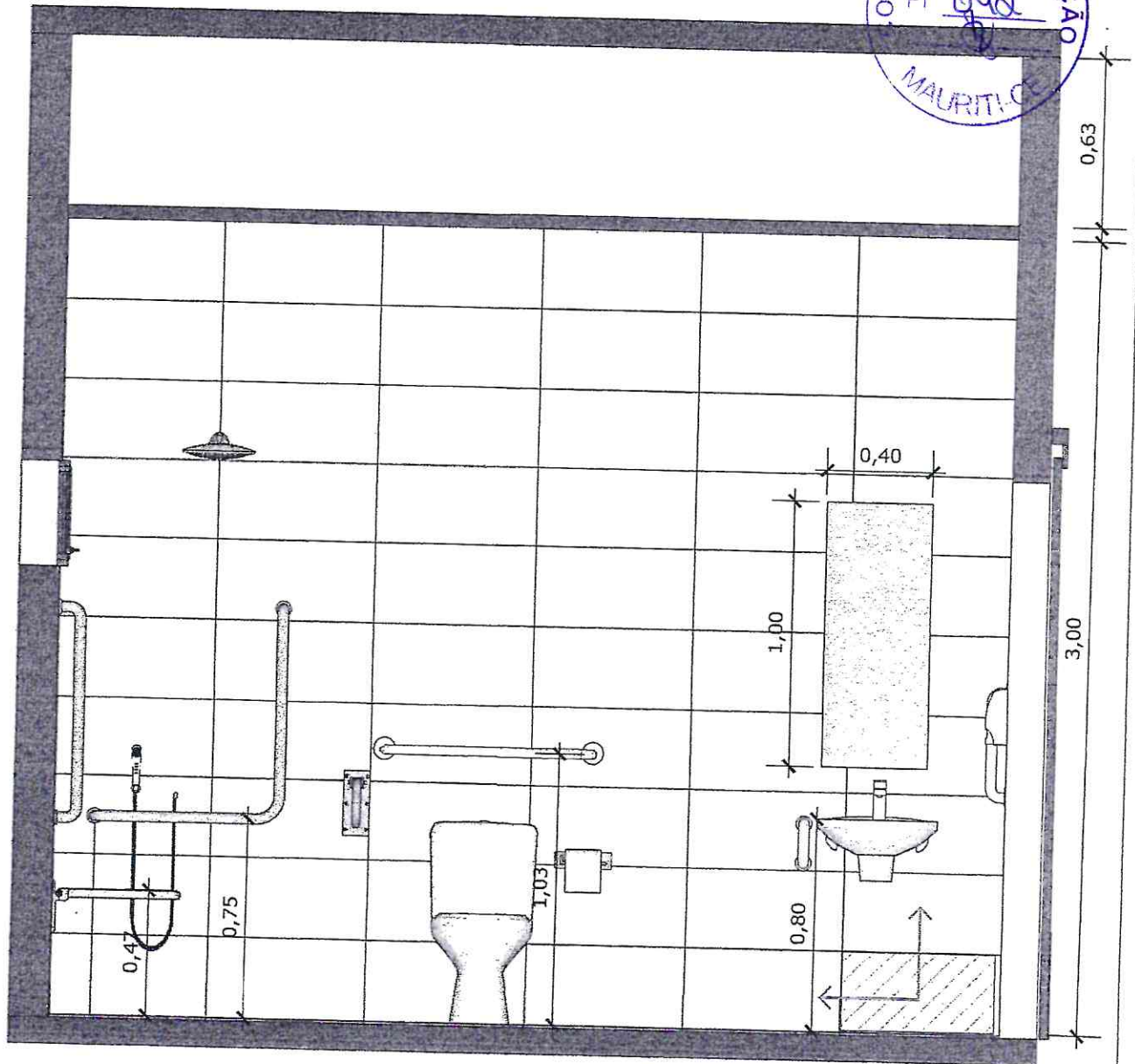

57 VISTA 01
Escala: 1/25



PAREDE COM REVESTIMENTO CERÂMICO (33X45) CM COR BRANCO GELO. REJUNTE COM JUNTA MÍNIMA EPÓXI, NA COR DO REVESTIMENTO (ANTIFUNGO E ANTIMOFO COM 4%MÁX. DE ABSORÇÃO OU EQUIVALENTE).

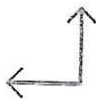

INDICAÇÃO DE PAGINAÇÃO DE PISO

Handwritten signature
Emerson Patrick Alves Martins
Engenheiro Civil - CREA/CE 321456
RNP 061528971-9



MINISTÉRIO DA
SAÚDE



PROJETO VINCULADO A UNIDADE BÁSICA DE SAÚDE

MODELO: UBS - PORTE 1

ESCALA: Indicada: PRANCHA

CONTEÚDO: Vista 01

UNIDADE: Metros 45 63

Emerson

CONFERIR MEDIDAS NO LOCAL ANTES DA EXECUÇÃO

BANHEIRO
FUNCIONÁRIOS
PCD

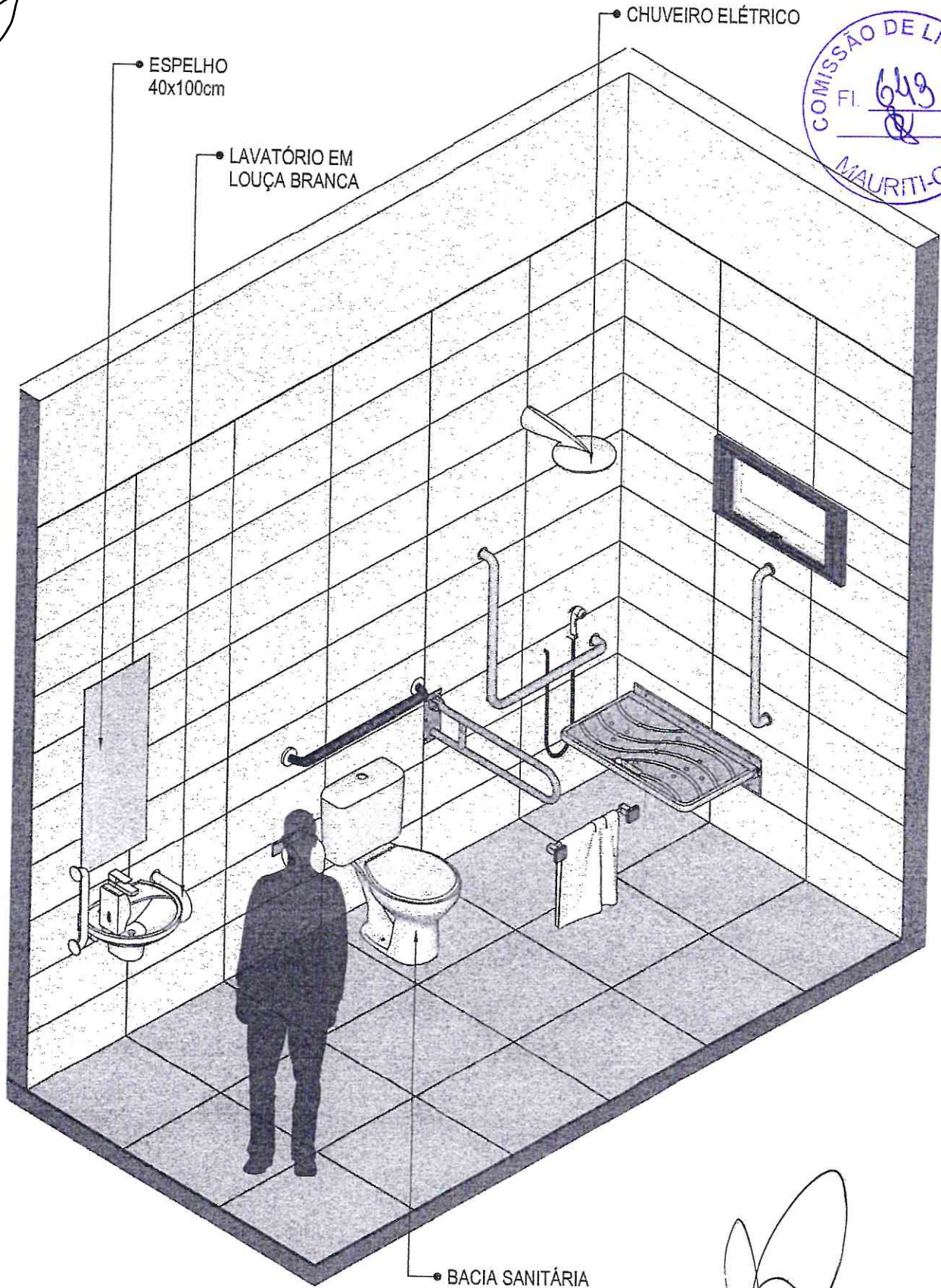

58 VISTA ISOM TRICA
Escala: 1/25

Emerson Patrick Alves Martins
Engenheiro Civil - CREA/CE 321456
RNP 061528971-9



MINIST RIO DA SAUDE



PROJETO VINCULADO A UNIDADE B SICA DE SAUDE

MODELO: UBS - PORTE 1

CONTE DO: Vista Isom trica

ESCALA: Indicada PRANCHA

UNIDADE: Metros 46 63

CONFERIR MEDIDAS NO LOCAL ANTES DA EXECUÇÃO

BANHEIRO
FUNCIONÁRIOS
PCD



BANCO ARTICULADO

BACIAS SANITÁRIAS EM LOUÇA
BRANCA COM CAIXA DE
DESCARGA ACOPLADA.

PAPELEIRA

LAVATÓRIO SUSPENSO EM
LOUÇA BRANCA SEM COLUNA,
COM VÁLVULA E ENGATES
CROMADOS E SIFÃO FLEXÍVEL
TORNEIRA PRESSÃO
CROMADA PARA LAVATÓRIO.



TOALHEIRO INSTALADO A
150cm DO PISO ACABADO

BANHEIRO
FUNCIONÁRIOS
9,78m²

SOLEIRA EM GRANITO
BRANCO ITAÚNAS

DISPENSER PARA SABONETE LÍQUIDO
INSTALADO A 150cm DO PISO ACABADO

59 PLANTA BAIXA HUMANIZADA
Escala: 1/25

Emerson Patrick Alves Martins
Engenheiro Civil - CREA/CE 321456
RFB 051522971-9



MINISTÉRIO DA
SAÚDE

GOVERNO FEDERAL
BRASIL
UNIÃO E RECONSTRUÇÃO

PROJETO VINCULADO A UNIDADE BÁSICA DE SAÚDE

MODELO: UBS - PORTE 1

ESCALA: Indicada: PRANCHA

CONTEÚDO: Planta Baixa Humanizada

UNIDADE: Metros: 47 63

CONFERIR MEDIDAS NO LOCAL ANTES DA EXECUÇÃO

BANHEIRO
FUNCIONÁRIOS
PCD

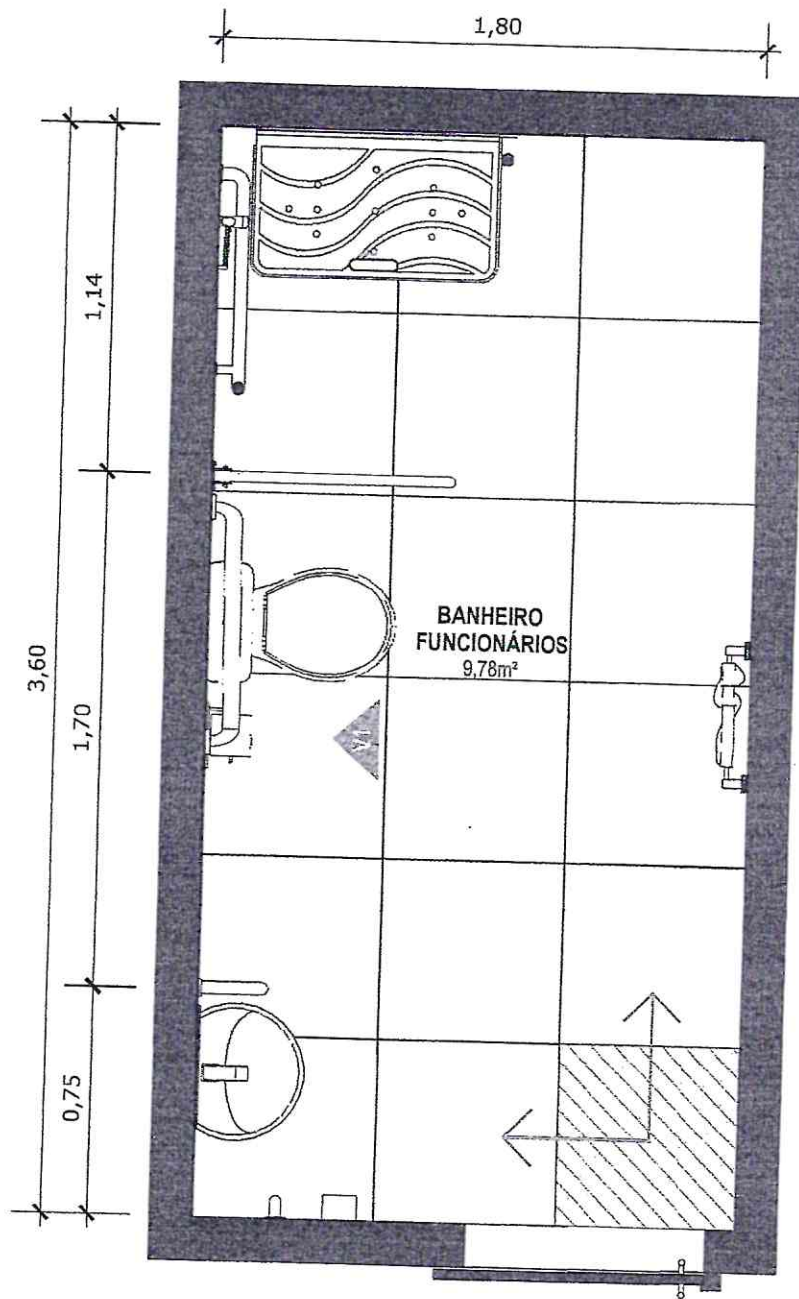

60 PLANTA BAIXA TÉCNICA
Escala: 1/25



PISO EM PORCELANATO RETIFICADO ALTA PERFORMANCE, DIMENSÕES 60X60 CM, COR CINZA, REJUNTE MÍNIMO EPÓXI, NA COR DO REVESTIMENTO (ANTIFUNGO E ANTIMOFO COM 4% MÁX. DE ABSORÇÃO OU EQUIVALENTE).

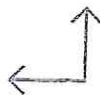

INDICAÇÃO DE PAGINAÇÃO DE PISO

Emerson Patrick Alves Martins
Engenheiro Civil - CREA/CE 321456
RNP D61526971-9



MINISTÉRIO DA
SAÚDE

GOVERNO FEDERAL
BRASIL
UNIÃO E RECONSTRUÇÃO

PROJETO VINCULADO A UNIDADE BÁSICA DE SAÚDE

MODELO: UBS - PORTE 1

ESCALA: Indicada: PRANCHA

CONTEÚDO: Planta Baixa Técnica

UNIDADE: Metros: 48 63

CONFERIR MEDIDAS NO LOCAL ANTES DA EXECUÇÃO

BANHEIRO
FUNCIONÁRIOS
PCD

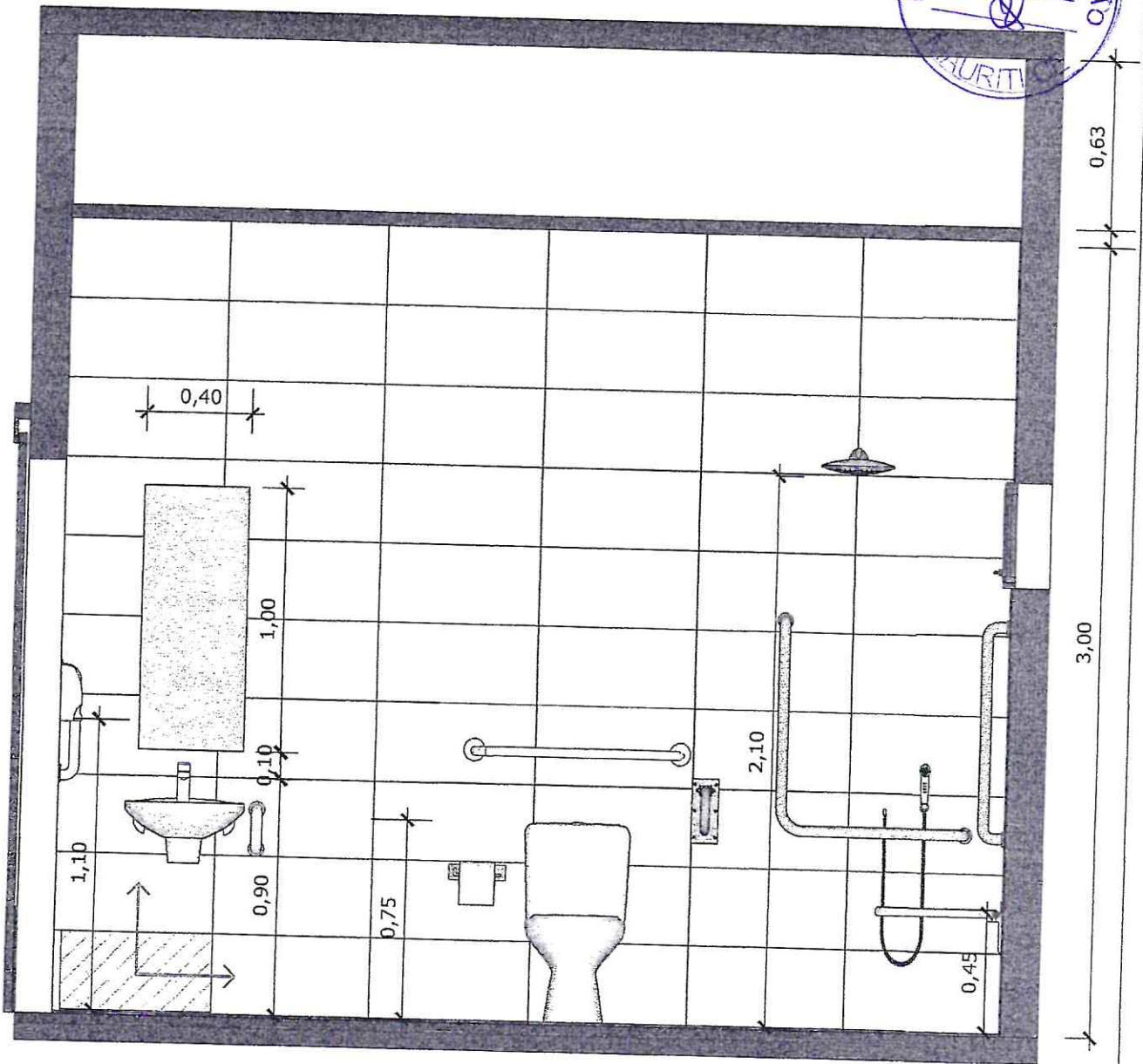

61

VISTA 01

Escala: 1/25



PAREDE COM REVESTIMENTO CERÂMICO (33X45) CM COR BRANCO GELO. REJUNTE COM JUNTA MÍNIMA EPÓXI, NA COR DO REVESTIMENTO (ANTIFUNGO E ANTIMOFO COM 4% MÁX. DE ABSORÇÃO OU EQUIVALENTE).



INDICAÇÃO DE PAGINAÇÃO DE PISO

Emerson PAVIER ALVES MARTINS
Engenheiro Civil - CREANCE 321456
RNP De 1526971-9



MINISTÉRIO DA
SAÚDE

GOVERNO FEDERAL
BRASIL
UNIÃO E RECONSTRUÇÃO

PROJETO VINCULADO A UNIDADE BÁSICA DE SAÚDE

MODELO: UBS - PORTE 1

CONTEÚDO: Vista 01

ESCALA: Indicada PRANCHA

UNIDADE: Metros 49 63

Handwritten signature

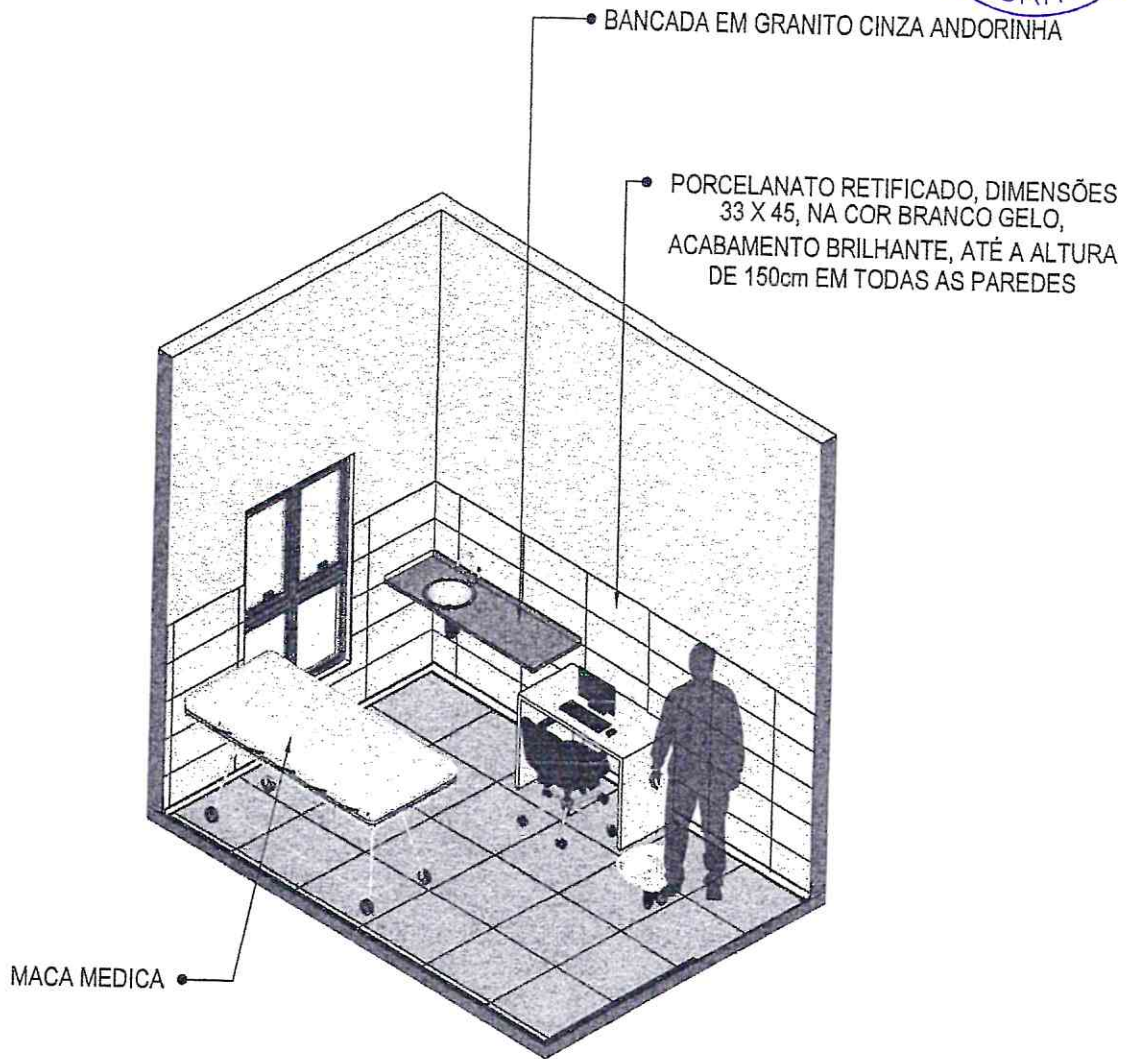

62 VISTA ISOMÉTRICA
Escala: 1/50

Handwritten signature
Emerson Patrick Alves Martins
Engenheiro Civil - CREA/CE 321456
RNP 061528971-9

Handwritten signature

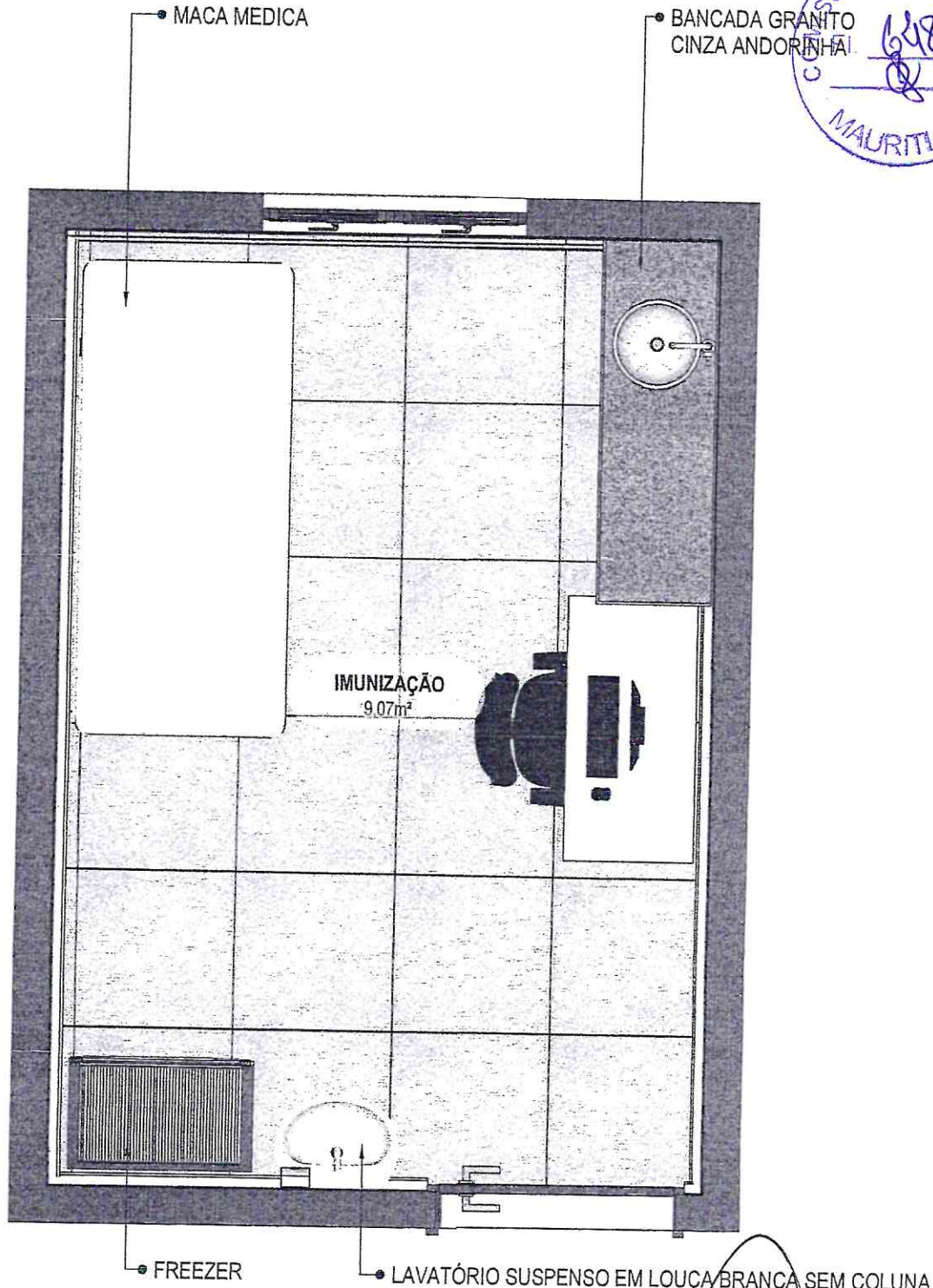

63 PLANTA BAIXA HUMANIZADA
Escala: 1/25

Emerson Patrick Alves Martins
Engenheiro Civil - CREA/CE 721456
RNP 061526971-9