

CONFERIR MEDIDAS NO LOCAL ANTES DA EXECUÇÃO

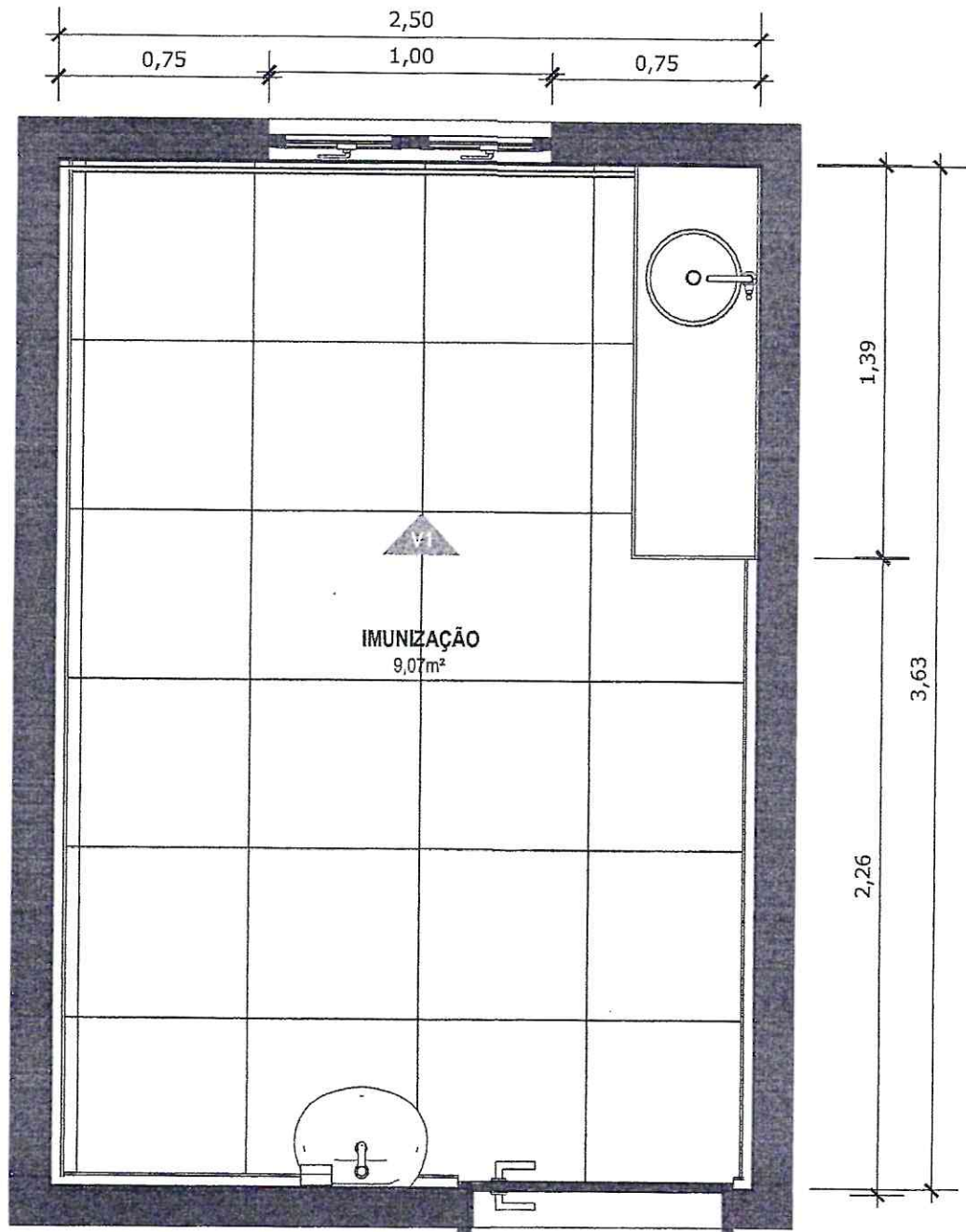

64 PLANTA BAIXA TÉCNICA
Escala: 1/25

Emerson Patrick Alves Martins
Engenheiro Civil - CREA/CE 321456
RFB 061526971-9



MINISTÉRIO DA SAÚDE



PROJETO VINCULADO A UNIDADE BÁSICA DE SAÚDE

MODELO: UBS - PORTE 1

ESCALA: Indicada PRANCHA

CONTEÚDO: Planta Baixa Técnica

UNIDADE: Metros 52 : 63

Handwritten signature

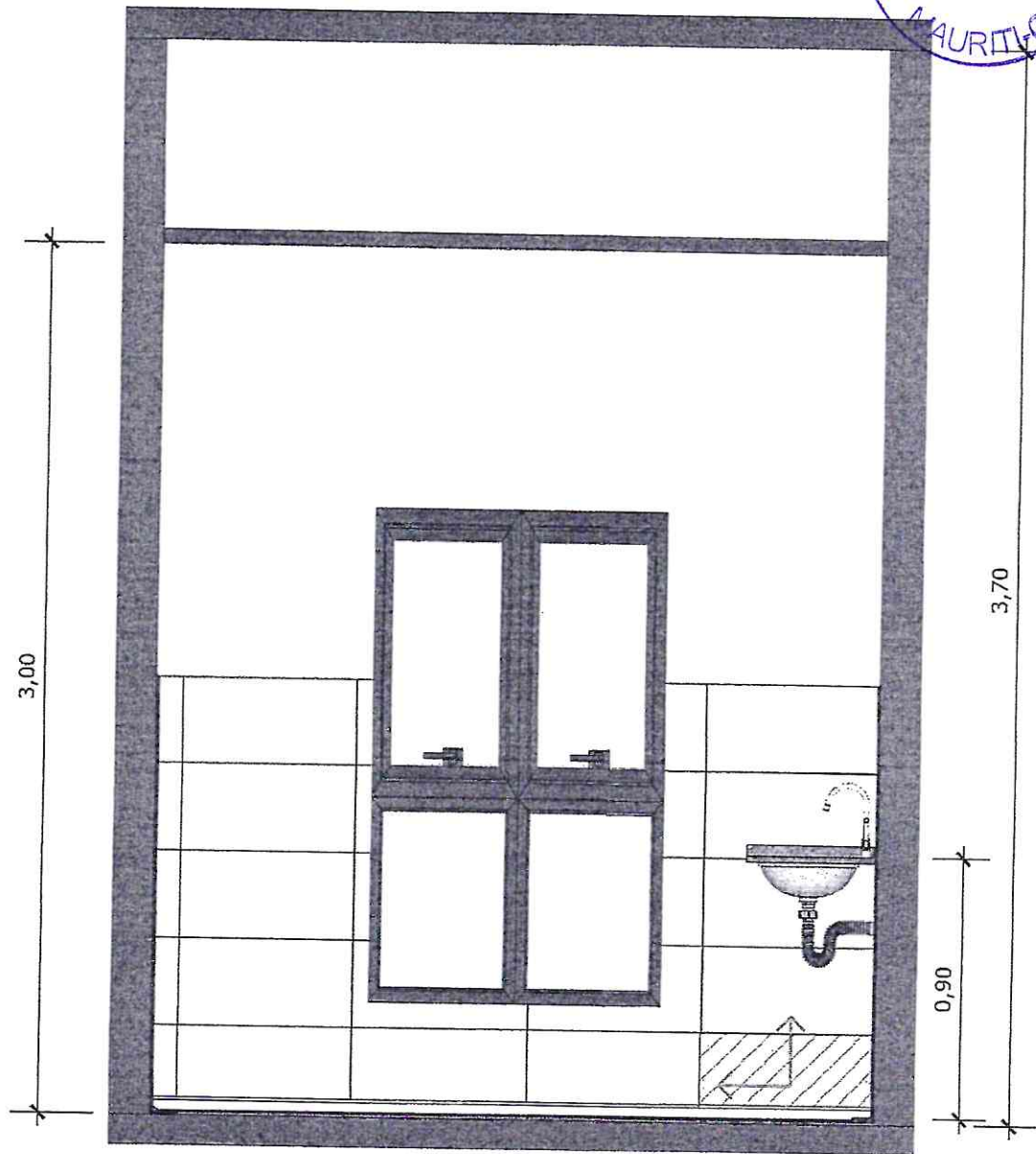

65 VISTA 01
Escala: 1/25

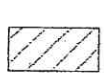

PAREDE COM REVESTIMENTO CERÂMICO (33X45) CM COR BRANCO GELO. REJUNTE COM JUNTA MÍNIMA EPÓXI, NA COR DO REVESTIMENTO (ANTIFUNGO E ANTIMOFO COM 4%MÁX. DE ABSORÇÃO OU EQUIVALENTE).



INDICAÇÃO DE PAGINAÇÃO DE PISO

Handwritten signature
Emerson Patrick Alves Martins
Engenheiro Civil - CREMCE 321456
RNF 041528971-9

Handwritten signature



PORCELANATO RETIFICADO, DIMENSÕES 33 X 45, NA COR BRANCO GÉLO, ACABAMENTO BRILHANTE., ATÉ A ALTURA DE 150cm EM TODAS AS PAREDES

BANCADA EM GRANITO CINZA ANDORINHA

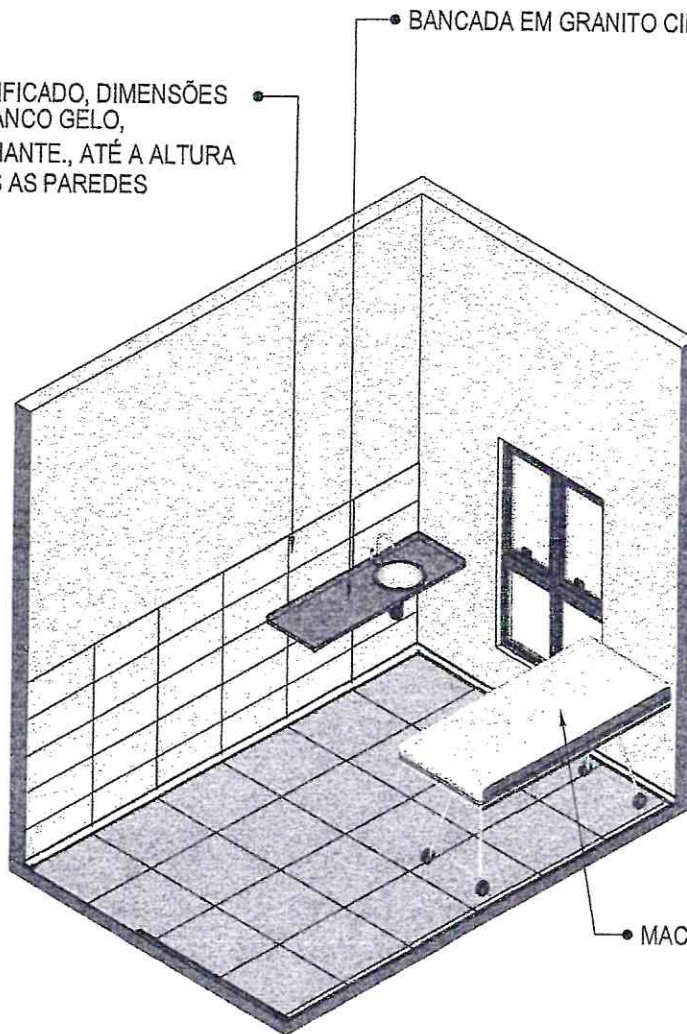

MACA MEDICA

66 VISTA ISOMÉTRICA
Escala: 1/50

Handwritten signature
Emerson Patrício Alves Martins
Engenheiro Civil - CREA/CE 321456
RNP 061526971-9



MINISTÉRIO DA SAÚDE



PROJETO VINCULADO A UNIDADE BÁSICA DE SAÚDE

MODELO: UBS - PORTE 1

ESCALA: Indicada PRANCHA

CONTEÚDO: Vista Isométrica

UNIDADE: Metros 54 63

Handwritten signature



BANCADA GRANITO CINZA ANDORINHA

MACA MEDICA



SALA DE CURATIVOS

9,10m²

67 PLANTA BAIXA HUMANIZADA
Escala: 1/25

Handwritten signature
Emerson Patrick Alves Martins
Engenheiro Civil - CREA/CE 321456
RMA 061520971-9



MINISTÉRIO DA SAÚDE



PROJETO VINCULADO A UNIDADE BÁSICA DE SAÚDE

MODELO: UBS - PORTE 1

ESCALA: Indicada PRANCHA

CONTEÚDO: Planta Baixa Humanizada

UNIDADE: Metros 55 63

Handwritten signature

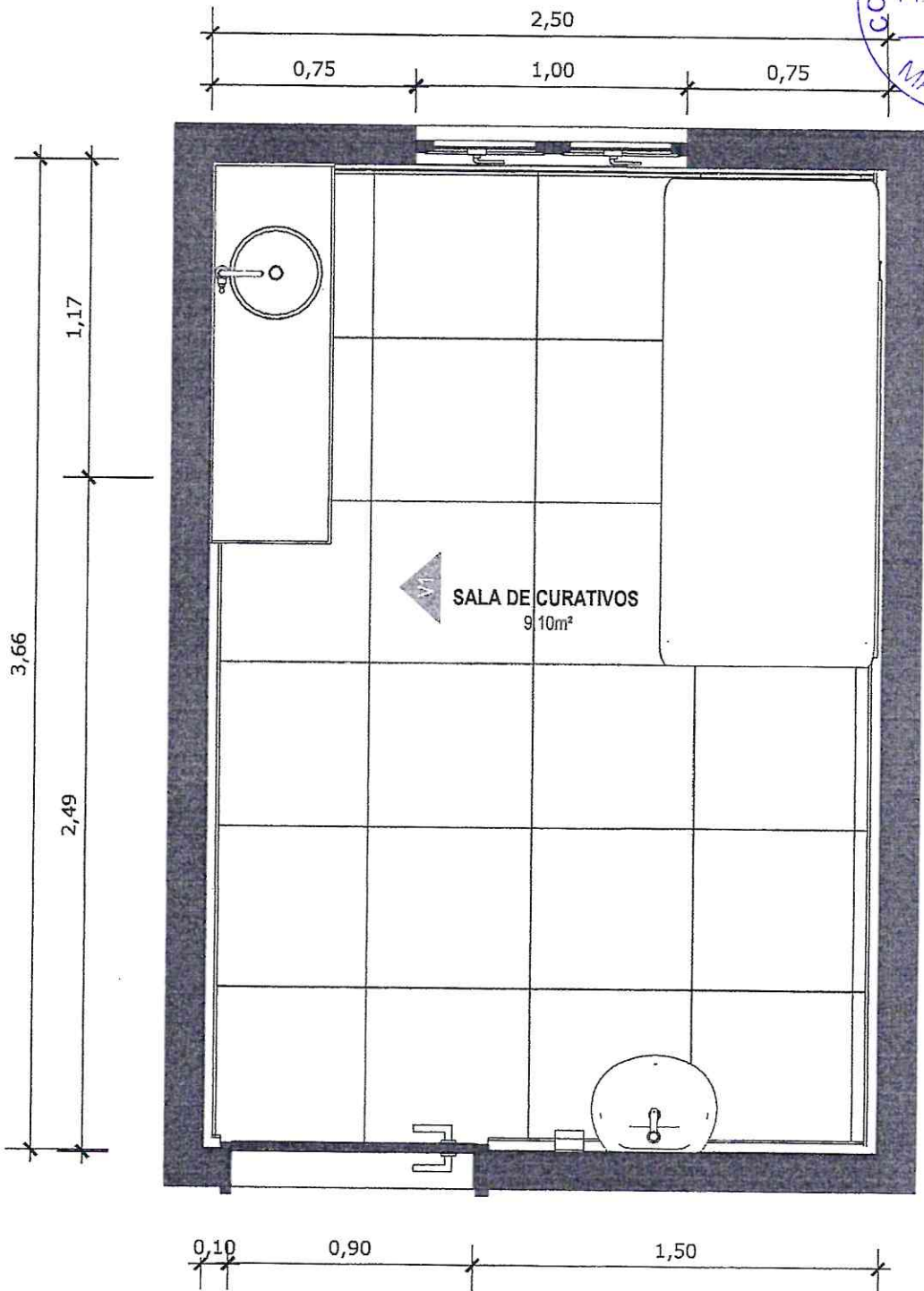

68 PLANTA BAIXA TÉCNICA
Escala: 1/25

Handwritten signature
Emerson Patrício Alves Martins
Engenheiro Civil - CREA/CE 521456
RNP 061328971-9



MINISTÉRIO DA SAÚDE



PROJETO VINCULADO A UNIDADE BÁSICA DE SAÚDE

MODELO: UBS - PORTE 1

ESCALA: Indicada PRANCHA

CONTEÚDO: Planta Baixa Técnica

UNIDADE: Metros 56 63

Handwritten signature/initials

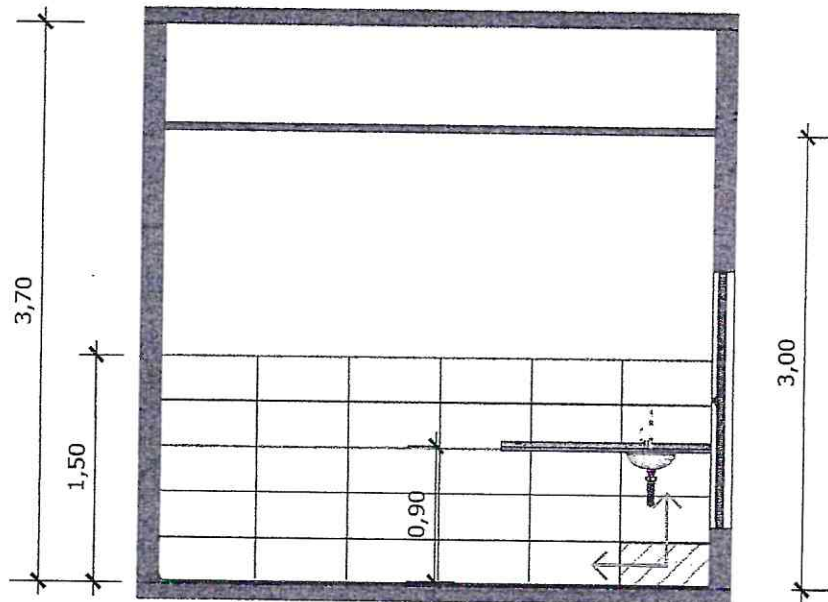

69 VISTA 01
Escala: 1/50



PAREDE COM REVESTIMENTO CERÂMICO (33X45) CM COR BRANCO GELO. REJUNTE COM JUNTA MÍNIMA EPÓXI, NA COR DO REVESTIMENTO (ANTIFUNGO E ANTIMOFO COM 4% MÁX. DE ABSORÇÃO OU EQUIVALENTE).



INDICAÇÃO DE PAGINAÇÃO DE PISO

Emerson Patrick Alves Martins
Engenheiro Civil - CREA/CE 221456
RNP 061528971-9



MINISTÉRIO DA SAÚDE



PROJETO VINCULADO A UNIDADE BÁSICA DE SAÚDE

MODELO: UBS - PORTE 1

ESCALA: Indicada: PRANCHA

CONTEÚDO: Vista 01

UNIDADE: Metros 57 63

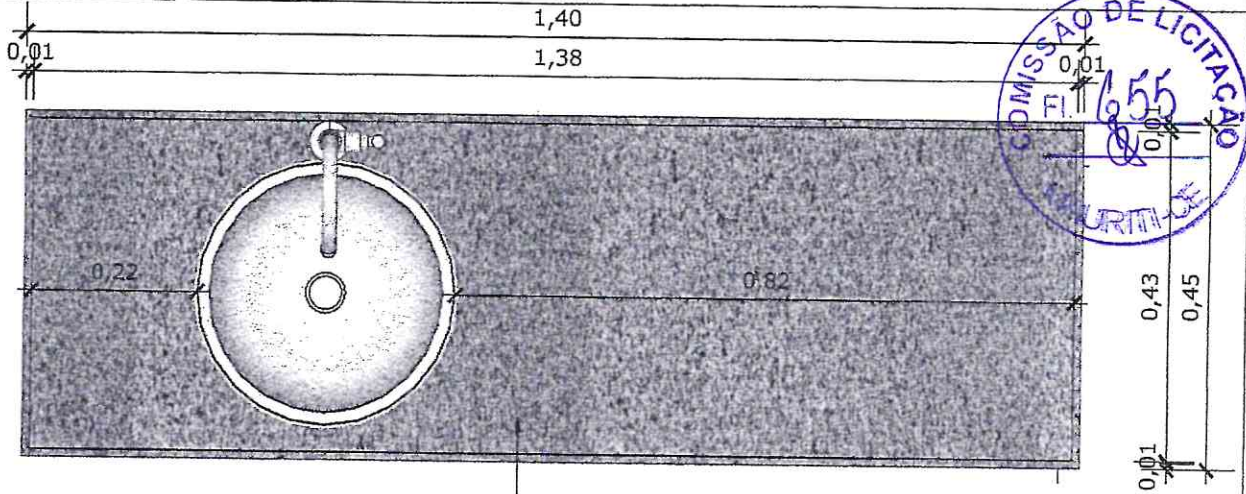

70 VISTA SUPERIOR BANCADA
Escala: 1/10

BANCADA EM GRANITO ANDORINHA COM RODA BANCA DE 4cm, COM CUBA REDONDA EMBUTIDA DE 30Ø, INCLUSIVE SIFÃO, VÁLVULA E ENGATES CROMADOS E CUBA DE AÇO INOX (460X300X150mm). TORNEIRA CROMADA DE MESA PARA PIA, BICA ALTA, ACIONAMENTO POR ALAVANCA DE COTOVELO.



71 VISTA FRONTAL BANCADA
Escala: 1/10

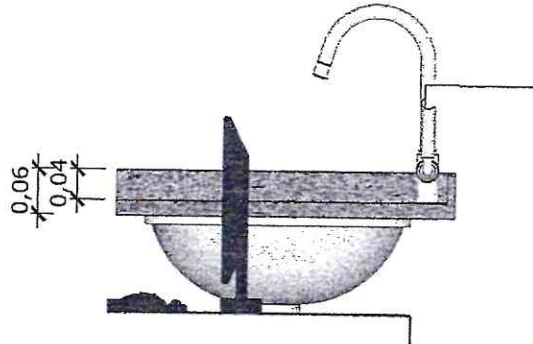

72 VISTA LATERAL BANCADA
Escala: 1/10

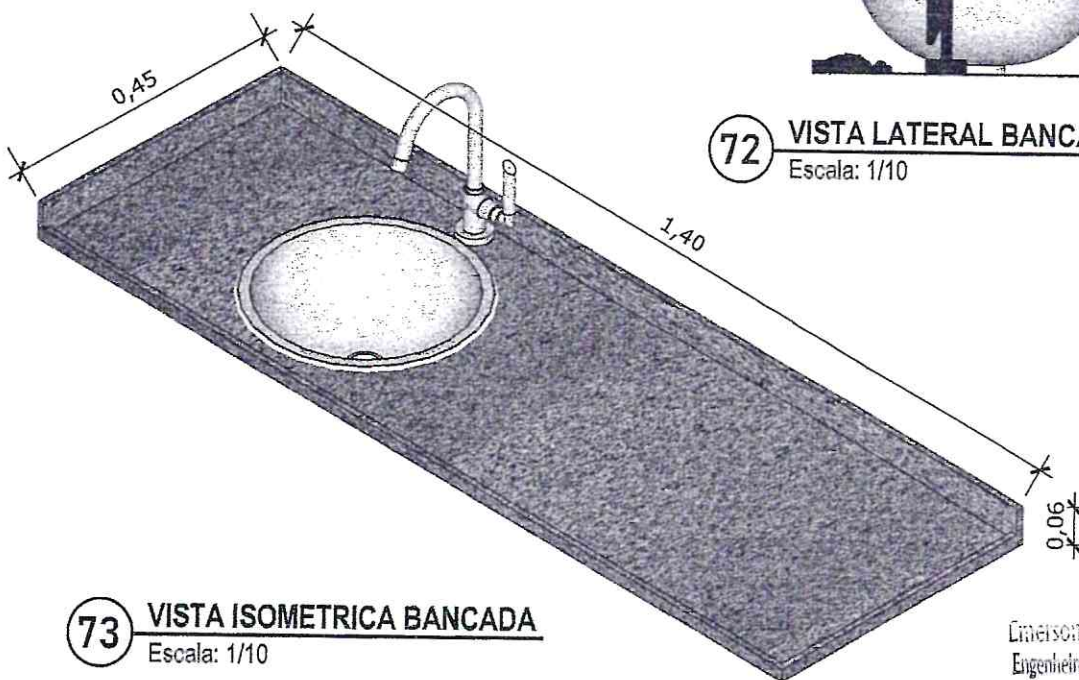

73 VISTA ISOMETRICA BANCADA
Escala: 1/10

Emerson Patrícia Alves Martins
Engenheiro Civil - CREA/CE 321456
RNP 061528971-9

Handwritten signature



PAREDE COM REVESTIMENTO CERÂMICO (33X45) CM COR BRANCO GELO. REJUNTE COM JUNTA MÍNIMA EPÓXI, NA COR DO REVESTIMENTO (ANTIFUNGO E ANTIMOFO COM 4%MÁX. DE ABSORÇÃO OU EQUIVALENTE).

BANCADA EM GRANITO CINZA ANDORINHA COM ÁREA SECA E ÁREA MOLHADA

CUBA REDONDA EMBUTIDA DE 30Ø

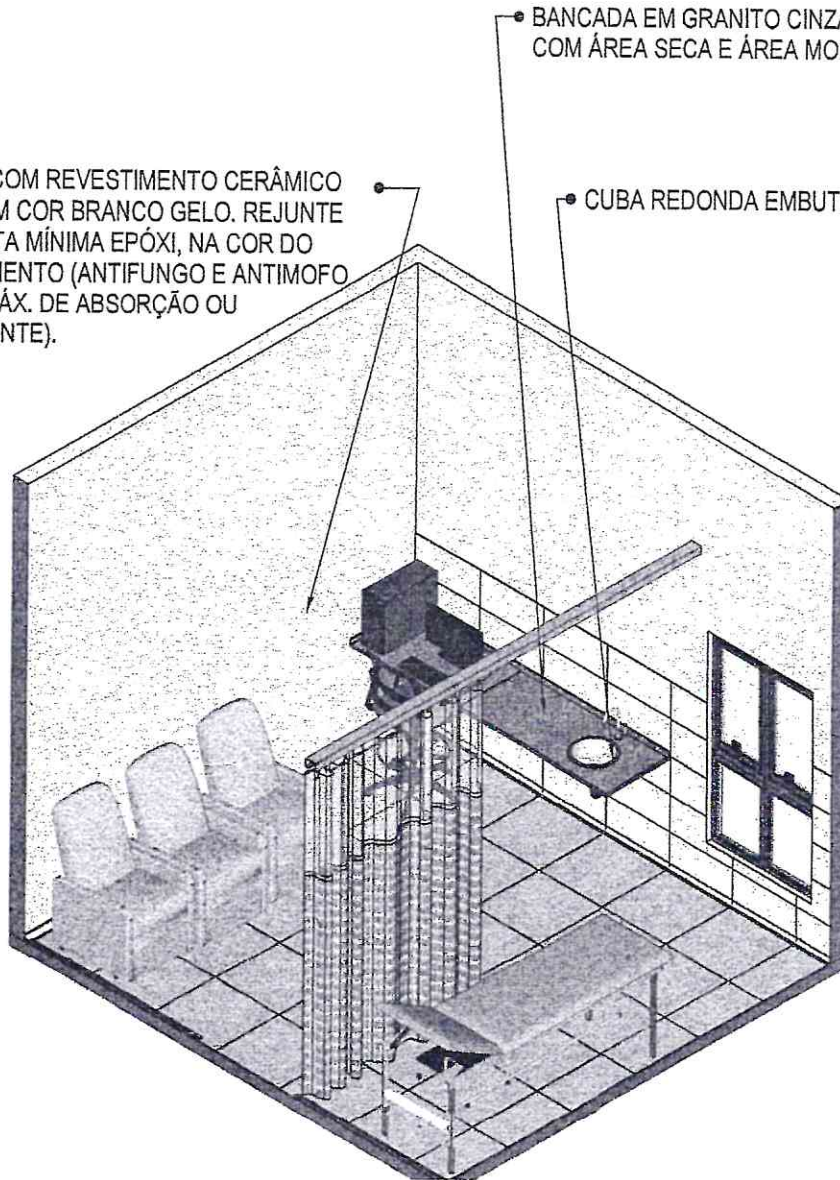

74 VISTA ISOMÉTRICA
Escala: 1/50

Handwritten signature
Emerson Patrick Alves Martins
Engenheiro Civil - CREA/CE 321456
RNP 061528971-9



MINISTÉRIO DA SAÚDE



PROJETO VINCULADO A UNIDADE BÁSICA DE SAÚDE

MODELO: UBS - PORTE 1

ESCALA: Indicada PRANCHA

CONTEÚDO: Vista Isométrica

UNIDADE: Metros 59 63



75 PLANTA BAIXA HUMANIZADA
Escala: 1/50

Emerson Patrick Alves Martins
Engenheiro Civil - CREA/CE 321456
RNP 061528971-9



MINISTÉRIO DA SAÚDE



PROJETO VINCULADO A UNIDADE BÁSICA DE SAÚDE

MODELO: UBS - PORTE 1

ESCALA: Indicada PRANCHA

CONTEÚDO: Planta Baixa Humanizada

UNIDADE: Metros 60 63

CONFERIR MEDIDAS NO LOCAL ANTES DA EXECUÇÃO

SALA DE MEDICAÇÃO

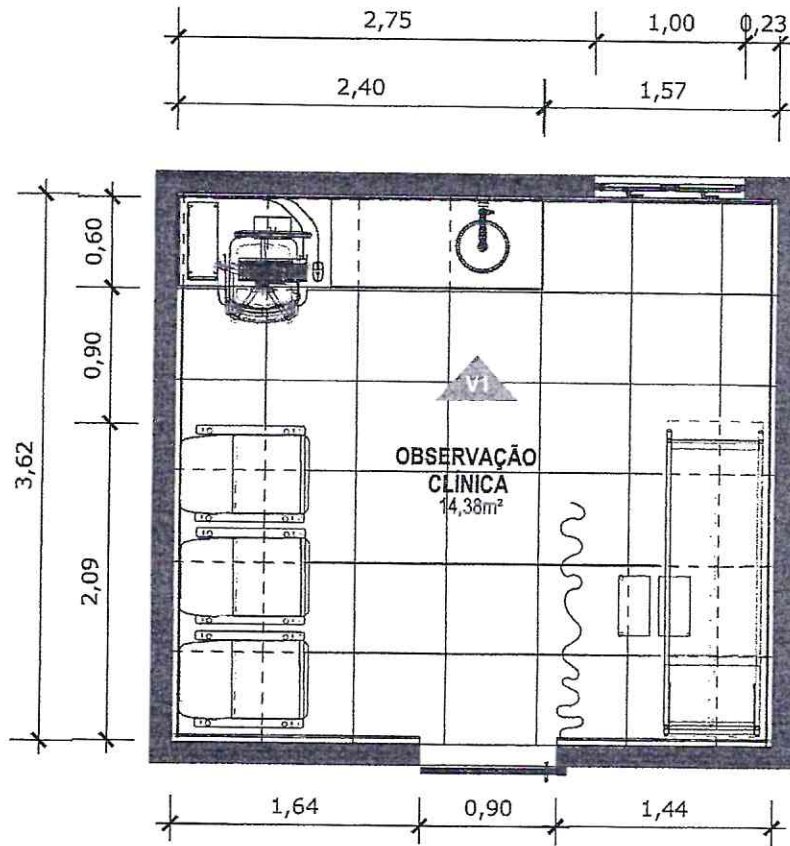

76 PLANTA BAIXA T CNICA
Escala: 1/50

Emerson Patrick Alves Martins
Engenheiro Civil - CREA/CE 321456
RNP 061528971-9



PROJETO VINCULADO A UNIDADE B SICA DE SAUDE

MODELO: UBS - PORTE 1

ESCALA: Indicada PRANCHA

CONTE DO: Planta Baixa T cnica

UNIDADE: Metros 61 63

Handwritten signature/initials

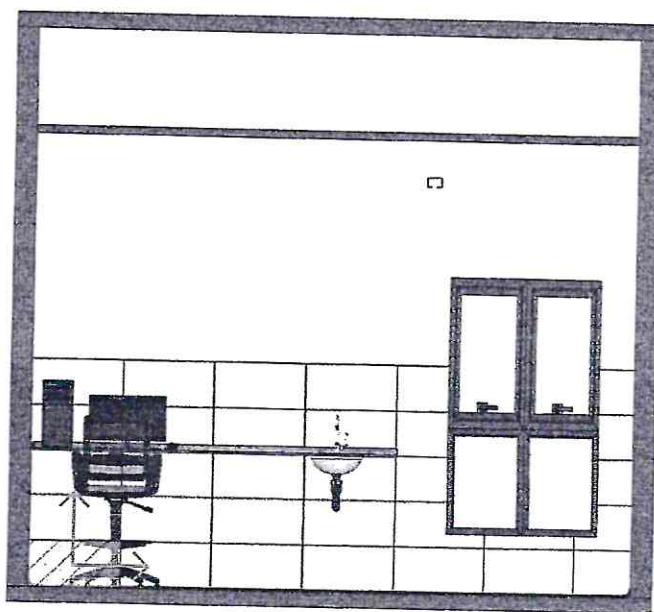

77 VISTA 01
Escala: 1/50



PAREDE COM REVESTIMENTO CERÂMICO (33X45) CM COR BRANCO GELO. REJUNTE COM JUNTA MÍNIMA EPÓXI, NA COR DO REVESTIMENTO (ANTIFUNGO E ANTIMOFO COM 4%MÁX. DE ABSORÇÃO OU EQUIVALENTE).



INDICAÇÃO DE PAGINAÇÃO DE PISO

Emerson Patrícia Alves Martins
Engenheiro Civil - CREA/CE 321456
RNP 061526971-9

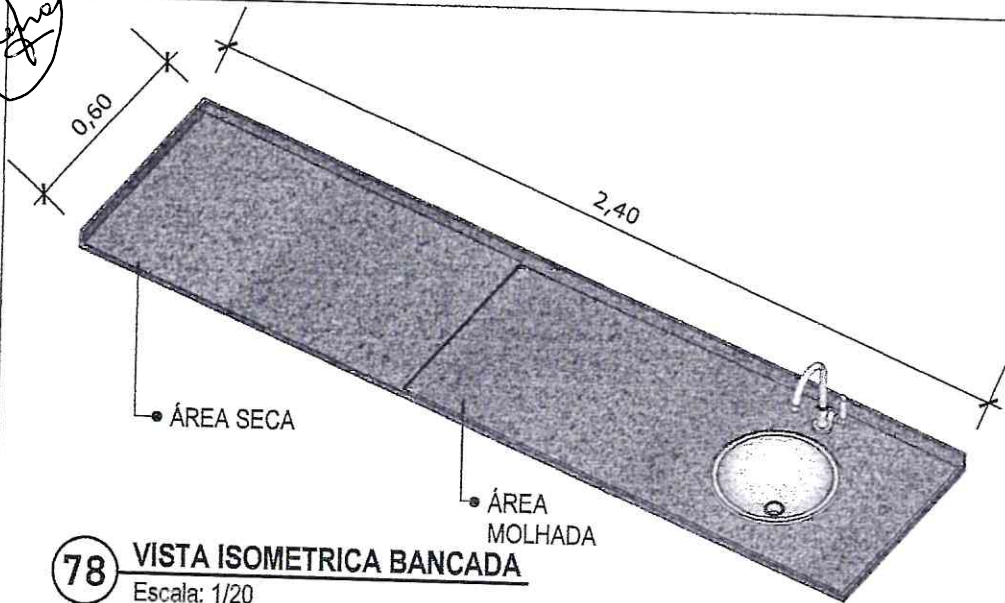

78 VISTA ISOMETRICA BANCADA
Escala: 1/20

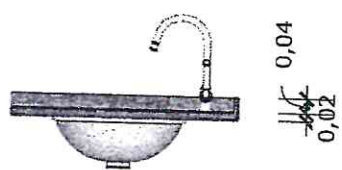

79 VISTA LATERAL BANCADA
Escala: 1/20

BANCADA EM GRANITO ANDORINHA COM RODA BANCA DE 4cm, COM CUBA REDONDA EMBUTIDA DE 30Ø, INCLUSIVE SIFÃO, VÁLVULA E ENGATES CROMADOS E CUBA DE AÇO INOX (460X300X150mm), TORNEIRA CROMADA DE MESA PARA PIA, BICA ALTA, ACIONAMENTO POR ALAVANCA DE COTOVELO.

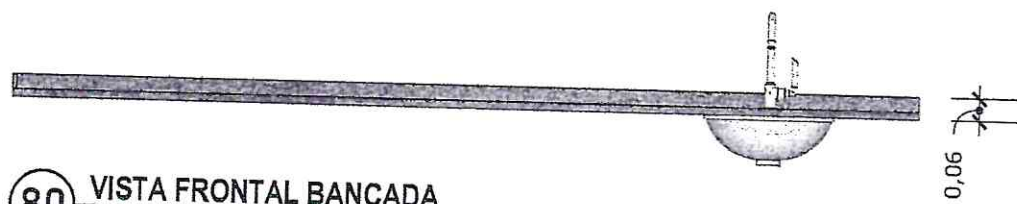

80 VISTA FRONTAL BANCADA
Escala: 1/20

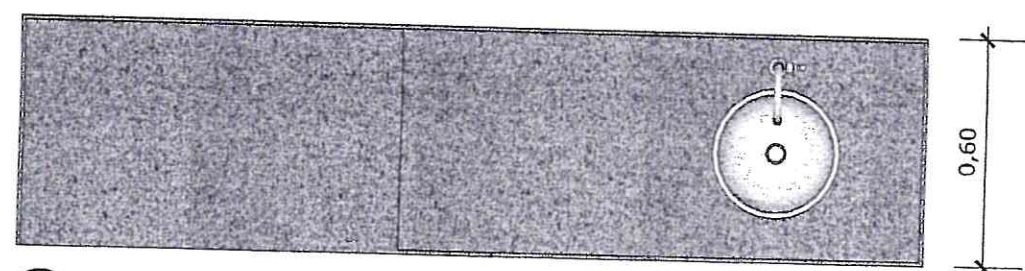
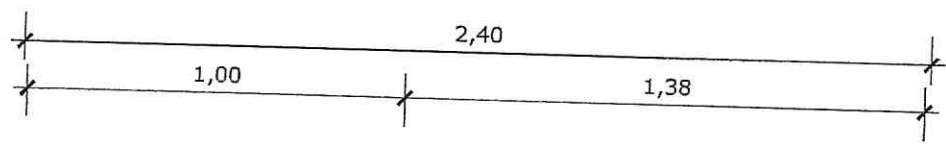

81 VISTA SUPERIOR BANCADA
Escala: 1/20

Dimension Frederic Alves Martins
Engenheiro Civil - CREA/CE 321456
RNP 061528971-9

CONFERIR MEDIDAS NO LOCAL ANTES DA EXECUÇÃO

PORTA 01

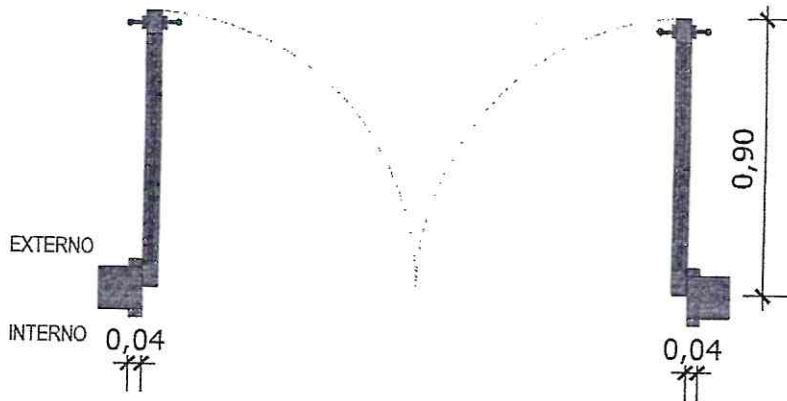

01 PLANTA BAIXA - P1
Escala: 1/25

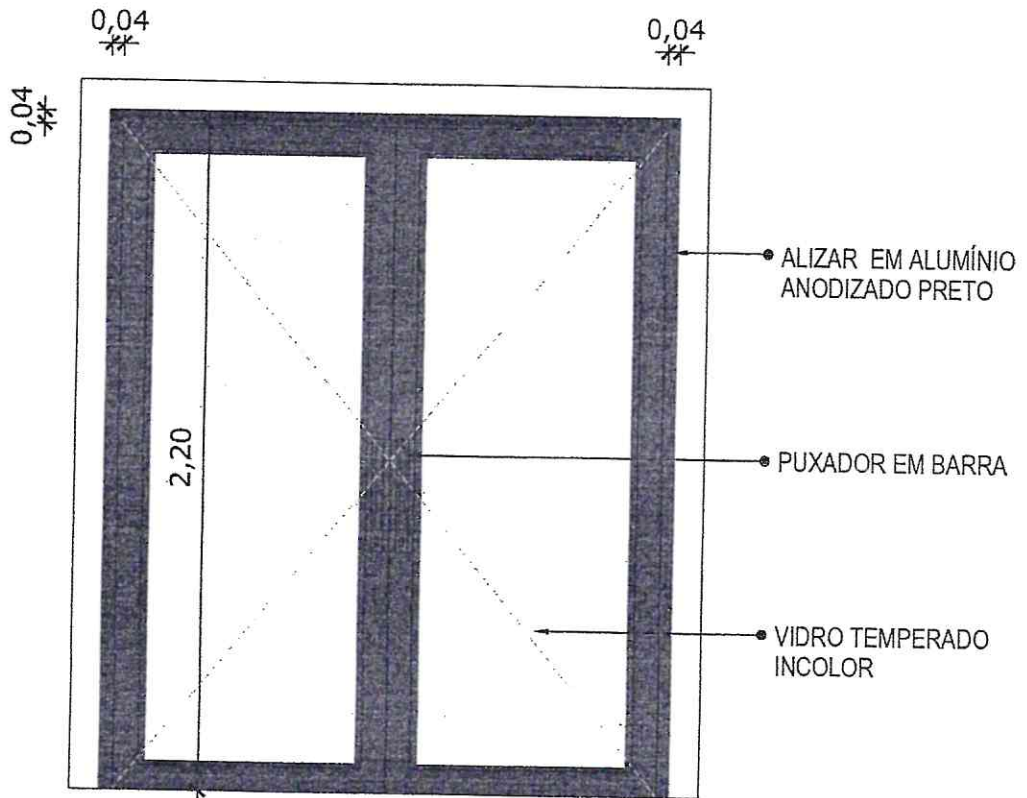

02 VISTA FRONTAL - P1
Escala: 1/25

PORTA DE ABRIR COM MOLA HIDRÁULICA, EM VIDRO TEMPERADO, 2 FOLHAS DE 90X210 CM, ESPESSURA DD 10MM.

Emerson Patrick Alves Martins
Engenheiro Civil - CREA 375521456
RNP 061528971-9



PROJETO VINCULADO A UNIDADE BÁSICA DE SAÚDE

MODELO: 1 Equipe

ESCALA: 1/25

PRANCHA

CONTEÚDO: Detalhamento P1

UNIDADE: Metros

01 14

Handwritten signature

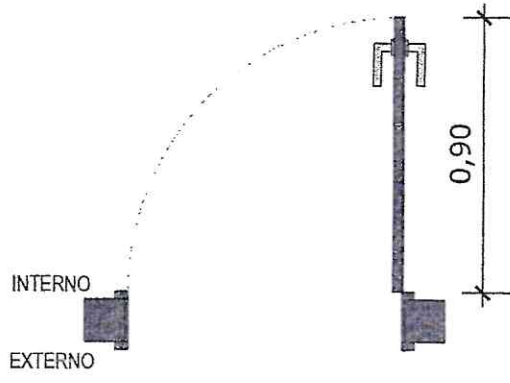

03 PLANTA BAIXA - P2
Escala: 1/25

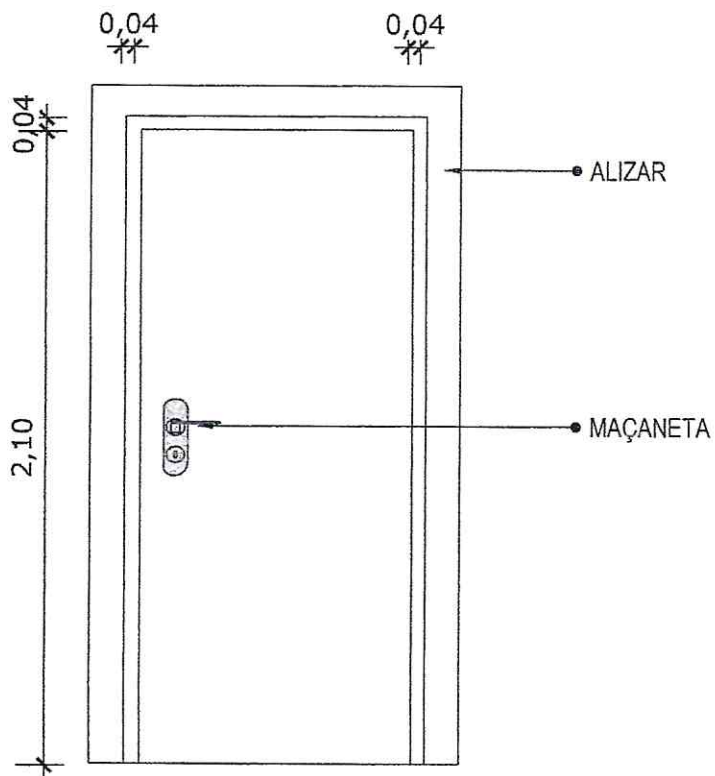

04 VISTA FRONTAL - P2
Escala: 1/25

PORTA DE MADEIRA PARA PINTURA, SEMI-OCA (LEVE OU MÉDIA), PADRÃO MÉDIO, 90X210CM, ESPESSURA DE 3,5CM

Handwritten signature
Emerson Patrick Alves Martins
Engenheiro Civil - CREA/CE 321456
RNP 041528971-9



MINISTERIO DA SAUDE



PROJETO VINCULADO A UNIDADE BÁSICA DE SAÚDE

MODELO: 1 Equipe

ESCALA: 1/25

PRANCHA

CONTEÚDO: Detalhamento P2

UNIDADE: Metros

02 : 14



*OBS.: MODELO PARA SER UTILIZADO EM BANHEIROS

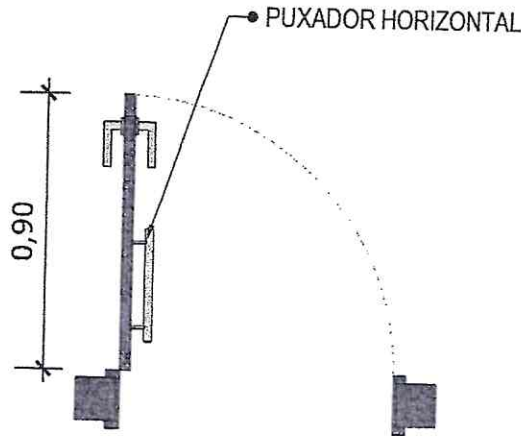

03 PLANTA BAIXA - P2
Escala: 1/25

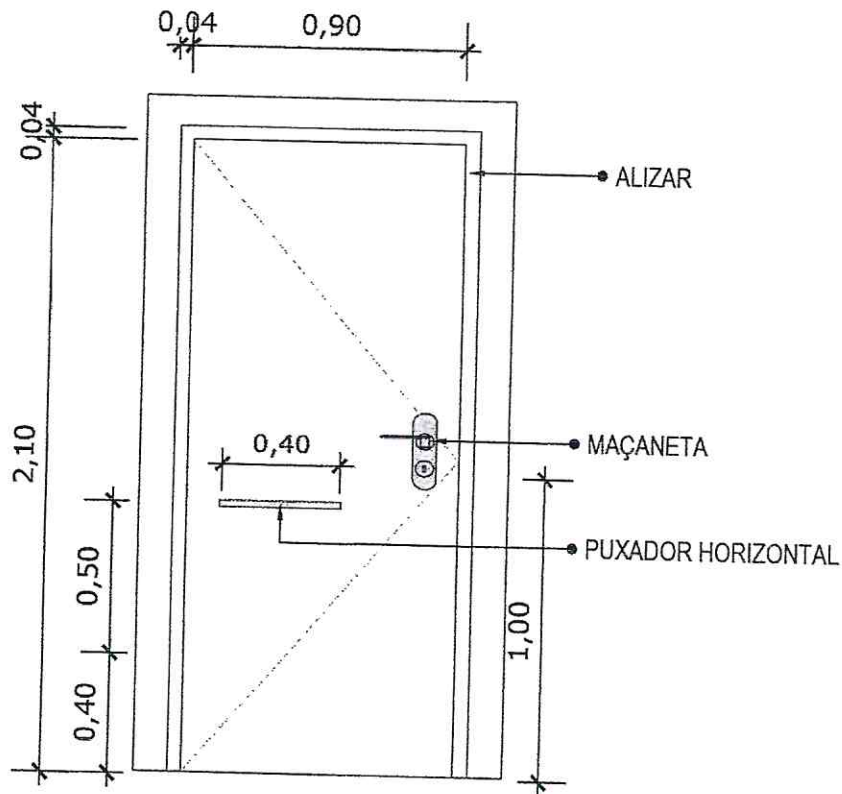

04 VISTA FRONTAL - P2
Escala: 1/25

PORTA DE MADEIRA PARA PINTURA, SEMI-OCA (LEVE OU MÉDIA), PADRÃO MÉDIO, 90X210CM, ESPESSURA DE 3,5CM

Emerson Patrick Alves Martins
Engenheiro Civil - CREA/CE 321456
RNP 081528971-9



PROJETO VINCULADO A UNIDADE BÁSICA DE SAÚDE

MODELO: 1 Equipe

ESCALA: 1/25

PRANCHA

CONTEÚDO: Detalhamento P2

UNIDADE: Metros

03 14



Handwritten signature/initials in a circle.

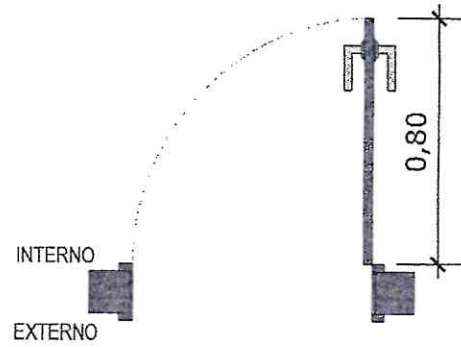

05 PLANTA BAIXA - P3
Escala: 1/25

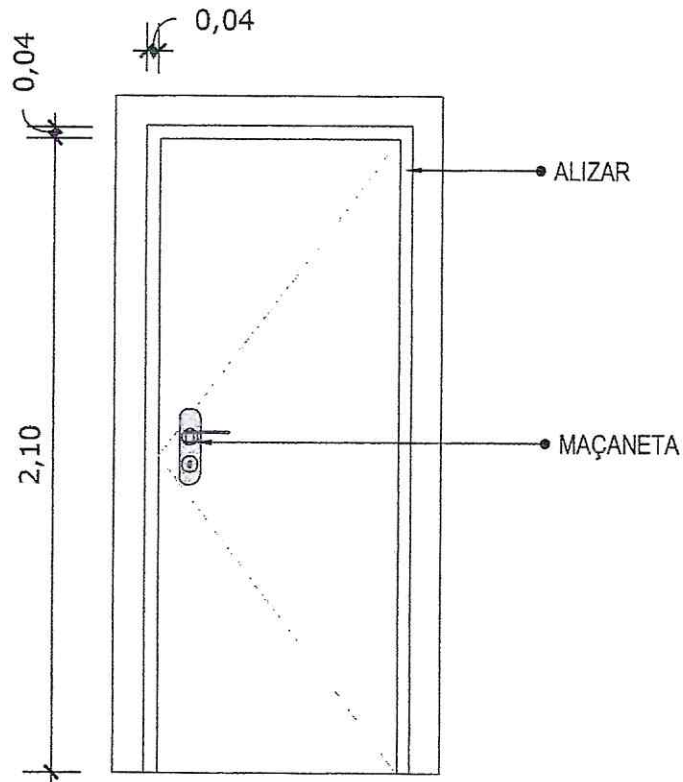

06 VISTA FRONTAL - P3
Escala: 1/25

PORTA DE MADEIRA PARA PINTURA, SEMI-OCA (LEVE OU MÉDIA), PADRÃO MÉDIO, 80X210CM, ESPESSURA DE 3,5CM

Handwritten signature
Emerson Patrick Alves Martins
Engenheiro Civil - CREA/CE 321456
RNP 061528971-9



MINISTÉRIO DA SAÚDE



PROJETO VINCULADO A UNIDADE BÁSICA DE SAÚDE

MODELO: 1 Equipe

ESCALA: 1/25

PRANCHA

CONTEÚDO: Detalhamento P3

UNIDADE: Metros

04 : 14

Handwritten signature/initials

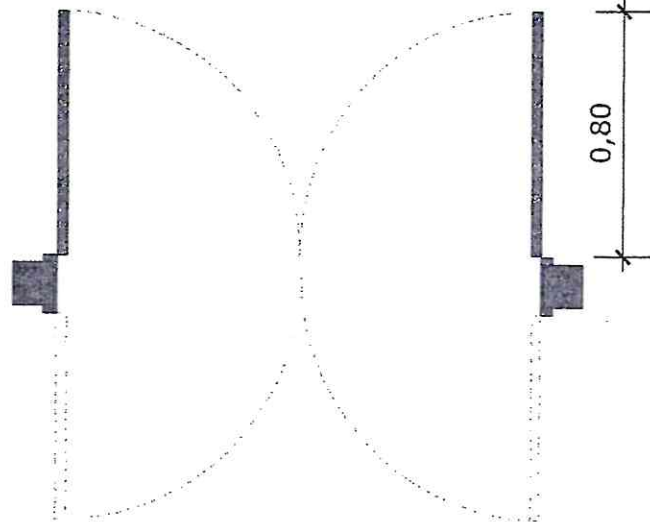

07 PLANTA BAIXA - P4
Escala: 1/25

0,04

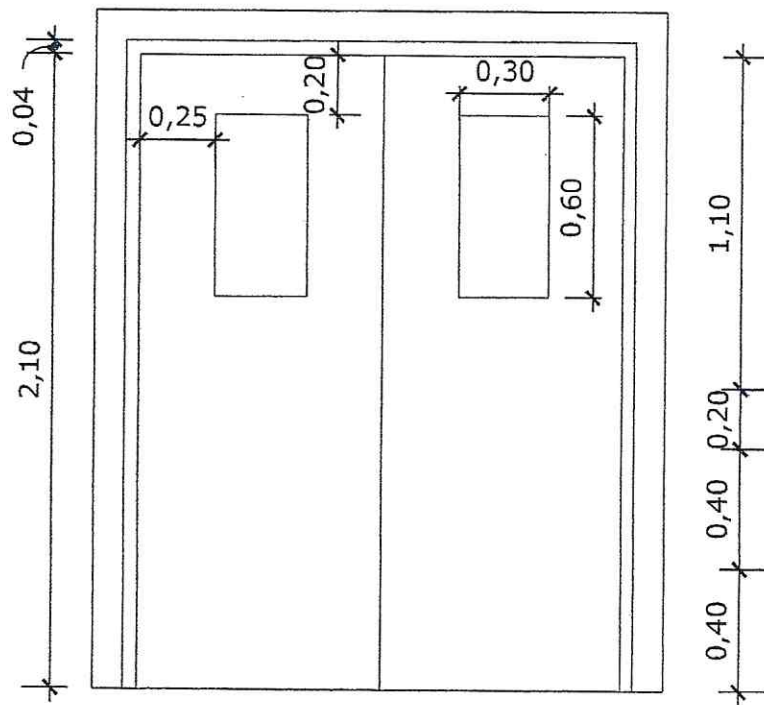

08 VISTA FRONTAL - P4
Escala: 1/25

PORTA DE MADEIRA PARA PINTURA, SEMI-OCA (LEVE OU MÉDIA),
PADRÃO MÉDIO,DUAS FOLHAS DE 80X210CM, ESPESSURA DE
3,5CM

Handwritten signature
Emerson Patrick Alves Martins
Engenheiro Civil - CREA/CE 321456
RMP OA 528971-9



PROJETO VINCULADO A UNIDADE BÁSICA DE SAÚDE

MODELO: 1 Equipe

ESCALA: 1/25

PRANCHA

CONTEÚDO: Detalhamento P4

UNIDADE: Metros 05 : 14

Handwritten signature/initials

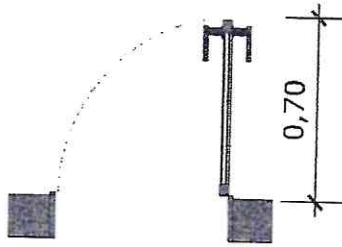

09 PLANTA BAIXA - P5
Escala: 1/25

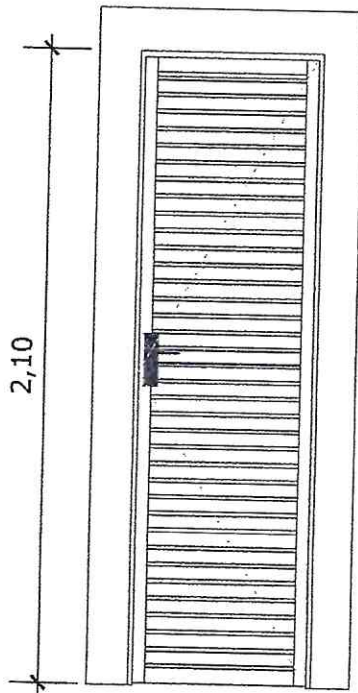

10 VISTA FRONTAL - P5
Escala: 1/25

PORTA EM ALUMÍNIO DE ABRIR TIPO VENEZIANA COM GUARNIÇÃO

Handwritten signature
Emerson Patrick Alves Martins
Engenheiro Civil - CREA/CE 321456
RFP 061528971-9



MINISTÉRIO DA SAÚDE



PROJETO VINCULADO A UNIDADE BÁSICA DE SAÚDE

MODELO: 1 Equipe

ESCALA: 1/25

PRANCHA

CONTEÚDO: Detalhamento P5

UNIDADE: Metros

06 14

Handwritten signature

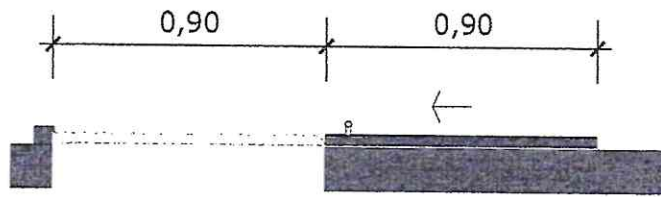

11 PLANTA BAIXA - P6
Escala: 1/25

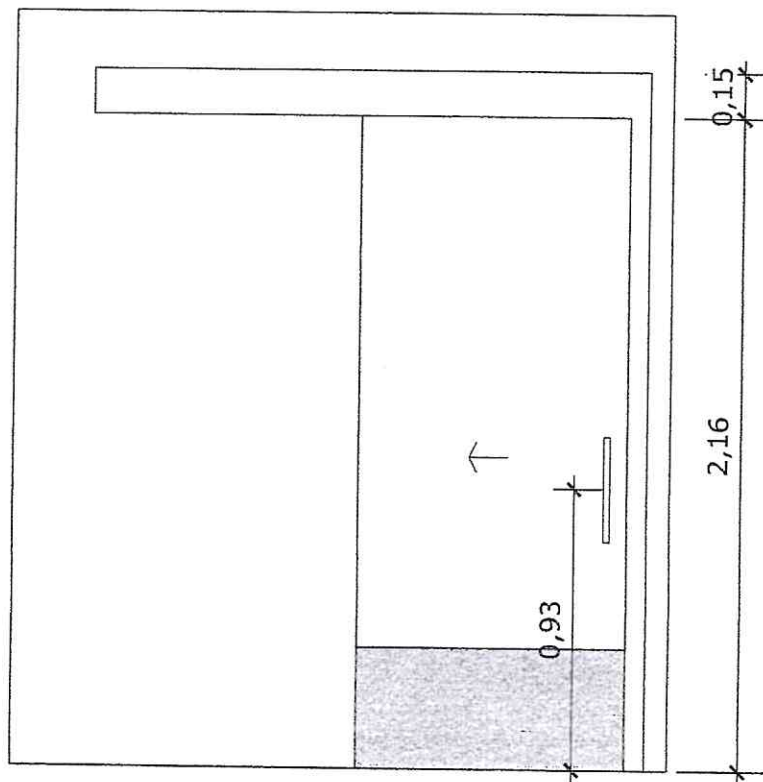

12 VISTA FRONTAL - P6
Escala: 1/25

PORTA DE MADEIRA PARA PINTURA, SEMI-OCA (LEVE OU MÉDIA),
PADRÃO MÉDIO, 90X210CM, ESPESSURA DE 3,5CM

Handwritten signature
Emerson Patrick Alves Martins
Engenheiro Civil - CREA/CE 321456
RNP 061528971-9



MINISTÉRIO DA SAÚDE



PROJETO VINCULADO A UNIDADE BÁSICA DE SAÚDE

MODELO: 1 Equipe

ESCALA: 1/25

PRANCHA

CONTEÚDO: Detalhamento P6

UNIDADE: Metros

07 14

Handwritten signature/initials

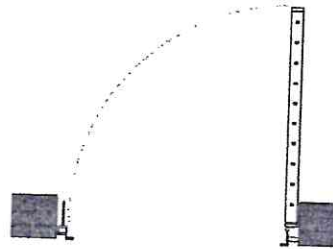

13 PLANTA BAIXA - P7
Escala: 1/25

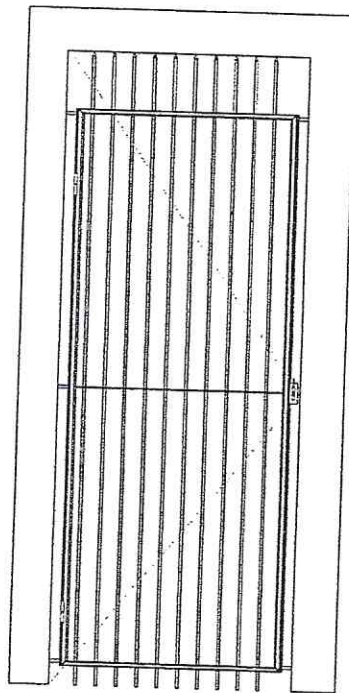

14 VISTA FRONTAL - P7
Escala: 1/25

PORTA EM ALUMÍNIO DE ABRIR TIPO VENEZIANA

Handwritten signature
Emerson Patrício Alves Martins
Engenheiro Civil - CREA/CE 321456
RNP 0611528971-9



MINISTÉRIO DA SAÚDE

GOVERNO FEDERAL
BRASTI
UNIDADE DE RECONSTRUÇÃO

PROJETO VINCULADO A UNIDADE BÁSICA DE SAÚDE

MODELO: 1 Equipe

ESCALA: 1/25

PRANCHA

CONTEÚDO: Detalhamento P7

UNIDADE: Metros

08 - 14

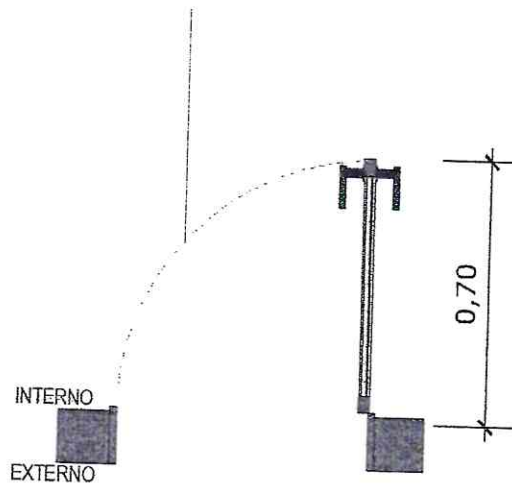

15 PLANTA BAIXA - P8
Escala: 1/25

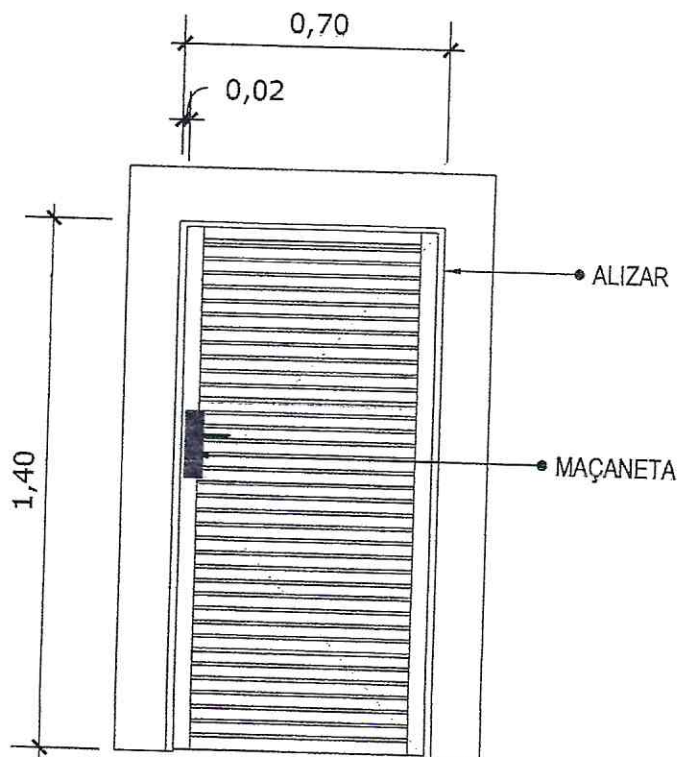

16 VISTA FRONTAL - P8
Escala: 1/25

PORTA DE ALUMÍNIO DE ABRIR COM LAMBRI

Emerson Patrick Alves Martins
Engenheiro Civil - CREA/CE 321456
RNP 041528971-9



MINISTÉRIO DA SAÚDE



PROJETO VINCULADO A UNIDADE BÁSICA DE SAÚDE

MODELO: 1 Equipe

ESCALA: 1/25

PRANCHA

CONTEÚDO: Detalhamento P8

UNIDADE: Metros

09 14

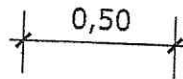

17 PLANTA BAIXA - J1
Escala: 1/25

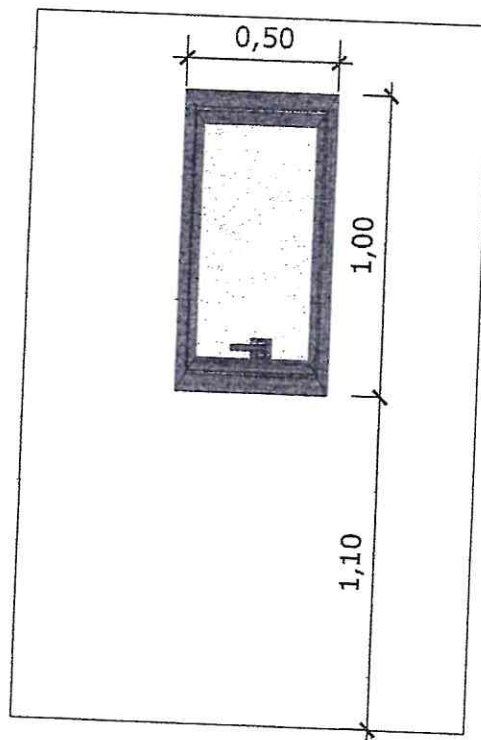

18 VISTA FRONTAL - J1
Escala: 1/25

JANELA DE ALUMÍNIO TIPO MAXIM-AR, COM VIDROS, BATENTE E FERRAGENS

Emerson Patrick Alves Martins
Engenheiro Civil CREA/CE 321456
RNP 061528971-9



MINISTÉRIO DA SAÚDE



PROJETO VINCULADO A UNIDADE BÁSICA DE SAÚDE

MODELO: 1 Equipe

ESCALA: 1/25

PRANCHA

CONTEÚDO: Detalhamento J1

UNIDADE: Metros

10 14

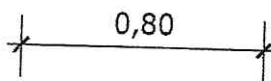

19 **PLANTA BAIXA - J2**
Escala: 1/25

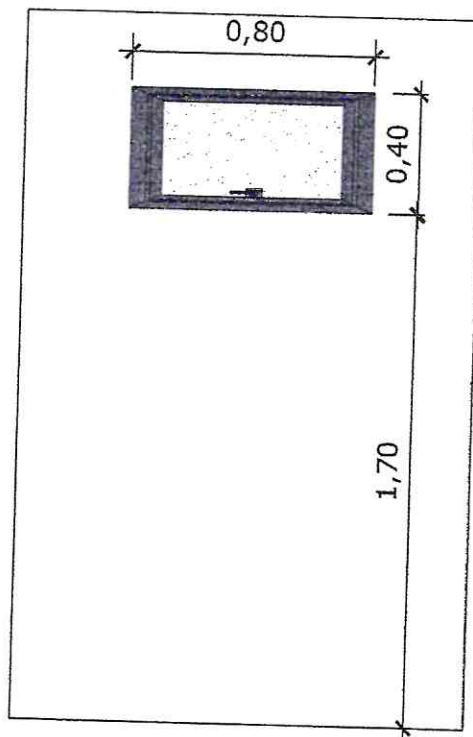

20 **VISTA FRONTAL - J2**
Escala: 1/25

JANELA DE ALUMÍNIO TIPO MAXIM-AR,
COM VIDROS, BATENTE E FERRAGENS

Emerson Patrício Alves Martins
Engenheiro Civil - CREA/CE 321456
RNP 061528971-9



MINISTÉRIO DA
SAÚDE



PROJETO VINCULADO A UNIDADE BÁSICA DE SAÚDE

MODELO: 1 Equipe

ESCALA: 1/25

PRANCHA

CONTEÚDO: Detalhamento J2

UNIDADE: Metros

11 14

Handwritten signature

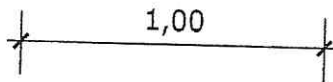

21 PLANTA BAIXA - J3
Escala: 1/25

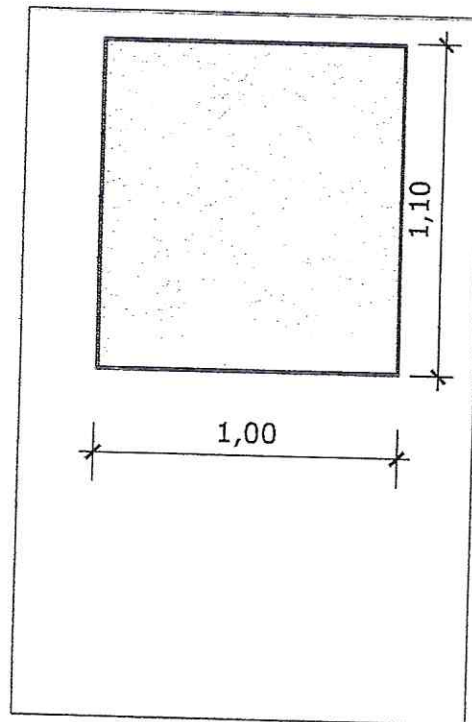

22 VISTA FRONTAL - J3
Escala: 1/25

JANELA FIXA DE ALUMÍNIO PARA VIDRO,
COM VIDRO, BATENTE E FERRAGENS

Handwritten signature
Emerson Patrício Alves Martins
Engenheiro Civil - CREA/CE 321456
RNP 0611528971-9

Handwritten signature

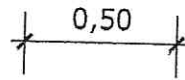

23 PLANTA BAIXA - J4
Escala: 1/25

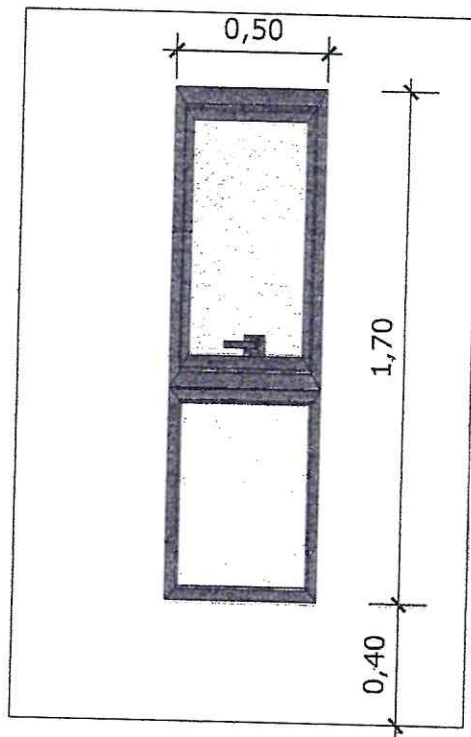

24 VISTA FRONTAL - J4
Escala: 1/25

JANELA DE ALUMÍNIO DE CORRER COM 2 FOLHAS PARA VIDROS, COM VIDROS, BATENTE.

Handwritten signature
Emerson Patrick Alves Martins
Engenheiro Civil - CREA/CE 321456
RNP 06 1528971-9

Handwritten signature

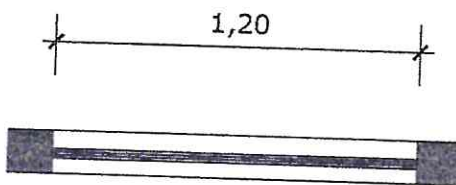

25 PLANTA BAIXA - J5
Escala: 1/25

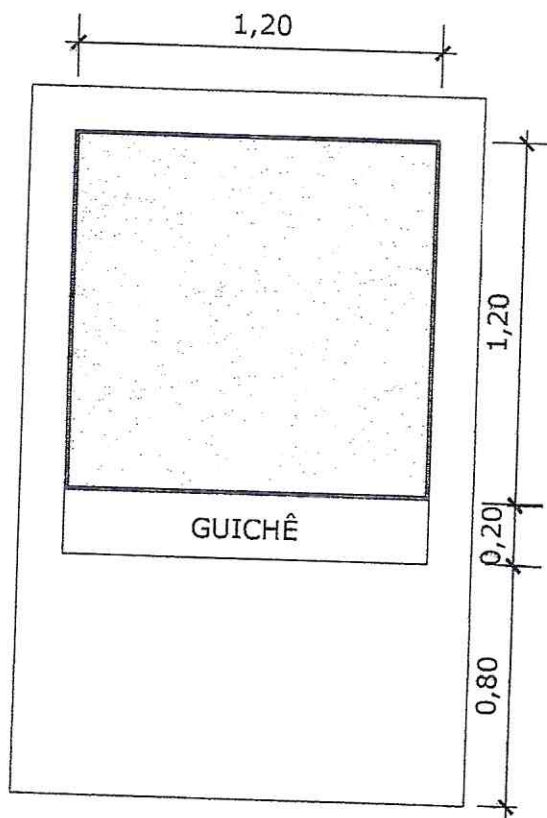

26 VISTA FRONTAL - J5
Escala: 1/25

JANELA FIXA DE ALUMÍNIO PARA VIDRO,
COM VIDRO, BATENTE E FERRAGENS

Handwritten signature
Emerson Patrick Alves Martins
Engenheiro Civil - CREA/CE 321456
RNP 041526971-9



MINISTÉRIO DA SAÚDE



PROJETO VINCULADO A UNIDADE BÁSICA DE SAÚDE

MODELO: 1 Equipe

ESCALA: 1/25

PRANCHA

CONTEÚDO: Detalhamento J5

UNIDADE: Metros

14 14

ÁREA CONSTRUIDA	367,02m ²
ÁREA TÉCNICA	120,99m ²
ÁREA TOTAL	488,01m ²



Emerson Patrick Alves Martins
Engenheiro Civil - CREA/CE 321456
RNP 061528971-9

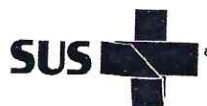

MINISTÉRIO DA
SAÚDE

GOVERNO FEDERAL
BRASIL
UNIÃO E RECONSTRUÇÃO

SECRETARIA DE ATENÇÃO PRIMÁRIA À SAÚDE

PROPRIETÁRIO:

MINISTÉRIO DA SAÚDE

EMPREENDIMENTO:

UNIDADE BÁSICA DE SAÚDE

DISCIPLINA:

PROJETO ARQUITETÔNICO

PORTE:

PROJETO REFERÊNCIA PORTE 01

FASE:

PROJETO EXECUTIVO

AUTOR DO PROJETO/CAU (RESP):

G:\Novo Drive\02-PESSOAL\Curriculo e Assinatura\Assinatura_0223.jpg

CARLOS COELHO JUNIOR
CAU - A31483-8
RRT Nº 13763100

TÍTULO:

PLANTAS BAIXA, CORTES E FACHADAS

DATA: 09/02/2024	ESCALA: INDICADA	FORMATO: A0	UNIDADE: METROS	DESENHO: EVELYN MEDEIROS	PRANCHA: 01/01
---------------------	---------------------	----------------	--------------------	-----------------------------	--------------------------



PREFEITURA DE MAURITI

NOTA TÉCNICA PARCELAS DE MAIOR RELEVÂNCIA

REFERÊNCIA: CONSTRUÇÃO DE DUAS UNIDADES BÁSICAS DE SAÚDE – PORTE I, COM LOCALIZAÇÃO NO BAIRRO SERRINHA E NO BAIRRO CENTRO, SEDE DO MUNICÍPIO DE MAURITI-CE.

Esta presente nota técnica apresenta, baseada no projeto básico, memorial descritivo e planilha orçamentária em anexo, as parcelas de maior relevância para execução da obra, levando em consideração a importância técnica e financeira de tais serviços para a devida execução da referida obra, conforme a Lei nº 14.133, de 1º de abril de 2021.

A documentação relativa à qualificação técnica limitar-se-á a:

A comprovação de aptidão, no caso das licitações pertinentes a obras e serviços, será feita por atestados fornecidos por pessoas jurídicas de direito público ou privado, devidamente registrados nas entidades profissionais competentes, limitadas as exigências a:

Capacitação técnico-profissional: comprovação do licitante de possuir em seu quadro permanente, na data prevista para entrega da proposta, profissional de nível superior ou outro devidamente reconhecido pela entidade competente, detentor de atestado de responsabilidade técnica por execução de obra ou serviço de características semelhantes, limitadas estas exclusivamente às parcelas de maior relevância e valor significativo do objeto da licitação;

Capacitação técnico-operacional: para desempenho de atividade pertinente e compatível em características, quantidades e prazos com o objeto da licitação, sendo esta feita mediante a apresentação de atestados fornecidos por pessoas jurídicas de direito público ou privado, devendo tais atestados virem acompanhados das respectivas planilhas descritivas dos serviços executados, cujas parcelas de maior relevância técnica e valores significativos tenham sido as abaixo relacionadas.

Parcelas de maior relevância de cunho técnico-profissional e técnico-operacional:

- a) CONCRETO FCK = 30MPA, TRAÇO 1:2,1:2,5 (EM MASSA SECA DE CIMENTO/ AREIA MÉDIA/ BRITA 1) - PREPARO MECÂNICO COM BETONEIRA 400 L;
- b) ALVENARIA DE VEDAÇÃO DE BLOCOS CERÂMICOS FURADOS NA VERTICAL DE 14X19X39 CM (ESPESSURA 14 CM) E ARGAMASSA DE ASSENTAMENTO COM PREPARO EM BETONEIRA. AF_12/2021;
- c) SISTEMA COMPLETO DE ENERGIA SOLAR FOTOVOLTAICA, POTÊNCIA 30,25KWP, COMPOSTA POR 55 MÓDULOS - JA SOLAR 550W (PLACAS COLETORAS).

EMERSON PATRICK ALVES
MARTINS:044532513
51

Assinado de forma digital por EMERSON PATRICK ALVES
MARTINS:04453251351





PREFEITURA DE MAURITI

Observação: As parcelas de relevância foram obtidas com base em dois aspectos: o financeiro, através da curva ABC, em anexo ao orçamento, que é uma metodologia que possibilita a avaliação do peso de cada serviço no orçamento da obra; e o aspecto técnico, onde são escolhidos os serviços tecnicamente essenciais para a execução da obra.

Além das parcelas de relevância, e baseado na complexidade técnica do projeto básico de engenharia, e nas atribuições dos responsáveis técnicos de engenharia, sugere-se que a licitante deverá apresentar prova de inscrição ou registro junto ao conselho regional de engenharia e agronomia - CREA, onde demonstre que detém em seu quadro, profissionais de nível superior: **ENGENHEIRO CIVIL E ENGENHEIRO ELETRICISTA**, reconhecidos pela entidade competente, ou outros profissionais devidamente autorizados pelo respectivo conselho de classe competente para atuar em atividade congênere para fins de comprovação da qualificação técnica.

Com base no que foi apresentado, aguarda-se aprovação desta nota técnica.

EMERSON PATRICK ALVES
MARTINS:04453251351

Assinado de forma digital
por EMERSON PATRICK
ALVES
MARTINS:04453251351

Emerson Patrick Alves Martins
Engenheiro Civil – CREA/CE nº 321456
RNP 061528981-9





Anotação de Responsabilidade Técnica - ART
Lei nº 6.496, de 7 de dezembro de 1977

CREA-CE

ART OBRA / SERVIÇO
Nº CE20241415294

Conselho Regional de Engenharia e Agronomia do Ceará



1. Responsável Técnico

EMERSON PATRICK ALVES MARTINS

Título profissional: **ENGENHEIRO CIVIL, MBA EM PLANEJAMENTO E GESTÃO DE OBRAS PÚBLICAS, ESPEC. EM ENGENHARIA DE ESTRUTURAS HIDRÁULICAS, ESPEC. EM GEORREFERENCIAMENTO DE IMÓVEIS RURAIS**

RNP: 0615289819
 Registro: 321456CE

Empresa contratada: **ALPHA PROJETOS DE ENGENHARIA LTDA EPP**

Registro : 0010495347-CE

2. Dados do Contrato

Contratante: **PREFEITURA MUNICIPAL DE MAURITI-CE.**
AVENIDA BURITI GRANDE

CPF/CNPJ: 07.655.269/0001-55
 Nº: Nº 55

Complemento:

Bairro: **SERRINHA**

Cidade: **Mauriti**

UF: **CE**

CEP: 63210000

Contrato: 2022.03.15.(01 A 04)

Celebrado em: 15/03/2022

Valor: **R\$ 5.000,00**

Tipo de contratante: **Pessoa Jurídica de Direito Público**

Ação Institucional: **NENHUMA - NÃO OPTANTE**

3. Dados da Obra/Serviço

OUTROS SEDE

Nº: S/Nº

Complemento: **ZONA URBANA**

Bairro: **SERRINHA E CENTRO**

Cidade: **MAURITI**

UF: **CE**

CEP: 63210000

Data de Início: 01/03/2024

Previsão de término: 31/12/2024

Coordenadas Geográficas: 07°22'56.94"S, 38°46'9.47"W

Finalidade: **Saúde**

Código: **Não Especificado**

Proprietário: **PREFEITURA MUNICIPAL DE MAURITI-CE.**

CPF/CNPJ: 07.655.269/0001-55

4. Atividade Técnica

14 - Elaboração

	Quantidade	Unidade
67 - Levantamento > TOPOGRAFIA > LEVANTAMENTOS TOPOGRÁFICOS BÁSICOS > DE LEVANTAMENTO TOPOGRÁFICO > #33.1.1.3 - PLANIALTIMÉTRICO	2,00	un
35 - Elaboração de orçamento > CONSTRUÇÃO CIVIL > EDIFICAÇÕES > DE EDIFICAÇÃO > #1.1.1.1 - DE ALVENARIA	2,00	un
35 - Elaboração de orçamento > ESTRUTURAS > ESTRUTURAS DE CONCRETO E ARGAMASSA ARMADA > #2.1.1 - DE ESTRUTURA DE CONCRETO ARMADO	2,00	un
35 - Elaboração de orçamento > ELETROTÉCNICA > SISTEMAS DE ENERGIA ELÉTRICA > DE INSTALAÇÕES ELÉTRICAS > #11.9.20.3 - EM ESTABELECIMENTOS DE SAÚDE	2,00	un
35 - Elaboração de orçamento > CONSTRUÇÃO CIVIL > INSTALAÇÕES HIDROSSANITÁRIAS > #1.4.1 - DE SISTEMA DE ÁGUA POTÁVEL	2,00	un
35 - Elaboração de orçamento > CONSTRUÇÃO CIVIL > INSTALAÇÕES HIDROSSANITÁRIAS > #1.4.2 - DE SISTEMA DE REDES DE ÁGUAS PLUVIAIS	2,00	un
35 - Elaboração de orçamento > CONSTRUÇÃO CIVIL > INSTALAÇÕES HIDROSSANITÁRIAS > #1.4.3 - DE INSTALAÇÃO DE SISTEMA DE ESGOTO SANITÁRIO	2,00	un
35 - Elaboração de orçamento > CONSTRUÇÃO CIVIL > EDIFICAÇÕES > DE EDIFICAÇÃO > #1.1.1.4 - EM MATERIAIS MISTOS	2,00	un
80 - Projeto > GEODÉSIA > GEORREFERENCIAMENTO > DE GEORREFERENCIAMENTO > #34.6.1.1 - URBANO	2,00	un

Após a conclusão das atividades técnicas o profissional deve proceder a baixa desta ART

5. Observações

ART DE LEVANTAMENTO TOPOGRÁFICO, GEORREFERENCIAMENTO E ORÇAMENTO DA CONSTRUÇÃO DE DUAS UNIDADES BÁSICAS DE SAÚDE - PORTE I, COM LOCALIZAÇÃO NO BAIRRO SERRINHA E NO BAIRRO CENTRO, SEDE DO MUNICÍPIO DE MAURITI-CEARÁ.

6. Declarações

- Declaro que estou cumprindo as regras de acessibilidade previstas nas normas técnicas da ABNT, na legislação específica e no decreto n. 5296/2004.

7. Entidade de Classe

NENHUMA - NÃO OPTANTE

Emerson Patrick Alves Martins
 Engenheiro Civil - CREA/CE 321456
 RNP 061528971-9

A autenticidade desta ART pode ser verificada em: <https://crea-ce.sitac.com.br/publico/>, com a chave: 0ddZY
 Impresso em: 30/05/2024 às 19:38:43 por: , ip: 191.5.215.98

www.crea-ce.org.br
 Tel: (85) 3453-5800

faleconosco@crea-ce.org.br
 Fax: (85) 3453-5804



Handwritten signature of Emerson Patrick Alves Martins



Anotação de Responsabilidade Técnica - ART
Lei nº 6.496, de 7 de dezembro de 1977

CREA-CE

ART OBRA / SERVIÇO
Nº CE20241415294



Conselho Regional de Engenharia e Agronomia do Ceará

INICIAL

8. Assinaturas _____

Declaro serem verdadeiras as informações acima

Emerson Patrício Alves Martins

EMERSON PATRICK ALVES MARTINS - CPF: 044.532.513-51

_____ de _____ de _____

Local

data

[Signature]
PREFEITURA MUNICIPAL DE MAURITI-CE. - CNPJ: 07.655.269/0001-55

9. Informações _____

* A ART é válida somente quando quitada, mediante apresentação do comprovante do pagamento ou conferência no site do Crea.

10. Valor _____

Valor da ART: R\$ 99,64

Registrada em: 09/05/2024

Valor pago: R\$ 99,64

Nosso Número: 8217032220

[Signature]

A autenticidade desta ART pode ser verificada em: <https://crea-ce.sitac.com.br/publico/>, com a chave: 0ctdZY
Impresso em: 30/05/2024 às 19:38:44 por: , ip: 191.5.215.98

www.creace.org.br
Tel: (85) 3453-5900

faleconosco@creace.org.br
Fax: (85) 3453-5804

