

VALOR ENCARGOS:	INCLUSO
VALOR BDI (22.88%):	R\$ 23,91
VALOR COM BDI:	R\$ 128,42

2.10.1.2. 98554 IMPERMEABILIZAÇÃO DE SUPERFÍCIE COM MEMBRANA À BASE DE RESINA ACRÍLICA, 3 DEMÃOS, AF_09/2023 (M2)

Material	FORNTE	UNID	COEFICIENTE	PREÇO UNITÁRIO	TOTAL
00043147	MEMBRANA IMPERMEABILIZANTE ACRÍLICA MONOCOMPONENTE	SINAPI	KG	1,20000000	R\$ 24,90
TOTAL Material:					R\$ 24,90

Mão de Obra com Encargos Complementares	FORNTE	UNID	COEFICIENTE	PREÇO UNITÁRIO	TOTAL
88243	AJUDANTE ESPECIALIZADO COM ENCARGOS COMPLEMENTARES	SINAPI	H	0,12860000	R\$ 21,28
88270	IMPERMEABILIZADOR COM ENCARGOS COMPLEMENTARES	SINAPI	H	0,57030000	R\$ 27,85
TOTAL Mão de Obra com Encargos Complementares:					R\$ 16,62
VALOR:					R\$ 43,52
VALOR ENCARGOS:					INCLUSO
VALOR BDI (22.88%):					R\$ 9,96
VALOR COM BDI:					R\$ 53,48

2.11.1.1. 87884 CHAPISCO APLICADO NO TETO OU EM ALVENARIA E ESTRUTURA, COM ROLO PARA TEXTURA ACRÍLICA, ARGAMASSA INDUSTRIALIZADA COM PREPARO MANUAL, AF_10/2022 (M2)

Mão de Obra com Encargos Complementares	FORNTE	UNID	COEFICIENTE	PREÇO UNITÁRIO	TOTAL
88309	PEDREIRO COM ENCARGOS COMPLEMENTARES	SINAPI	H	0,03890000	R\$ 27,85
88316	SERVEnte COM ENCARGOS COMPLEMENTARES	SINAPI	H	0,01460000	R\$ 21,12
TOTAL Mão de Obra com Encargos Complementares:					R\$ 1,38

Serviço	FORNTE	UNID	COEFICIENTE	PREÇO UNITÁRIO	TOTAL
87401	ARGAMASSA INDUSTRIALIZADA PARA CHAPISCO ROLADO, PREPARO MANUAL, AF_08/2019	SINAPI	M3	0,00150000	R\$ 5.520,27
TOTAL Serviço:					R\$ 8,28
VALOR:					R\$ 9,67
VALOR ENCARGOS:					INCLUSO
VALOR BDI (22.88%):					R\$ 2,21
VALOR COM BDI:					R\$ 11,88

2.11.2.1. 96113 FORRO EM PLACAS DE GESSO, PARA AMBIENTES COMERCIAIS, AF_08/2023_PS (M2)

Material	FORNTE	UNID	COEFICIENTE	PREÇO UNITÁRIO	TOTAL
0000345	ARAME GALVANIZADO 18 BWG, D = 1,24MM (0,009 KG/M)	SINAPI	KG	0,02170000	R\$ 18,34
0000315	GEsso EM PO PARA REVESTIMENTOS/MOLDURAS/SANCAS E USO GERAL	SINAPI	KG	1,81270000	R\$ 0,61
00040547	PARAFUSO ZINCADO, AUTOBROCANTE, FLANGEADO, 4,2 MM X 19 MM	SINAPI	CENTO	0,02930000	R\$ 28,88
00004812	PLACA DE GESSO PARA FORRO, 60 X 80 CM, ESPESSURA DE 12 MM (SEM COLOCACAO)	SINAPI	M2	1,04140000	R\$ 8,88
00020250	SISAL EM FIBRA / ESTOPA SISAL PARA GESSO	SINAPI	KG	0,00780000	R\$ 20,59
TOTAL Material:					R\$ 11,40

Mão de Obra com Encargos Complementares	FORNTE	UNID	COEFICIENTE	PREÇO UNITÁRIO	TOTAL
88269	GESSEIRO COM ENCARGOS COMPLEMENTARES	SINAPI	H	0,78670000	R\$ 27,83
88316	SERVEnte COM ENCARGOS COMPLEMENTARES	SINAPI	H	0,45220000	R\$ 21,12
TOTAL Mão de Obra com Encargos Complementares:					R\$ 31,20
VALOR:					R\$ 42,69
VALOR ENCARGOS:					INCLUSO
VALOR BDI (22.88%):					R\$ 9,77
VALOR COM BDI:					R\$ 52,46

2.12.1.1. 87878 CHAPISCO APLICADO EM ALVENARIAS E ESTRUTURAS DE CONCRETO INTERNAS, COM COLHER DE PEDREIRO, ARGAMASSA TRAÇO 1:3 COM PREPARO MANUAL, AF_10/2022 (M2)

Mão de Obra com Encargos Complementares	FORNTE	UNID	COEFICIENTE	PREÇO UNITÁRIO	TOTAL
88309	PEDREIRO COM ENCARGOS COMPLEMENTARES	SINAPI	H	0,06810000	R\$ 27,85
88316	SERVEnte COM ENCARGOS COMPLEMENTARES	SINAPI	H	0,02550000	R\$ 21,12
TOTAL Mão de Obra com Encargos Complementares:					R\$ 2,44

Serviço	FORNTE	UNID	COEFICIENTE	PREÇO UNITÁRIO	TOTAL
87377	ARGAMASSA TRAÇO 1:3 (EM VOLUME DE CIMENTO E AREIA GROSSA ÚMIDA) PARA CHAPISCO CONVENCIONAL, PREPARO MANUAL, AF_08/2019	SINAPI	M3	0,00370000	R\$ 584,72
TOTAL Serviço:					R\$ 2,18
VALOR:					R\$ 4,60
VALOR ENCARGOS:					INCLUSO
VALOR BDI (22.88%):					R\$ 1,05
VALOR COM BDI:					R\$ 5,65

2.12.1.2. 87893 CHAPISCO APLICADO EM ALVENARIA (SEM PRESEnÇA DE VÃOS) E ESTRUTURAS DE CONCRETO DE FACHADA, COM COLHER DE PEDREIRO, ARGAMASSA TRAÇO 1:3 COM PREPARO MANUAL, AF_10/2022 (M2)

Mão de Obra com Encargos Complementares	FORNTE	UNID	COEFICIENTE	PREÇO UNITÁRIO	TOTAL
---	--------	------	-------------	----------------	-------

88309	PEDREIRO COM ENCARGOS COMPLEMENTARES	SINAPI	H	0,13940000	R\$ 27,85	R\$ 3,88
88316	SERVENTE COM ENCARGOS COMPLEMENTARES	SINAPI	H	0,04650000	R\$ 21,12	R\$ 0,88
TOTAL Mão de Obra com Encargos Complementares:						R\$ 4,86
Serviço						
87377	ARGAMASSA TRAÇO 1:3 (EM VOLUME DE CIMENTO E AREIA GROSSA ÚMIDA) PARA CHAPISCO CONVENCIONAL, PREPARO MANUAL. AF_08/2019	SINAPI	M3	0,00370000	R\$ 584,72	R\$ 2,16
TOTAL Serviço:						R\$ 2,16
VALOR:						R\$ 7,02
VALOR ENCARGOS*:						INCLUSO
VALOR BDI (22,88%):						R\$ 1,61
VALOR COM BDI:						R\$ 8,63

2.12.1.3. 89173 (COMPOSIÇÃO REPRESENTATIVA) DO SERVIÇO DE EMBOÇO/MASSA ÚNICA, APLICADO MANUALMENTE, TRAÇO 1:2:8, EM BETONEIRA DE 400L, PAREDES INTERNAS, COM EXECUÇÃO DE TALISCAS, EDIFICAÇÃO HABITACIONAL UNIFAMILIAR (CASAS) E EDIFICAÇÃO PÚBLICA PADRÃO. AF_12/2014 (M2)

Serviço	FORNTE	UNID	COEFICIENTE	PREÇO UNITARIO	TOTAL	
87531	EMBOÇO, PARA RECEBIMENTO DE CERÂMICA, EM ARGAMASSA TRAÇO 1:2:8, PREPARO MECÂNICO COM BETONEIRA 400L, APLICADO MANUALMENTE EM FACES INTERNAS DE PAREDES, PARA AMBIENTE COM ÁREA ENTRE 5M2 E 10M2, ESPESSURA DE 20MM, COM EXECUÇÃO DE TALISCAS. AF_06/2014	SINAPI	M2	0,15400000	R\$ 34,50	R\$ 5,31
87527	EMBOÇO, PARA RECEBIMENTO DE CERÂMICA, EM ARGAMASSA TRAÇO 1:2:8, PREPARO MECÂNICO COM BETONEIRA 400L, APLICADO MANUALMENTE EM FACES INTERNAS DE PAREDES, PARA AMBIENTE COM ÁREA MENOR QUE 5M2, ESPESSURA DE 20MM, COM EXECUÇÃO DE TALISCAS. AF_06/2014	SINAPI	M2	0,11210000	R\$ 39,79	R\$ 4,46
87529	MASSA ÚNICA, PARA RECEBIMENTO DE PINTURA, EM ARGAMASSA TRAÇO 1:2:8, PREPARO MECÂNICO COM BETONEIRA 400L, APLICADA MANUALMENTE EM FACES INTERNAS DE PAREDES, ESPESSURA DE 20MM, COM EXECUÇÃO DE TALISCAS. AF_06/2014	SINAPI	M2	0,73390000	R\$ 35,88	R\$ 26,33
TOTAL Serviço:					R\$ 36,10	
VALOR:					R\$ 36,10	
VALOR ENCARGOS*:					INCLUSO	
VALOR BDI (22,88%):					R\$ 8,26	
VALOR COM BDI:					R\$ 44,36	

2.12.2.1. 87273 REVESTIMENTO CERÂMICO PARA PAREDES INTERNAS COM PLACAS TIPO ESMALTADA EXTRA DE DIMENSÕES 33X45 CM APLICADAS NA ALTURA INTEIRA DAS PAREDES. AF_02/2023_PE (M2)

Material	FORNTE	UNID	COEFICIENTE	PREÇO UNITARIO	TOTAL	
00001381	ARGAMASSA COLANTE AC1 PARA CERAMICAS	SINAPI	KG	6,85000000	R\$ 0,79	R\$ 5,41
00034357	REJUNTE CIMENTICIO, QUALQUER COR	SINAPI	KG	0,22200000	R\$ 4,65	R\$ 1,03
00000536	REVESTIMENTO EM CERAMICA ESMALTADA EXTRA, PEI MENOR OU IGUAL A 3, FORMATO MENOR OU IGUAL A 2025 CM2	SINAPI	M2	1,07980000	R\$ 22,63	R\$ 24,44
TOTAL Material:					R\$ 30,88	
Mão de Obra com Encargos Complementares						
88256	AZULEJISTA OU LADRILHISTA COM ENCARGOS COMPLEMENTARES	SINAPI	H	0,69700000	R\$ 27,71	R\$ 19,31
88316	SERVENTE COM ENCARGOS COMPLEMENTARES	SINAPI	H	0,31380000	R\$ 21,12	R\$ 6,63
TOTAL Mão de Obra com Encargos Complementares:					R\$ 25,94	
VALOR:					R\$ 56,82	
VALOR ENCARGOS*:					INCLUSO	
VALOR BDI (22,88%):					R\$ 13,00	
VALOR COM BDI:					R\$ 69,82	

2.12.2.2. C0384 BATE-MACAS EM MADEIRA BOLEADA (M)

Material	FORNTE	UNID	COEFICIENTE	PREÇO UNITARIO	TOTAL	
10453	CALÇO PLASTICO	SEINFRA	UN	6,00000000	R\$ 1,62	R\$ 9,72
11582	PARAFUSO N.12X25MM	SEINFRA	UN	12,00000000	R\$ 0,60	R\$ 7,20
11621	PERFIL BATENTE DE AÇO (14/24)X44MM CHAPA 20 (DIVISÓRIA)	SEINFRA	KG	1,75000000	R\$ 3,10	R\$ 5,43
11912	TABUA DE 1"X12" DE 1A.	SEINFRA	M2	0,50000000	R\$ 68,75	R\$ 34,38
TOTAL Material:					R\$ 46,73	
Mão de Obra						
10041	AJUDANTE DE CARPINTEIRO	SEINFRA	H	1,20000000	R\$ 21,10	R\$ 25,32
10498	CARPINTEIRO	SEINFRA	H	1,20000000	R\$ 26,86	R\$ 32,23
TOTAL Mão de Obra:					R\$ 57,55	
VALOR:					R\$ 104,28	
VALOR ENCARGOS*:					INCLUSO	
VALOR BDI (22,88%):					R\$ 23,65	
VALOR COM BDI:					R\$ 140,43	

2.13.1.1. 95241 LASTRO DE CONCRETO MAGRO, APLICADO EM PISOS, LAJES SOBRE SOLO OU RADIERS, ESPESSURA DE 5 CM. AF_07/2016 (M2)

Mão de Obra com Encargos Complementares	FORNTE	UNID	COEFICIENTE	PREÇO UNITARIO	TOTAL

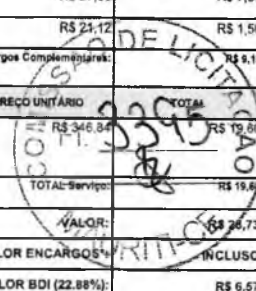
88309	PEDREIRO COM ENCARGOS COMPLEMENTARES	SINAPI	H	0,27180000	R\$ 27,85	R\$ 7,57
88316	SERVENTE COM ENCARGOS COMPLEMENTARES	SINAPI	H	0,07410000	R\$ 21,12	R\$ 1,56
TOTAL Mão de Obra com Encargos Complementares:						R\$ 9,13
<div style="text-align: right;">  </div>						
Serviço						
94968	CONCRETO MAGRO PARA LASTRO, TRAÇO 1:4,5:4,5 (EM MASSA SECA DE CIMENTO/AREIA MÉDIA BRITA 1) - PREPARO MECÂNICO COM BETONEIRA 600 L. AF_05/2021	SINAPI	M3	0,05650000	R\$ 346,84	R\$ 19,80
TOTAL Serviço:						R\$ 19,80
VALOR:						R\$ 24,73
VALOR ENCARGOS* INCLUSO						
VALOR BDI (22,88%):						R\$ 6,57
VALOR COM BDI:						R\$ 35,30

2.13.1.2. 98679 PISO CIMENTADO, TRAÇO 1:3 (CIMENTO E AREIA), ACABAMENTO LISO, ESPESSURA 2,0 CM, PREPARO MECÂNICO DA ARGAMASSA. AF_09/2020 (M2)						
Material						
00001379	CIMENTO PORTLAND COMPOSTO CP II-32	SINAPI	KG	0,50000000	R\$ 0,59	R\$ 0,30
00003671	JUNTA PLÁSTICA DE DILATAÇÃO PARA PISOS, COR CINZA, 17 X 3 MM (ALTURA X ESPESSURA)	SINAPI	M	1,87000000	R\$ 0,99	R\$ 1,65
TOTAL Material:						R\$ 1,95
Mão de Obra com Encargos Complementares						
88309	PEDREIRO COM ENCARGOS COMPLEMENTARES	SINAPI	H	0,35400000	R\$ 27,85	R\$ 9,86
88316	SERVENTE COM ENCARGOS COMPLEMENTARES	SINAPI	H	0,17700000	R\$ 21,12	R\$ 3,74
TOTAL Mão de Obra com Encargos Complementares:						R\$ 13,60
Serviço						
87298	ARGAMASSA TRAÇO 1:3 (EM VOLUME DE CIMENTO E AREIA MÉDIA ÚMIDA) PARA CONTRAPISO, PREPARO MECÂNICO COM BETONEIRA 400 L. AF_08/2019	SINAPI	M3	0,03100000	R\$ 594,95	R\$ 18,43
TOTAL Serviço:						R\$ 18,43
VALOR:						R\$ 33,98
VALOR ENCARGOS* INCLUSO						
VALOR BDI (22,88%):						R\$ 7,77
VALOR COM BDI:						R\$ 41,75

2.13.2.1. 87263 REVESTIMENTO CERÂMICO PARA PISO COM PLACAS TIPO PORCELANATO DE DIMENSÕES 60X60 CM APLICADA EM AMBIENTES DE ÁREA MAIOR QUE 10 M². AF_02/2023_PE (M2)						
Material						
00037595	ARGAMASSA COLANTE TIPO AC III	SINAPI	KG	9,13000000	R\$ 2,43	R\$ 22,19
00038195	PISO EM PORCELANATO, BORDA RETA, EXTRA, LISO, MONOCOLOR, ACETINADO OU POLIDO, FORMATO MAIOR QUE 2025 CM2	SINAPI	M2	1,08900000	R\$ 59,04	R\$ 63,11
00034357	REJUNTE CIMENTÍCIO, QUALQUER COR	SINAPI	KG	0,14100000	R\$ 4,65	R\$ 0,66
TOTAL Material:						R\$ 85,96
Mão de Obra com Encargos Complementares						
88256	AZULEJISTA OU LADRILHISTA COM ENCARGOS COMPLEMENTARES	SINAPI	H	0,52030000	R\$ 27,71	R\$ 14,42
88316	SERVENTE COM ENCARGOS COMPLEMENTARES	SINAPI	H	0,16740000	R\$ 21,12	R\$ 3,54
TOTAL Mão de Obra com Encargos Complementares:						R\$ 17,96
VALOR:						R\$ 103,92
VALOR ENCARGOS* INCLUSO						
VALOR BDI (22,88%):						R\$ 23,78
VALOR COM BDI:						R\$ 127,70

2.13.2.2. 92397 EXECUÇÃO DE PAVIMENTO EM PISO INTERTRAVADO, COM BLOCO RETANGULAR COR NATURAL DE 20 X 10 CM, ESPESSURA 6 CM. AF_10/2022 (M2)						
Equipamento Custo Horário						
91285	CORTADORA DE PISO COM MOTOR 4 TEMPOS A GASOLINA, POTÊNCIA DE 13 HP, COM DISCO DE CORTE DIAMANTADO SEGMENTADO PARA CONCRETO, DIÂMETRO DE 350 MM, FURO DE 1" (14 X 1") - CHI DIURNO. AF_08/2015	SINAPI	CHI	0,09700000	R\$ 1,02	R\$ 0,10
91283	CORTADORA DE PISO COM MOTOR 4 TEMPOS A GASOLINA, POTÊNCIA DE 13 HP, COM DISCO DE CORTE DIAMANTADO SEGMENTADO PARA CONCRETO, DIÂMETRO DE 350 MM, FURO DE 1" (14 X 1") - CHP DIURNO. AF_08/2015	SINAPI	CHP	0,00380000	R\$ 8,68	R\$ 0,03
91278	PLACA VIBRATÓRIA REVERSÍVEL COM MOTOR 4 TEMPOS A GASOLINA, FORÇA CENTRÍFUGA DE 25 KN (2500 KGF), POTÊNCIA 5,5 CV - CHI DIURNO. AF_08/2015	SINAPI	CHI	0,09670000	R\$ 0,61	R\$ 0,05
91277	PLACA VIBRATÓRIA REVERSÍVEL COM MOTOR 4 TEMPOS A GASOLINA, FORÇA CENTRÍFUGA DE 25 KN (2500 KGF), POTÊNCIA 5,5 CV - CHP DIURNO. AF_08/2015	SINAPI	CHP	0,00410000	R\$ 7,79	R\$ 0,03
TOTAL Equipamento Custo Horário:						R\$ 0,22
Material						
00000370	AREIA MÉDIA - POSTO JAZIDA/FORNECEDOR (RETIRADO NA JAZIDA, SEM TRANSPORTE)	SINAPI	M3	0,05680000	R\$ 107,77	R\$ 6,72
00036155	BLOQUETE/PISO INTERTRAVADO DE CONCRETO - MODELO ONDA/16 FACES/RETANGUL ART/JOLINHO/PAVER/HOLANDES/PARALELEPIPEDO, 20 CM X 10 CM, E = 6 CM, RESISTÊNCIA DE 35 MPA (NBR 9781), COR NATURAL	SINAPI	M2	1,00410000	R\$ 34,73	R\$ 34,87

00004741	PO DE PEDRA (POSTO PEDREIRA/FORNECEDOR, SEM FRETE)	SINAPI	M3	0,00980000	R\$ 76,53	R\$ 0,75
						TOTAL Material: R\$ 41,74
Mão de Obra com Encargos Complementares						
88260	CALCETEIRO COM ENCARGOS COMPLEMENTARES	SINAPI	H	0,20150000	R\$ 27,63	R\$ 5,57
88316	SERVENTE COM ENCARGOS COMPLEMENTARES	SINAPI	H	0,20150000	R\$ 21,12	R\$ 4,26
						TOTAL Mão de Obra com Encargos Complementares: R\$ 9,83
						VALOR: R\$ 51,79
						VALOR ENCARGOS*: INCLUSO
						VALOR BDI (22,88%): R\$ 11,85
						VALOR COM BDI: R\$ 63,64

2.13.2.3. 101091 PISO EM LADRILHO HIDRÁULICO APLICADO EM AMBIENTES EXTERNOS, AF_05/2020 (M2)

Material						
00037556	ARGAMASSA COLANTE TIPO AC III	SINAPI	KG	6,62000000	R\$ 2,43	R\$ 20,95
00001379	CIMENTO PORTLAND COMPOSTO CP II-32	SINAPI	KG	0,24000000	R\$ 0,59	R\$ 0,14
00003733	LADRILHO HIDRAULICO, *20 x 20* CM, E= 2 CM, PADRAO COPACABANA, 2 CORES (PRETO E BRANCO)	SINAPI	M2	1,03000000	R\$ 53,90	R\$ 55,02
						TOTAL Material: R\$ 76,81
Mão de Obra com Encargos Complementares						
88256	AZULEJISTA OU LADRILHISTA COM ENCARGOS COMPLEMENTARES	SINAPI	H	1,23600000	R\$ 27,71	R\$ 34,25
88316	SERVENTE COM ENCARGOS COMPLEMENTARES	SINAPI	H	0,61800000	R\$ 21,12	R\$ 13,05
						TOTAL Mão de Obra com Encargos Complementares: R\$ 47,30
						VALOR: R\$ 123,91
						VALOR ENCARGOS*: INCLUSO
						VALOR BDI (22,88%): R\$ 28,35
						VALOR COM BDI: R\$ 152,26

2.13.2.4. 94279 ASSENTAMENTO DE GUIA (MEIO-FIO) EM TRECHO RETO, CONFECCIONADA EM CONCRETO PRÉ-FABRICADO, DIMENSÕES 39X6,5X6,5X19 CM (COMPRIMENTO X BASE INFERIOR X BASE SUPERIOR X ALTURA), PARA DELIMITAÇÃO DE JARDINS, PRAÇAS OU PASSEIOS, AF_05/2016 (M)

Material						
00000370	AREIA MEDIA - POSTO JAZIDA/FORNECEDOR (RETIRADO NA JAZIDA, SEM TRANSPORTE)	SINAPI	M3	0,00700000	R\$ 107,77	R\$ 0,75
00041680	MEIO-FIO OU GUIA DE CONCRETO PRE-MOLDADO, COMP *39* CM, *19 X 6,5/6,5* CM (H X L1/L2)	SINAPI	UN	2,57700000	R\$ 8,14	R\$ 20,98
						TOTAL Material: R\$ 21,73
Mão de Obra com Encargos Complementares						
88309	PEDREIRO COM ENCARGOS COMPLEMENTARES	SINAPI	H	0,30500000	R\$ 27,85	R\$ 8,49
88316	SERVENTE COM ENCARGOS COMPLEMENTARES	SINAPI	H	0,30500000	R\$ 21,12	R\$ 6,44
						TOTAL Mão de Obra com Encargos Complementares: R\$ 14,93
Serviço						
88629	ARGAMASSA TRAÇO 1:3 (EM VOLUME DE CIMENTO E AREIA MÉDIA ÚMIDA), PREPARO MANUAL, AF_08/2019	SINAPI	M3	0,00100000	R\$ 581,26	R\$ 0,58
						TOTAL Serviço: R\$ 0,58
						VALOR: R\$ 37,24
						VALOR ENCARGOS*: INCLUSO
						VALOR BDI (22,88%): R\$ 8,52
						VALOR COM BDI: R\$ 45,76

2.13.2.5. 94275 ASSENTAMENTO DE GUIA (MEIO-FIO) EM TRECHO RETO, CONFECCIONADA EM CONCRETO PRÉ-FABRICADO, DIMENSÕES 100X15X13X20 CM (COMPRIMENTO X BASE INFERIOR X BASE SUPERIOR X ALTURA), PARA URBANIZAÇÃO INTERNA DE EMPREENDIMENTOS, AF_06/2016 (M)

Material						
00000370	AREIA MEDIA - POSTO JAZIDA/FORNECEDOR (RETIRADO NA JAZIDA, SEM TRANSPORTE)	SINAPI	M3	0,00700000	R\$ 107,77	R\$ 0,75
00041679	MEIO-FIO OU GUIA DE CONCRETO PRE-MOLDADO, COMP 1 M, *20 X 12/15* CM (H X L1/L2)	SINAPI	UN	1,00500000	R\$ 18,61	R\$ 18,70
						TOTAL Material: R\$ 19,45
Mão de Obra com Encargos Complementares						
88309	PEDREIRO COM ENCARGOS COMPLEMENTARES	SINAPI	H	0,36000000	R\$ 27,85	R\$ 10,03
88316	SERVENTE COM ENCARGOS COMPLEMENTARES	SINAPI	H	0,36000000	R\$ 21,12	R\$ 7,60
						TOTAL Mão de Obra com Encargos Complementares: R\$ 17,63
Serviço						
88629	ARGAMASSA TRAÇO 1:3 (EM VOLUME DE CIMENTO E AREIA MÉDIA ÚMIDA), PREPARO MANUAL, AF_08/2019	SINAPI	M3	0,00100000	R\$ 581,26	R\$ 0,58
						TOTAL Serviço: R\$ 0,58
						VALOR: R\$ 37,66
						VALOR ENCARGOS*: INCLUSO
						VALOR BDI (22,88%): R\$ 8,62
						VALOR COM BDI: R\$ 46,28

2.13.3.1. 98688 RODAPÉ EM POLIESTIRENO, ALTURA 5 CM. AF_09/2020 (M)

Material	FORTE	UNID	COEFICIENTE	PREÇO UNITÁRIO	TOTAL
00004791	ADESIVO ACRÍLICO DE BASE AQUOSA / COLA DE CONTATO	SINAPI	KG	0,33000000	R\$ 30,25 R\$ 9,98
00039829	RODAPE EM POLIESTIRENO, BRANCO, H = *5* CM, E = *1,5* CM	SINAPI	M	1,34000000	R\$ 25,82 R\$ 34,67
TOTAL Material:					R\$ 44,85
Mão de Obra com Encargos Complementares	FORTE	UNID	COEFICIENTE	PREÇO UNITÁRIO	TOTAL
88309	PEDREIRO COM ENCARGOS COMPLEMENTARES	SINAPI	H	0,10300000	R\$ 27,95 R\$ 2,87
88316	SERVENTE COM ENCARGOS COMPLEMENTARES	SINAPI	H	0,05200000	R\$ 21,12 R\$ 1,10
TOTAL Mão de Obra com Encargos Complementares:					R\$ 3,97
VALOR:					R\$ 48,82
VALOR ENCARGOS*:					INCLUSO
VALOR BDI (22,88%):					R\$ 11,12
VALOR COM BDI:					R\$ 59,74

2.13.3.2. 98695 SOLEIRA EM MÁRMORE, LARGURA 15 CM, ESPESSURA 2,0 CM. AF_09/2020 (M)

Material	FORTE	UNID	COEFICIENTE	PREÇO UNITÁRIO	TOTAL
00037595	ARGAMASSA COLANTE TIPO AC III	SINAPI	KG	1,29000000	R\$ 2,43 R\$ 3,13
00004828	SOLEIRA/ PEITORIL EM MÁRMORE, POLIDO, BRANCO COMUM, L = *15* CM, E = *2* CM, CORTE RETO	SINAPI	M	1,00000000	R\$ 46,50 R\$ 46,50
TOTAL Material:					R\$ 48,63
Mão de Obra com Encargos Complementares	FORTE	UNID	COEFICIENTE	PREÇO UNITÁRIO	TOTAL
88274	MARMORISTA/GRANITEIRO COM ENCARGOS COMPLEMENTARES	SINAPI	H	0,54700000	R\$ 27,27 R\$ 14,92
88316	SERVENTE COM ENCARGOS COMPLEMENTARES	SINAPI	H	0,27300000	R\$ 21,12 R\$ 5,77
TOTAL Mão de Obra com Encargos Complementares:					R\$ 20,69
VALOR:					R\$ 70,32
VALOR ENCARGOS*:					INCLUSO
VALOR BDI (22,88%):					R\$ 16,09
VALOR COM BDI:					R\$ 86,41

2.13.3.3. 101965 PEITORIL LINEAR EM GRANITO OU MÁRMORE, L = 15CM, COMPRIMENTO DE ATÉ 2M, ASSENTADO COM ARGAMASSA 1:6 COM ADITIVO. AF_11/2020 (M)

Equipamento Custo Horário	FORTE	UNID	COEFICIENTE	PREÇO UNITÁRIO	TOTAL
91693	SERRA CIRCULAR DE BANCADA COM MOTOR ELÉTRICO POTÊNCIA DE 5HP, COM COIFA PARA DISCO 10" - CHI DIURNO. AF_09/2015	SINAPI	CHI	0,39800000	R\$ 31,81 R\$ 12,66
91692	SERRA CIRCULAR DE BANCADA COM MOTOR ELÉTRICO POTÊNCIA DE 5HP, COM COIFA PARA DISCO 10" - CHP DIURNO. AF_09/2015	SINAPI	CHP	0,02100000	R\$ 33,20 R\$ 0,70
TOTAL Equipamento Custo Horário:					R\$ 13,36
Material	FORTE	UNID	COEFICIENTE	PREÇO UNITÁRIO	TOTAL
00034747	PEITORIL EM MÁRMORE, POLIDO, BRANCO COMUM, L = *15* CM, E = *2,0* CM, COM PINGADEIRA	SINAPI	M	1,04000000	R\$ 61,81 R\$ 64,28
TOTAL Material:					R\$ 64,28
Mão de Obra com Encargos Complementares	FORTE	UNID	COEFICIENTE	PREÇO UNITÁRIO	TOTAL
88274	MARMORISTA/GRANITEIRO COM ENCARGOS COMPLEMENTARES	SINAPI	H	0,41900000	R\$ 27,27 R\$ 11,43
88316	SERVENTE COM ENCARGOS COMPLEMENTARES	SINAPI	H	0,20500000	R\$ 21,12 R\$ 4,41
TOTAL Mão de Obra com Encargos Complementares:					R\$ 15,84
Serviço	FORTE	UNID	COEFICIENTE	PREÇO UNITÁRIO	TOTAL
87283	ARGAMASSA TRAÇO 1:6 (EM VOLUME DE CIMENTO E AREIA MÉDIA ÚMIDA) COM ADIÇÃO DE PLASTIFICANTE PARA EMBOÇO/MASSA ÚNICA/ASSENTAMENTO DE ALVENARIA DE VEDAÇÃO, PREPARO MECÂNICO COM BETONEIRA 400 L. AF_08/2019	SINAPI	M3	0,00600000	R\$ 423,94 R\$ 2,54
TOTAL Serviço:					R\$ 2,54
VALOR:					R\$ 96,02
VALOR ENCARGOS*:					INCLUSO
VALOR BDI (22,88%):					R\$ 21,97
VALOR COM BDI:					R\$ 117,99

2.13.3.4. 101966 CHAPIM SOBRE MUROS LINEARES, EM GRANITO OU MÁRMORE, L = 25 CM, ASSENTADO COM ARGAMASSA 1:6 COM ADITIVO. AF_11/2020 (M)

Equipamento Custo Horário	FORTE	UNID	COEFICIENTE	PREÇO UNITÁRIO	TOTAL
91693	SERRA CIRCULAR DE BANCADA COM MOTOR ELÉTRICO POTÊNCIA DE 5HP, COM COIFA PARA DISCO 10" - CHI DIURNO. AF_09/2015	SINAPI	CHI	0,17900000	R\$ 31,81 R\$ 5,69
91692	SERRA CIRCULAR DE BANCADA COM MOTOR ELÉTRICO POTÊNCIA DE 5HP, COM COIFA PARA DISCO 10" - CHP DIURNO. AF_09/2015	SINAPI	CHP	0,00900000	R\$ 33,20 R\$ 0,30
TOTAL Equipamento Custo Horário:					R\$ 5,99
Material	FORTE	UNID	COEFICIENTE	PREÇO UNITÁRIO	TOTAL
00004825	PEITORIL/ SOLEIRA EM MÁRMORE, POLIDO, BRANCO COMUM, L = *25* CM, E = *3* CM, CORTE RETO	SINAPI	M	1,04000000	R\$ 91,99 R\$ 95,67
TOTAL Material:					R\$ 95,67

Mão de Obra com Encargos Complementares		FONTE	UNID	COEFICIENTE	PREÇO UNITÁRIO	TOTAL
88274	MARMORISTA/GRANITEIRO COM ENCARGOS COMPLEMENTARES	SINAPI	H	0,18600000	R\$ 27,22	R\$ 5,15
88316	SERVEnte COM ENCARGOS COMPLEMENTARES	SINAPI	H	0,09400000	R\$ 21,12	R\$ 1,99
TOTAL Mão de Obra com Encargos Complementares:						R\$ 7,14
Serviço		FONTE	UNID	COEFICIENTE	PREÇO UNITÁRIO	TOTAL
87283	ARGAMASSA TRAÇO 1:6 (EM VOLUME DE CIMENTO E AREIA MÉDIA ÚMIDA) COM ADIÇÃO DE PLASTIFICANTE PARA EMBOÇO/MASSA ÚNICA/ASSENTAMENTO DE ALVENARIA DE VEDAÇÃO, PREPARO MECÂNICO COM BETONEIRA 400 L. AF_08/2019	SINAPI	M3	0,00600000	R\$ 423,94	R\$ 2,54
TOTAL Serviço:						R\$ 2,54
VALOR:						R\$ 111,34
VALOR ENCARGOS*:						INCLUSO
VALOR BDI (22,88%):						R\$ 25,47
VALOR COM BDI:						R\$ 136,81

2.14.1.1. 89714 TUBO PVC, SERIE NORMAL, ESGOTO PREDIAL, DN 100 MM, FORNECIDO E INSTALADO EM RAMAL DE DESCARGA OU RAMAL DE ESGOTO SANITÁRIO, AF_08/2022 (M)						
Material		FONTE	UNID	COEFICIENTE	PREÇO UNITÁRIO	TOTAL
00038383	LIXA D'AGUA EM FOLHA, GRAO 100	SINAPI	UN	0,02470000	R\$ 1,38	R\$ 0,03
00009836	TUBO PVC SERIE NORMAL, DN 100 MM, PARA ESGOTO PREDIAL (NBR 5688)	SINAPI	M	1,05490000	R\$ 12,18	R\$ 12,85
TOTAL Material:						R\$ 12,88
Mão de Obra com Encargos Complementares		FONTE	UNID	COEFICIENTE	PREÇO UNITÁRIO	TOTAL
88248	AUXILIAR DE ENCANADOR OU BOMBEIRO HIDRÁULICO COM ENCARGOS COMPLEMENTARES	SINAPI	H	0,44440000	R\$ 21,61	R\$ 9,50
88267	ENCANADOR OU BOMBEIRO HIDRÁULICO COM ENCARGOS COMPLEMENTARES	SINAPI	H	0,44440000	R\$ 27,10	R\$ 12,04
TOTAL Mão de Obra com Encargos Complementares:						R\$ 21,54
VALOR:						R\$ 34,52
VALOR ENCARGOS*:						INCLUSO
VALOR BDI (22,88%):						R\$ 7,90
VALOR COM BDI:						R\$ 42,42

2.14.1.2. 89849 TUBO PVC, SERIE NORMAL, ESGOTO PREDIAL, DN 150 MM, FORNECIDO E INSTALADO EM SUBCOLETOR AÉREO DE ESGOTO SANITÁRIO, AF_08/2022 (M)						
Material		FONTE	UNID	COEFICIENTE	PREÇO UNITÁRIO	TOTAL
00038383	LIXA D'AGUA EM FOLHA, GRAO 100	SINAPI	UN	0,01730000	R\$ 1,38	R\$ 0,02
00020665	TUBO PVC SERIE NORMAL, DN 150 MM, PARA ESGOTO PREDIAL (NBR 5688)	SINAPI	M	1,05490000	R\$ 31,83	R\$ 33,58
TOTAL Material:						R\$ 33,60
Mão de Obra com Encargos Complementares		FONTE	UNID	COEFICIENTE	PREÇO UNITÁRIO	TOTAL
88248	AUXILIAR DE ENCANADOR OU BOMBEIRO HIDRÁULICO COM ENCARGOS COMPLEMENTARES	SINAPI	H	0,31140000	R\$ 21,61	R\$ 6,73
88267	ENCANADOR OU BOMBEIRO HIDRÁULICO COM ENCARGOS COMPLEMENTARES	SINAPI	H	0,31140000	R\$ 27,10	R\$ 8,44
TOTAL Mão de Obra com Encargos Complementares:						R\$ 15,17
VALOR:						R\$ 48,77
VALOR ENCARGOS*:						INCLUSO
VALOR BDI (22,88%):						R\$ 11,16
VALOR COM BDI:						R\$ 59,93

2.14.2.1. 99262 CAIXA ENTERRADA HIDRÁULICA RETANGULAR, EM ALVENARIA COM BLOCOS DE CONCRETO, DIMENSÕES INTERNAS: 0,8X0,8X0,6 M PARA REDE DE DRENAGEM, AF_12/2020 (UN)						
Equipamento Custo Horário		FONTE	UNID	COEFICIENTE	PREÇO UNITÁRIO	TOTAL
5679	RETROESCAVADEIRA SOBRE RODAS COM CARREGADEIRA, TRAÇÃO 4X4, POTÊNCIA LIQ. 88 HP, CAÇAMBA CARREG. CAP. MÍN. 1 M3, CAÇAMBA RÉTRO CAP. 0,26 M3, PESO OPERACIONAL MÍN. 6.674 KG, PROFUNDIDADE ESCAVAÇÃO MÁX. 4,37 M - CHI DIURNO, AF_06/2014	SINAPI	CHI	0,02760000	R\$ 63,00	R\$ 1,74
5678	RETROESCAVADEIRA SOBRE RODAS COM CARREGADEIRA, TRAÇÃO 4X4, POTÊNCIA LIQ. 88 HP, CAÇAMBA CARREG. CAP. MÍN. 1 M3, CAÇAMBA RÉTRO CAP. 0,26 M3, PESO OPERACIONAL MÍN. 6.674 KG, PROFUNDIDADE ESCAVAÇÃO MÁX. 4,37 M - CHP DIURNO, AF_06/2014	SINAPI	CHP	0,01360000	R\$ 133,58	R\$ 1,82
TOTAL Equipamento Custo Horário:						R\$ 3,56
Material		FONTE	UNID	COEFICIENTE	PREÇO UNITÁRIO	TOTAL
00000650	BLOCO DE VEDAÇÃO DE CONCRETO, 9 X 19 X 39 CM (CLASSE C - NBR 6136)	SINAPI	UN	26,49450000	R\$ 2,42	R\$ 64,12
00002692	DESMOLDANTE PROTETOR PARA FORMAS DE MADEIRA, DE BASE OLEOSA EMULSIONADA EM AGUA	SINAPI	L	0,00680000	R\$ 8,19	R\$ 0,04
00004491	PONTALETE "7,5 X 7,5" CM EM PINUS, MISTA OU EQUIVALENTE DA REGIAO - BRUTA	SINAPI	M	0,14800000	R\$ 8,67	R\$ 1,28
00005069	PREGO DE AÇO POLIDO COM CABECA 17 X 27 (2 1/2 X 11)	SINAPI	KG	0,01560000	R\$ 10,32	R\$ 0,16
00004517	SARRAFO "2,5 X 7,5" CM EM PINUS, MISTA OU EQUIVALENTE DA REGIAO - BRUTA	SINAPI	M	0,17600000	R\$ 3,03	R\$ 0,53
00006193	TABUA NAO APARELHADA "2,5 X 20" CM, EM MACARANDUBA/MASSARANDUBA, ANGELIM OU EQUIVALENTE DA REGIAO - BRUTA	SINAPI	M	0,56200000	R\$ 13,59	R\$ 7,50
TOTAL Material:						R\$ 73,63

Mão de Obra com Encargos Complementares		FORTE	UNID	COEFICIENTE	PREÇO UNITÁRIO	TOTAL
88309	PEDREIRO COM ENCARGOS COMPLEMENTARES	SINAPI	H	4,86650000	R\$ 27,85	R\$ 135,59
88316	SERVENTE COM ENCARGOS COMPLEMENTARES	SINAPI	H	3,82370000	R\$ 21,12	R\$ 80,76
TOTAL Mão de Obra com Encargos Complementares:						R\$ 216,35
Serviço		FORTE	UNID	COEFICIENTE	PREÇO UNITÁRIO	TOTAL
88628	ARGAMASSA TRAÇO 1:3 (EM VOLUME DE CIMENTO E AREIA MÉDIA ÚMIDA), PREPARO MECÂNICO COM BETONEIRA 400 L. AF_08/2019	SINAPI	M3	0,10390000	R\$ 493,04	R\$ 51,28
87316	ARGAMASSA TRAÇO 1:4 (EM VOLUME DE CIMENTO E AREIA GROSSA ÚMIDA) PARA CHAPISCO CONVENCIONAL, PREPARO MECÂNICO COM BETONEIRA 400 L. AF_08/2019	SINAPI	M3	0,01960000	R\$ 439,33	R\$ 8,61
94970	CONCRETO FCK = 20MPA, TRAÇO 1:2,7:3 (EM MASSA SECA DE CIMENTO/ AREIA MÉDIA/ BRITA 1) - PREPARO MECÂNICO COM BETONEIRA 600 L. AF_05/2021	SINAPI	M3	0,11630000	R\$ 402,47	R\$ 46,81
97735	PEÇA RETANGULAR PRÉ-MOLDADA, VOLUME DE CONCRETO DE 30 A 100 LITROS, TAXA DE AÇO APROXIMADA DE 30KG/M³. AF_01/2018	SINAPI	M3	0,07000000	R\$ 2.245,95	R\$ 157,22
101616	PREPARO DE FUNDO DE VALA COM LARGURA MENOR QUE 1,5 M (ACERTO DO SOLO NATURAL). AF_08/2020	SINAPI	M2	1,21000000	R\$ 6,33	R\$ 7,66
TOTAL Serviço:						R\$ 271,53
VALOR:						R\$ 565,01
VALOR ENCARGOS*:						INCLUSO
VALOR BDI (22,88%):						R\$ 129,27
VALOR COM BDI:						R\$ 694,28

2.14.2.2. 99258 CAIXA ENTERRADA HIDRÁULICA RETANGULAR, EM ALVENARIA COM BLOCOS DE CONCRETO, DIMENSÕES INTERNAS: 0,4X0,4X0,4 M PARA REDE DE DRENAGEM. AF_12/2020 (UN)

Material	FORTE	UNID	COEFICIENTE	PREÇO UNITÁRIO	TOTAL	
00006650	BLOCO DE VEDACAO DE CONCRETO, 9 X 19 X 39 CM (CLASSE C - NBR 6136)	SINAPI	UN	10,03810000	R\$ 2,42	R\$ 24,29
00002692	DESMOLDANTE PROTETOR PARA FORMAS DE MADEIRA, DE BASE OLEOSA EMULSIONADA EM AGUA	SINAPI	L	0,00410000	R\$ 6,19	R\$ 0,03
00004491	PONTELETE *7,5 X 7,5* CM EM PINUS, MISTA OU EQUIVALENTE DA REGIAO - BRUTA	SINAPI	M	0,08880000	R\$ 8,87	R\$ 0,77
00005069	PREGO DE AÇO POLIDO COM CABECA 17 X 27 (2 1/2 X 11)	SINAPI	KG	0,00940000	R\$ 10,32	R\$ 0,10
00004517	SARRAFO *2,5 X 7,5* CM EM PINUS, MISTA OU EQUIVALENTE DA REGIAO - BRUTA	SINAPI	M	0,10560000	R\$ 3,03	R\$ 0,32
00006193	TABUA NAO APARELHADA *2,5 X 20* CM, EM MACARANDUBA/MASSARANDUBA, ANGELIM OU EQUIVALENTE DA REGIAO - BRUTA	SINAPI	M	0,33120000	R\$ 13,59	R\$ 4,50
TOTAL Material:					R\$ 30,01	

Mão de Obra com Encargos Complementares		FORTE	UNID	COEFICIENTE	PREÇO UNITÁRIO	TOTAL
88309	PEDREIRO COM ENCARGOS COMPLEMENTARES	SINAPI	H	1,70830000	R\$ 27,85	R\$ 47,60
88316	SERVENTE COM ENCARGOS COMPLEMENTARES	SINAPI	H	1,34300000	R\$ 21,12	R\$ 28,36
TOTAL Mão de Obra com Encargos Complementares:						R\$ 75,96
Serviço		FORTE	UNID	COEFICIENTE	PREÇO UNITÁRIO	TOTAL
88628	ARGAMASSA TRAÇO 1:3 (EM VOLUME DE CIMENTO E AREIA MÉDIA ÚMIDA), PREPARO MECÂNICO COM BETONEIRA 400 L. AF_08/2019	SINAPI	M3	0,03270000	R\$ 493,04	R\$ 16,12
87316	ARGAMASSA TRAÇO 1:4 (EM VOLUME DE CIMENTO E AREIA GROSSA ÚMIDA) PARA CHAPISCO CONVENCIONAL, PREPARO MECÂNICO COM BETONEIRA 400 L. AF_08/2019	SINAPI	M3	0,00710000	R\$ 439,33	R\$ 3,12
94970	CONCRETO FCK = 20MPA, TRAÇO 1:2,7:3 (EM MASSA SECA DE CIMENTO/ AREIA MÉDIA/ BRITA 1) - PREPARO MECÂNICO COM BETONEIRA 600 L. AF_05/2021	SINAPI	M3	0,04190000	R\$ 402,47	R\$ 16,86
97734	PEÇA RETANGULAR PRÉ-MOLDADA, VOLUME DE CONCRETO DE 10 A 30 LITROS, TAXA DE AÇO APROXIMADA DE 30KG/M³. AF_01/2018	SINAPI	M3	0,02520000	R\$ 2.761,52	R\$ 69,59
101616	PREPARO DE FUNDO DE VALA COM LARGURA MENOR QUE 1,5 M (ACERTO DO SOLO NATURAL). AF_08/2020	SINAPI	M2	0,49000000	R\$ 6,33	R\$ 3,10
TOTAL Serviço:						R\$ 108,79
VALOR:						R\$ 214,76
VALOR ENCARGOS*:						INCLUSO
VALOR BDI (22,88%):						R\$ 49,14
VALOR COM BDI:						R\$ 263,90

2.14.3.1. 89355 TUBO, PVC, SOLDÁVEL, DN 20MM, INSTALADO EM RAMAL OU SUB-RAMAL DE ÁGUA - FORNECIMENTO E INSTALAÇÃO. AF_06/2022 (M)

Material	FORTE	UNID	COEFICIENTE	PREÇO UNITÁRIO	TOTAL	
00038383	LIXA D'AGUA EM FOLHA, GRAO 100	SINAPI	UN	0,07650000	R\$ 1,38	R\$ 0,11
00009867	TUBO PVC, SOLDAVEL, DE 20 MM, AGUA FRIA (NBR-5648)	SINAPI	M	1,04830000	R\$ 3,04	R\$ 3,19
TOTAL Material:					R\$ 3,30	
Mão de Obra com Encargos Complementares		FORTE	UNID	COEFICIENTE	PREÇO UNITÁRIO	TOTAL
88248	AUXILIAR DE ENCANADOR OU BOMBEIRO HIDRÁULICO COM ENCARGOS COMPLEMENTARES	SINAPI	H	0,32790000	R\$ 21,81	R\$ 7,09
88267	ENCANADOR OU BOMBEIRO HIDRÁULICO COM ENCARGOS COMPLEMENTARES	SINAPI	H	0,32790000	R\$ 27,10	R\$ 8,89
TOTAL Mão de Obra com Encargos Complementares:						R\$ 15,98
VALOR:						R\$ 19,28
VALOR ENCARGOS*:						INCLUSO
VALOR BDI (22,88%):						R\$ 4,41
VALOR COM BDI:						R\$ 23,69

2.14.3.2. 89356 TUBO, PVC, SOLDÁVEL, DN 25MM, INSTALADO EM RAMAL OU SUB-RAMAL DE ÁGUA - FORNECIMENTO E INSTALAÇÃO. AF_06/2022 (M)

Material	FORNTE	UNID	COEFICIENTE	PREÇO UNITÁRIO	TOTAL	
00038383	LIXA D'AGUA EM FOLHA, GRAO 100	SINAPI	UN	0,08860000	R\$ 1,38	R\$ 0,12
00009868	TUBO PVC, SOLDÁVEL, DE 25 MM, AGUA FRIA (NBR-5648)	SINAPI	M	1,04930000	R\$ 26,60	R\$ 3,60
TOTAL Material:					R\$ 27,98	R\$ 3,72
Mão de Obra com Encargos Complementares						
Material	FORNTE	UNID	COEFICIENTE	PREÇO UNITÁRIO	TOTAL	
88248	AUXILIAR DE ENCANADOR OU BOMBEIRO HIDRÁULICO COM ENCARGOS COMPLEMENTARES	SINAPI	H	0,38000000	R\$ 21,61	R\$ 8,21
88267	ENCANADOR OU BOMBEIRO HIDRÁULICO COM ENCARGOS COMPLEMENTARES	SINAPI	H	0,38000000	R\$ 27,10	R\$ 10,30
TOTAL Mão de Obra com Encargos Complementares:					R\$ 48,91	R\$ 18,51
VALOR:					R\$ 22,23	
VALOR ENCARGOS*:					INCLUSO	
VALOR BDI (22,88%):					R\$ 5,09	
VALOR COM BDI:					R\$ 27,32	

2.14.3.3. 89357 TUBO, PVC, SOLDÁVEL, DN 32MM, INSTALADO EM RAMAL OU SUB-RAMAL DE ÁGUA - FORNECIMENTO E INSTALAÇÃO. AF_06/2022 (M)

Material	FORNTE	UNID	COEFICIENTE	PREÇO UNITÁRIO	TOTAL	
00038383	LIXA D'AGUA EM FOLHA, GRAO 100	SINAPI	UN	0,10560000	R\$ 1,38	R\$ 0,19
00009869	TUBO PVC, SOLDÁVEL, DE 32 MM, AGUA FRIA (NBR-5648)	SINAPI	M	1,04930000	R\$ 7,41	R\$ 7,78
TOTAL Material:					R\$ 8,79	
Mão de Obra com Encargos Complementares						
Material	FORNTE	UNID	COEFICIENTE	PREÇO UNITÁRIO	TOTAL	
88248	AUXILIAR DE ENCANADOR OU BOMBEIRO HIDRÁULICO COM ENCARGOS COMPLEMENTARES	SINAPI	H	0,45300000	R\$ 21,61	R\$ 9,79
88267	ENCANADOR OU BOMBEIRO HIDRÁULICO COM ENCARGOS COMPLEMENTARES	SINAPI	H	0,45300000	R\$ 27,10	R\$ 12,28
TOTAL Mão de Obra com Encargos Complementares:					R\$ 48,91	R\$ 22,07
VALOR:					R\$ 30,00	
VALOR ENCARGOS*:					INCLUSO	
VALOR BDI (22,88%):					R\$ 6,86	
VALOR COM BDI:					R\$ 36,86	

2.14.3.4. 89449 TUBO, PVC, SOLDÁVEL, DN 50MM, INSTALADO EM PRUMADA DE ÁGUA - FORNECIMENTO E INSTALAÇÃO. AF_06/2022 (M)

Material	FORNTE	UNID	COEFICIENTE	PREÇO UNITÁRIO	TOTAL	
00038383	LIXA D'AGUA EM FOLHA, GRAO 100	SINAPI	UN	0,00800000	R\$ 1,38	R\$ 0,01
00009875	TUBO PVC, SOLDÁVEL, DE 50 MM, AGUA FRIA (NBR-5648)	SINAPI	M	1,04930000	R\$ 12,76	R\$ 13,39
TOTAL Material:					R\$ 14,40	
Mão de Obra com Encargos Complementares						
Material	FORNTE	UNID	COEFICIENTE	PREÇO UNITÁRIO	TOTAL	
88248	AUXILIAR DE ENCANADOR OU BOMBEIRO HIDRÁULICO COM ENCARGOS COMPLEMENTARES	SINAPI	H	0,03410000	R\$ 21,61	R\$ 0,74
88267	ENCANADOR OU BOMBEIRO HIDRÁULICO COM ENCARGOS COMPLEMENTARES	SINAPI	H	0,03410000	R\$ 27,10	R\$ 0,92
TOTAL Mão de Obra com Encargos Complementares:					R\$ 48,91	R\$ 1,66
VALOR:					R\$ 15,06	
VALOR ENCARGOS*:					INCLUSO	
VALOR BDI (22,88%):					R\$ 3,45	
VALOR COM BDI:					R\$ 18,51	

2.14.4.1. 89711 TUBO PVC, SERIE NORMAL, ESGOTO PREDIAL, DN 40 MM, FORNECIDO E INSTALADO EM RAMAL DE DESCARGA OU RAMAL DE ESGOTO SANITÁRIO. AF_08/2022 (M)

Material	FORNTE	UNID	COEFICIENTE	PREÇO UNITÁRIO	TOTAL	
00038383	LIXA D'AGUA EM FOLHA, GRAO 100	SINAPI	UN	0,01630000	R\$ 1,38	R\$ 0,02
00009835	TUBO PVC SERIE NORMAL, DN 40 MM, PARA ESGOTO PREDIAL (NBR 5688)	SINAPI	M	1,05490000	R\$ 5,32	R\$ 5,61
TOTAL Material:					R\$ 6,70	
Mão de Obra com Encargos Complementares						
Material	FORNTE	UNID	COEFICIENTE	PREÇO UNITÁRIO	TOTAL	
88248	AUXILIAR DE ENCANADOR OU BOMBEIRO HIDRÁULICO COM ENCARGOS COMPLEMENTARES	SINAPI	H	0,29300000	R\$ 21,61	R\$ 6,33
88267	ENCANADOR OU BOMBEIRO HIDRÁULICO COM ENCARGOS COMPLEMENTARES	SINAPI	H	0,29300000	R\$ 27,10	R\$ 7,94
TOTAL Mão de Obra com Encargos Complementares:					R\$ 48,91	R\$ 14,27
VALOR:					R\$ 19,90	
VALOR ENCARGOS*:					INCLUSO	
VALOR BDI (22,88%):					R\$ 4,55	
VALOR COM BDI:					R\$ 24,45	

2.14.4.2. 89712 TUBO PVC, SERIE NORMAL, ESGOTO PREDIAL, DN 50 MM, FORNECIDO E INSTALADO EM RAMAL DE DESCARGA OU RAMAL DE ESGOTO SANITÁRIO. AF_08/2022 (M)

Material	FORNTE	UNID	COEFICIENTE	PREÇO UNITÁRIO	TOTAL	
00038383	LIXA D'AGUA EM FOLHA, GRAO 100	SINAPI	UN	0,01770000	R\$ 1,38	R\$ 0,02
00009838	TUBO PVC SERIE NORMAL, DN 50 MM, PARA ESGOTO PREDIAL (NBR 5688)	SINAPI	M	1,05490000	R\$ 8,78	R\$ 9,28

Mão de Obra com Encargos Complementares					TOTAL Material:		R\$ 9,28
		FONTE	UNID	COEFICIENTE	PREÇO UNITÁRIO	TOTAL	
88248	AUXILIAR DE ENCANADOR OU BOMBEIRO HIDRÁULICO COM ENCARGOS COMPLEMENTARES	SINAPI	H	0,31820000	R\$ 21,61	R\$ 8,88	
88267	ENCANADOR OU BOMBEIRO HIDRÁULICO COM ENCARGOS COMPLEMENTARES	SINAPI	H	0,31820000	R\$ 27,10	R\$ 8,82	
TOTAL Mão de Obra com Encargos Complementares:						R\$ 15,90	
VALOR:						R\$ 24,70	
VALOR ENCARGOS*:						INCLUSO	
VALOR BDI (22,88%):						R\$ 5,67	
VALOR COM BDI:						R\$ 30,45	

2.14.4.3. 89713 TUBO PVC, SERIE NORMAL, ESGOTO PREDIAL, DN 75 MM, FORNECIDO E INSTALADO EM RAMAL DE DESCARGA OU RAMAL DE ESGOTO SANITÁRIO. AF_08/2022 (M)

Material						
		FONTE	UNID	COEFICIENTE	PREÇO UNITÁRIO	TOTAL
00038383	LIXA D'AGUA EM FOLHA, GRAO 100	SINAPI	UN	0,02120000	R\$ 1,38	R\$ 0,03
00009837	TUBO PVC SERIE NORMAL, DN 75 MM, PARA ESGOTO PREDIAL (NBR 5688)	SINAPI	M	1,05490000	R\$ 11,53	R\$ 12,16
TOTAL Material:						R\$ 12,19
Mão de Obra com Encargos Complementares						
		FONTE	UNID	COEFICIENTE	PREÇO UNITÁRIO	TOTAL
88248	AUXILIAR DE ENCANADOR OU BOMBEIRO HIDRÁULICO COM ENCARGOS COMPLEMENTARES	SINAPI	H	0,38130000	R\$ 21,61	R\$ 8,24
88267	ENCANADOR OU BOMBEIRO HIDRÁULICO COM ENCARGOS COMPLEMENTARES	SINAPI	H	0,38130000	R\$ 27,10	R\$ 10,33
TOTAL Mão de Obra com Encargos Complementares:						R\$ 18,57
VALOR:						R\$ 30,76
VALOR ENCARGOS*:						INCLUSO
VALOR BDI (22,88%):						R\$ 7,04
VALOR COM BDI:						R\$ 37,80

2.14.4.4. 89714 TUBO PVC, SERIE NORMAL, ESGOTO PREDIAL, DN 100 MM, FORNECIDO E INSTALADO EM RAMAL DE DESCARGA OU RAMAL DE ESGOTO SANITÁRIO. AF_08/2022 (M)

Material						
		FONTE	UNID	COEFICIENTE	PREÇO UNITÁRIO	TOTAL
00038383	LIXA D'AGUA EM FOLHA, GRAO 100	SINAPI	UN	0,02470000	R\$ 1,38	R\$ 0,03
00009836	TUBO PVC SERIE NORMAL, DN 100 MM, PARA ESGOTO PREDIAL (NBR 5688)	SINAPI	M	1,05490000	R\$ 12,18	R\$ 12,85
TOTAL Material:						R\$ 12,88
Mão de Obra com Encargos Complementares						
		FONTE	UNID	COEFICIENTE	PREÇO UNITÁRIO	TOTAL
88248	AUXILIAR DE ENCANADOR OU BOMBEIRO HIDRÁULICO COM ENCARGOS COMPLEMENTARES	SINAPI	H	0,44440000	R\$ 21,61	R\$ 9,60
88267	ENCANADOR OU BOMBEIRO HIDRÁULICO COM ENCARGOS COMPLEMENTARES	SINAPI	H	0,44440000	R\$ 27,10	R\$ 12,04
TOTAL Mão de Obra com Encargos Complementares:						R\$ 21,64
VALOR:						R\$ 34,52
VALOR ENCARGOS*:						INCLUSO
VALOR BDI (22,88%):						R\$ 7,90
VALOR COM BDI:						R\$ 42,42

2.14.4.5. 89849 TUBO PVC, SERIE NORMAL, ESGOTO PREDIAL, DN 150 MM, FORNECIDO E INSTALADO EM SUBCOLETOR AÉREO DE ESGOTO SANITÁRIO. AF_08/2022 (M)

Material						
		FONTE	UNID	COEFICIENTE	PREÇO UNITÁRIO	TOTAL
00038383	LIXA D'AGUA EM FOLHA, GRAO 100	SINAPI	UN	0,01730000	R\$ 1,38	R\$ 0,02
00020065	TUBO PVC SERIE NORMAL, DN 150 MM, PARA ESGOTO PREDIAL (NBR 5688)	SINAPI	M	1,05490000	R\$ 31,83	R\$ 33,58
TOTAL Material:						R\$ 33,60
Mão de Obra com Encargos Complementares						
		FONTE	UNID	COEFICIENTE	PREÇO UNITÁRIO	TOTAL
88248	AUXILIAR DE ENCANADOR OU BOMBEIRO HIDRÁULICO COM ENCARGOS COMPLEMENTARES	SINAPI	H	0,31140000	R\$ 21,61	R\$ 6,73
88267	ENCANADOR OU BOMBEIRO HIDRÁULICO COM ENCARGOS COMPLEMENTARES	SINAPI	H	0,31140000	R\$ 27,10	R\$ 8,44
TOTAL Mão de Obra com Encargos Complementares:						R\$ 15,17
VALOR:						R\$ 48,77
VALOR ENCARGOS*:						INCLUSO
VALOR BDI (22,88%):						R\$ 11,16
VALOR COM BDI:						R\$ 59,93

2.14.5.1. 89707 CAIXA SIFONADA, PVC, DN 100 X 100 X 50 MM, JUNTA ELÁSTICA, FORNECIDA E INSTALADA EM RAMAL DE DESCARGA OU EM RAMAL DE ESGOTO SANITÁRIO. AF_08/2022 (UN)

Material						
		FONTE	UNID	COEFICIENTE	PREÇO UNITÁRIO	TOTAL
00000122	ADESIVO PLÁSTICO PARA PVC, FRASCO COM "850" GR	SINAPI	UN	0,02920000	R\$ 41,46	R\$ 1,21
00005103	CAIXA SIFONADA PVC, 100 X 100 X 50 MM, COM GRELHA REDONDA, BRANCA	SINAPI	UN	1,00000000	R\$ 20,22	R\$ 20,22
00038383	LIXA D'AGUA EM FOLHA, GRAO 100	SINAPI	UN	0,01540000	R\$ 1,38	R\$ 0,09
00020083	SOLUÇÃO PREPARADORA / LIMPADORA PARA PVC, FRASCO COM 1000 CM3	SINAPI	UN	0,04400000	R\$ 46,97	R\$ 2,07
TOTAL Material:						R\$ 23,52
Mão de Obra com Encargos Complementares						
		FONTE	UNID	COEFICIENTE	PREÇO UNITÁRIO	TOTAL

88248	AUXILIAR DE ENCANADOR OU BOMBEIRO HIDRÁULICO COM ENCARGOS COMPLEMENTARES	SINAPI	H	0,39870000	R\$ 21,61	R\$ 8,62
88267	ENCANADOR OU BOMBEIRO HIDRÁULICO COM ENCARGOS COMPLEMENTARES	SINAPI	H	0,39870000	R\$ 27,10	R\$ 10,80
TOTAL Mão de Obra com Encargos Complementares:						R\$ 19,42
VALOR:						R\$ 42,94
VALOR ENCARGOS*:						INCLUSO
VALOR BDI (22,88%):						R\$ 9,82
VALOR COM BDI:						R\$ 52,76

2.14.5.2. 104328 CAIXA SIFONADA, COM GRELHA QUADRADA, PVC, DN 150 X 150 X 50 MM, JUNTA SOLDÁVEL, FORNECIDA E INSTALADA EM RAMAL DE DESCARGA OU EM RAMAL DE ESGOTO SANITÁRIO. AF_08/2022 (UN)

Material	FORTE	UNID	COEFICIENTE	PREÇO UNITÁRIO	TOTAL	
00000122	ADESIVO PLASTICO PARA PVC, FRASCO COM "850" GR	SINAPI	UN	0,02920000	R\$ 41,46	R\$ 1,21
00011712	CAIXA SIFONADA, PVC, 150 X 150 X 50 MM, COM GRELHA QUADRADA, BRANCA (NBR 5688)	SINAPI	UN	1,00000000	R\$ 37,84	R\$ 37,84
00038383	LIXA D'AGUA EM FOLHA, GRAO 100	SINAPI	UN	0,01540000	R\$ 1,38	R\$ 0,02
00020083	SOLUCAO PREPARADORA / LIMPADORA PARA PVC, FRASCO COM 1000 CM3	SINAPI	UN	0,04400000	R\$ 46,97	R\$ 2,07
TOTAL Material:					R\$ 41,14	

Mão de Obra com Encargos Complementares	FORTE	UNID	COEFICIENTE	PREÇO UNITÁRIO	TOTAL	
88248	AUXILIAR DE ENCANADOR OU BOMBEIRO HIDRÁULICO COM ENCARGOS COMPLEMENTARES	SINAPI	H	0,42310000	R\$ 21,81	R\$ 9,14
88267	ENCANADOR OU BOMBEIRO HIDRÁULICO COM ENCARGOS COMPLEMENTARES	SINAPI	H	0,42310000	R\$ 27,10	R\$ 11,47
TOTAL Mão de Obra com Encargos Complementares:					R\$ 20,61	
VALOR:					R\$ 61,75	
VALOR ENCARGOS*:					INCLUSO	
VALOR BDI (22,88%):					R\$ 14,13	
VALOR COM BDI:					R\$ 75,88	

2.14.5.3. 89709 RALO SIFONADO, PVC, DN 100 X 40 MM, JUNTA SOLDÁVEL, FORNECIDO E INSTALADO EM RAMAL DE DESCARGA OU EM RAMAL DE ESGOTO SANITÁRIO. AF_08/2022 (UN)

Material	FORTE	UNID	COEFICIENTE	PREÇO UNITÁRIO	TOTAL	
00000122	ADESIVO PLASTICO PARA PVC, FRASCO COM "850" GR	SINAPI	UN	0,00490000	R\$ 41,46	R\$ 0,20
00038383	LIXA D'AGUA EM FOLHA, GRAO 100	SINAPI	UN	0,03600000	R\$ 1,38	R\$ 0,05
00011741	RALO SIFONADO CILINDRICO, PVC, 100 X 40 MM, COM GRELHA REDONDA BRANCA	SINAPI	UN	1,00000000	R\$ 10,14	R\$ 10,14
00020083	SOLUCAO PREPARADORA / LIMPADORA PARA PVC, FRASCO COM 1000 CM3	SINAPI	UN	0,00750000	R\$ 46,97	R\$ 0,35
TOTAL Material:					R\$ 10,74	

Mão de Obra com Encargos Complementares	FORTE	UNID	COEFICIENTE	PREÇO UNITÁRIO	TOTAL	
88248	AUXILIAR DE ENCANADOR OU BOMBEIRO HIDRÁULICO COM ENCARGOS COMPLEMENTARES	SINAPI	H	0,16520000	R\$ 21,61	R\$ 3,57
88267	ENCANADOR OU BOMBEIRO HIDRÁULICO COM ENCARGOS COMPLEMENTARES	SINAPI	H	0,16520000	R\$ 27,10	R\$ 4,48
TOTAL Mão de Obra com Encargos Complementares:					R\$ 8,05	
VALOR:					R\$ 18,79	
VALOR ENCARGOS*:					INCLUSO	
VALOR BDI (22,88%):					R\$ 4,30	
VALOR COM BDI:					R\$ 23,09	

2.14.5.4. 104348 TERMINAL DE VENTILAÇÃO, PVC, SÉRIE NORMAL, ESGOTO PREDIAL, DN 50 MM, JUNTA SOLDÁVEL, FORNECIDO E INSTALADO EM PRUMADA DE ESGOTO SANITÁRIO OU VENTILAÇÃO. AF_08/2022 (UN)

Material	FORTE	UNID	COEFICIENTE	PREÇO UNITÁRIO	TOTAL	
00000122	ADESIVO PLASTICO PARA PVC, FRASCO COM "850" GR	SINAPI	UN	0,00730000	R\$ 41,46	R\$ 0,30
00038383	LIXA D'AGUA EM FOLHA, GRAO 100	SINAPI	UN	0,00800000	R\$ 1,38	R\$ 0,01
00020083	SOLUCAO PREPARADORA / LIMPADORA PARA PVC, FRASCO COM 1000 CM3	SINAPI	UN	0,01100000	R\$ 46,97	R\$ 0,52
00039319	TERMINAL DE VENTILACAO, 50 MM, SERIE NORMAL, ESGOTO PREDIAL	SINAPI	UN	1,00000000	R\$ 7,46	R\$ 7,46
TOTAL Material:					R\$ 8,29	

Mão de Obra com Encargos Complementares	FORTE	UNID	COEFICIENTE	PREÇO UNITÁRIO	TOTAL	
88248	AUXILIAR DE ENCANADOR OU BOMBEIRO HIDRÁULICO COM ENCARGOS COMPLEMENTARES	SINAPI	H	0,01140000	R\$ 21,61	R\$ 0,25
88267	ENCANADOR OU BOMBEIRO HIDRÁULICO COM ENCARGOS COMPLEMENTARES	SINAPI	H	0,01140000	R\$ 27,10	R\$ 0,31
TOTAL Mão de Obra com Encargos Complementares:					R\$ 0,56	
VALOR:					R\$ 8,85	
VALOR ENCARGOS*:					INCLUSO	
VALOR BDI (22,88%):					R\$ 2,02	
VALOR COM BDI:					R\$ 10,87	

2.14.5.5. 104351 TERMINAL DE VENTILAÇÃO, PVC, SÉRIE NORMAL, ESGOTO PREDIAL, DN 75 MM, JUNTA SOLDÁVEL, FORNECIDO E INSTALADO EM PRUMADA DE ESGOTO SANITÁRIO OU VENTILAÇÃO. AF_08/2022 (UN)

Material	FORTE	UNID	COEFICIENTE	PREÇO UNITÁRIO	TOTAL	
00000122	ADESIVO PLASTICO PARA PVC, FRASCO COM "850" GR	SINAPI	UN	0,01670000	R\$ 41,46	R\$ 0,69

00038383	LIXA D'AGUA EM FOLHA, GRAO 100	SINAPI	UN	0,03100000	R\$ 1,38	R\$ 0,04
00020083	SOLUCAO PREPARADORA / LIMPADORA PARA PVC, FRASCO COM 1000 CM3	SINAPI	UN	0,02600000	R\$ 46,92	R\$ 1,22
00039320	TERMINAL DE VENTILACAO, 75 MM, SERIE NORMAL, ESGOTO PREDIAL	SINAPI	UN	1,00000000	R\$ 14,33	R\$ 14,33
						TOTAL Material: R\$ 15,59
Mão de Obra com Encargos Complementares						
88248	AUXILIAR DE ENCANADOR OU BOMBEIRO HIDRÁULICO COM ENCARGOS COMPLEMENTARES	SINAPI	H	0,04190000	R\$ 21,61	R\$ 9,91
88267	ENCANADOR OU BOMBEIRO HIDRÁULICO COM ENCARGOS COMPLEMENTARES	SINAPI	H	0,04190000	R\$ 27,10	R\$ 1,14
						TOTAL Mão de Obra com Encargos Complementares: R\$ 2,05
						VALOR: R\$ 18,33
						VALOR ENCARGOS*: INCLUSO
						VALOR BDI (22,88%): R\$ 4,19
						VALOR COM BDI: R\$ 22,52

2.14.5.6. 95674 HIDRÔMETRO DN 20 (1/2), 3,0 M³/H FORNECIMENTO E INSTALAÇÃO. AF_11/2016 (UN)

Material						
00003148	FITA VEDA ROSCA EM ROLOS DE 18 MM X 50 M (L X C)	SINAPI	UN	0,01590000	R\$ 11,35	R\$ 0,18
00012773	HIDROMETRO UNIJATO / MEDIDOR DE AGUA, DN 1/2", VAZAO MAXIMA DE 3 M3/H, PARA AGUA POTAVEL FRIA, RELOJOARIA PLANA, CLASSE B, HORIZONTAL (SEM CONEXOES)	SINAPI	UN	1,00000000	R\$ 77,68	R\$ 77,68
						TOTAL Material: R\$ 77,86
Mão de Obra com Encargos Complementares						
88248	AUXILIAR DE ENCANADOR OU BOMBEIRO HIDRÁULICO COM ENCARGOS COMPLEMENTARES	SINAPI	H	0,45460000	R\$ 21,61	R\$ 9,82
88267	ENCANADOR OU BOMBEIRO HIDRÁULICO COM ENCARGOS COMPLEMENTARES	SINAPI	H	0,45460000	R\$ 27,10	R\$ 12,32
						TOTAL Mão de Obra com Encargos Complementares: R\$ 22,14
						VALOR: R\$ 100,00
						VALOR ENCARGOS*: INCLUSO
						VALOR BDI (22,88%): R\$ 22,88
						VALOR COM BDI: R\$ 122,88

2.14.5.7. 94796 TORNEIRA DE BOIA PARA CAIXA D'ÁGUA, ROSCÁVEL, 3/4" - FORNECIMENTO E INSTALAÇÃO. AF_08/2021 (UN)

Material						
00003148	FITA VEDA ROSCA EM ROLOS DE 18 MM X 50 M (L X C)	SINAPI	UN	0,00530000	R\$ 11,35	R\$ 0,06
00011630	TORNEIRA DE BOIA CONVENCIONAL PARA CAIXA D'AGUA, ÁGUA FRIA, 3/4", COM HASTE E TORNEIRA METALICOS E BALAO PLASTICO	SINAPI	UN	1,00000000	R\$ 20,49	R\$ 20,49
						TOTAL Material: R\$ 20,55
Mão de Obra com Encargos Complementares						
88248	AUXILIAR DE ENCANADOR OU BOMBEIRO HIDRÁULICO COM ENCARGOS COMPLEMENTARES	SINAPI	H	0,19040000	R\$ 21,61	R\$ 4,11
88267	ENCANADOR OU BOMBEIRO HIDRÁULICO COM ENCARGOS COMPLEMENTARES	SINAPI	H	0,19040000	R\$ 27,10	R\$ 5,16
						TOTAL Mão de Obra com Encargos Complementares: R\$ 9,27
						VALOR: R\$ 29,82
						VALOR ENCARGOS*: INCLUSO
						VALOR BDI (22,88%): R\$ 6,82
						VALOR COM BDI: R\$ 36,64

2.14.5.8. 94703 ADAPTADOR COM FLANGE E ANEL DE VEDAÇÃO, PVC, SOLDÁVEL, DN 25 MM X 3/4", INSTALADO EM RESERVAÇÃO DE ÁGUA DE EDIFICAÇÃO QUE POSSUA RESERVATÓRIO DE FIBRA/FIBROCIMENTO FORNECIMENTO E INSTALAÇÃO. AF_06/2016 (UN)

Material						
00000096	ADAPTADOR PVC SOLDÁVEL, COM FLANGE E ANEL DE VEDACAO, 25 MM X 3/4", PARA CAIXA D'AGUA	SINAPI	UN	1,00000000	R\$ 10,18	R\$ 10,18
00020080	ADESIVO PLASTICO PARA PVC, FRASCO COM 175 GR	SINAPI	UN	0,04600000	R\$ 13,53	R\$ 0,62
00038383	LIXA D'AGUA EM FOLHA, GRAO 100	SINAPI	UN	0,01400000	R\$ 1,38	R\$ 0,02
00020083	SOLUCAO PREPARADORA / LIMPADORA PARA PVC, FRASCO COM 1000 CM3	SINAPI	UN	0,01100000	R\$ 46,97	R\$ 0,52
						TOTAL Material: R\$ 11,24
Mão de Obra com Encargos Complementares						
88248	AUXILIAR DE ENCANADOR OU BOMBEIRO HIDRÁULICO COM ENCARGOS COMPLEMENTARES	SINAPI	H	0,13600000	R\$ 21,61	R\$ 2,94
88267	ENCANADOR OU BOMBEIRO HIDRÁULICO COM ENCARGOS COMPLEMENTARES	SINAPI	H	0,13600000	R\$ 27,10	R\$ 3,69
						TOTAL Mão de Obra com Encargos Complementares: R\$ 6,63
						VALOR: R\$ 17,97
						VALOR ENCARGOS*: INCLUSO
						VALOR BDI (22,88%): R\$ 4,11
						VALOR COM BDI: R\$ 22,08

2.14.5.9. 94785 ADAPTADOR COM FLANGES LIVRES, PVC, SOLDÁVEL LONGO, DN 32 MM X 1, INSTALADO EM RESERVAÇÃO DE ÁGUA DE EDIFICAÇÃO QUE POSSUA RESERVATÓRIO DE FIBRA/FIBROCIMENTO FORNECIMENTO E INSTALAÇÃO. AF_06/2016 (UN)

Material		FONTE	UNID	COEFICIENTE	PREÇO UNITÁRIO	TOTAL
00000088	ADAPTADOR PVC SOLDÁVEL, LONGO, COM FLANGE LIVRE, 32 MM X 1", PARA CAIXA D'ÁGUA	SINAPI	UN	1,00000000	R\$ 8,97	R\$ 8,97
00020080	ADESIVO PLÁSTICO PARA PVC, FRASCO COM 175 GR	SINAPI	UN	0,04600000	R\$ 13,53	R\$ 0,62
00038383	LIXA D'ÁGUA EM FOLHA, GRAO 100	SINAPI	UN	0,02300000	R\$ 1,38	R\$ 0,33
00020083	SOLUÇÃO PREPARADORA / LIMPADORA PARA PVC, FRASCO COM 1000 CM3	SINAPI	UN	0,01100000	R\$ 46,87	R\$ 0,52
TOTAL Material:						R\$ 10,44

Mão de Obra com Encargos Complementares		FONTE	UNID	COEFICIENTE	PREÇO UNITÁRIO	TOTAL
88248	AUXILIAR DE ENCANADOR OU BOMBEIRO HIDRÁULICO COM ENCARGOS COMPLEMENTARES	SINAPI	H	0,23100000	R\$ 21,63	R\$ 4,99
88267	ENCANADOR OU BOMBEIRO HIDRÁULICO COM ENCARGOS COMPLEMENTARES	SINAPI	H	0,23100000	R\$ 27,10	R\$ 6,26
TOTAL Mão de Obra com Encargos Complementares:						R\$ 11,25

VALOR:	R\$ 21,39
VALOR ENCARGOS*:	INCLUSO
VALOR BDI (22,88%):	R\$ 4,89
VALOR COM BDI:	R\$ 26,28

2.14.5.10. 94706 ADAPTADOR COM FLANGE E ANEL DE VEDAÇÃO, PVC, SOLDÁVEL, DN 50 MM X 1 1/2, INSTALADO EM RESERVAÇÃO DE ÁGUA DE EDIFICAÇÃO QUE POSSUA RESERVATÓRIO DE FIBRA/FIBROCIMENTO FORNECIMENTO E INSTALAÇÃO. AF_06/2016 (UN)

Material		FONTE	UNID	COEFICIENTE	PREÇO UNITÁRIO	TOTAL
00000099	ADAPTADOR PVC SOLDÁVEL, COM FLANGE E ANEL DE VEDAÇÃO, 50 MM X 1 1/2', PARA CADA D'ÁGUA	SINAPI	UN	1,00000000	R\$ 21,68	R\$ 21,68
00020080	ADESIVO PLÁSTICO PARA PVC, FRASCO COM 175 GR	SINAPI	UN	0,19400000	R\$ 13,53	R\$ 2,62
00038383	LIXA D'ÁGUA EM FOLHA, GRAO 100	SINAPI	UN	0,01800000	R\$ 1,38	R\$ 0,02
00020083	SOLUÇÃO PREPARADORA / LIMPADORA PARA PVC, FRASCO COM 1000 CM3	SINAPI	UN	0,05200000	R\$ 46,97	R\$ 2,44
TOTAL Material:						R\$ 26,76

Mão de Obra com Encargos Complementares		FONTE	UNID	COEFICIENTE	PREÇO UNITÁRIO	TOTAL
88248	AUXILIAR DE ENCANADOR OU BOMBEIRO HIDRÁULICO COM ENCARGOS COMPLEMENTARES	SINAPI	H	0,18100000	R\$ 21,61	R\$ 3,91
88267	ENCANADOR OU BOMBEIRO HIDRÁULICO COM ENCARGOS COMPLEMENTARES	SINAPI	H	0,18100000	R\$ 27,10	R\$ 4,91
TOTAL Mão de Obra com Encargos Complementares:						R\$ 8,82

VALOR:	R\$ 35,58
VALOR ENCARGOS*:	INCLUSO
VALOR BDI (22,88%):	R\$ 8,14
VALOR COM BDI:	R\$ 43,72

2.15.1.1. 101882 QUADRO DE DISTRIBUIÇÃO DE ENERGIA EM CHAPA DE AÇO GALVANIZADO, DE EMBUTIR, COM BARRAMENTO TRIFÁSICO, PARA 30 DISJUNTORES DIN 225A - FORNECIMENTO E INSTALAÇÃO. AF_10/2020 (UN)

Material		FONTE	UNID	COEFICIENTE	PREÇO UNITÁRIO	TOTAL
00012043	QUADRO DE DISTRIBUIÇÃO COM BARRAMENTO TRIFÁSICO, DE EMBUTIR, EM CHAPA DE AÇO GALVANIZADO, PARA 30 DISJUNTORES DIN, 225 A	SINAPI	UN	1,00000000	R\$ 797,50	R\$ 797,50
TOTAL Material:						R\$ 797,50

Mão de Obra com Encargos Complementares		FONTE	UNID	COEFICIENTE	PREÇO UNITÁRIO	TOTAL
88247	AUXILIAR DE ELETRICISTA COM ENCARGOS COMPLEMENTARES	SINAPI	H	0,63420000	R\$ 22,59	R\$ 14,33
88264	ELETRICISTA COM ENCARGOS COMPLEMENTARES	SINAPI	H	0,63420000	R\$ 28,20	R\$ 17,88
TOTAL Mão de Obra com Encargos Complementares:						R\$ 32,21

Serviço		FONTE	UNID	COEFICIENTE	PREÇO UNITÁRIO	TOTAL
87367	ARGAMASSA TRAÇO 1:1:6 (EM VOLUME DE CIMENTO, CAL E AREIA MÉDIA ÚMIDA) PARA EMBOÇO/MASSA ÚNICA/ASSENTAMENTO DE ALVENARIA DE VEDAÇÃO, PREPARO MANUAL. AF_08/2019	SINAPI	M3	0,01940000	R\$ 615,65	R\$ 11,94
TOTAL Serviço:						R\$ 11,94

VALOR:	R\$ 841,65
VALOR ENCARGOS*:	INCLUSO
VALOR BDI (22,88%):	R\$ 192,57
VALOR COM BDI:	R\$ 1.034,22

2.15.1.2. 101881 QUADRO DE DISTRIBUIÇÃO DE ENERGIA EM CHAPA DE AÇO GALVANIZADO, DE EMBUTIR, COM BARRAMENTO TRIFÁSICO, PARA 40 DISJUNTORES DIN 100A - FORNECIMENTO E INSTALAÇÃO. AF_10/2020 (UN)

Material		FONTE	UNID	COEFICIENTE	PREÇO UNITÁRIO	TOTAL
00012042	QUADRO DE DISTRIBUIÇÃO COM BARRAMENTO TRIFÁSICO, DE EMBUTIR, EM CHAPA DE AÇO GALVANIZADO, PARA 40 DISJUNTORES DIN, 100 A	SINAPI	UN	1,00000000	R\$ 554,25	R\$ 554,25
TOTAL Material:						R\$ 554,25

Mão de Obra com Encargos Complementares		FONTE	UNID	COEFICIENTE	PREÇO UNITÁRIO	TOTAL
88247	AUXILIAR DE ELETRICISTA COM ENCARGOS COMPLEMENTARES	SINAPI	H	0,63840000	R\$ 22,59	R\$ 14,42
88264	ELETRICISTA COM ENCARGOS COMPLEMENTARES	SINAPI	H	0,63840000	R\$ 28,20	R\$ 18,00
TOTAL Mão de Obra com Encargos Complementares:						R\$ 32,42

Serviço		FONTE	UNID	COEFICIENTE	PREÇO UNITÁRIO	TOTAL

(Handwritten signature)

87367	ARGAMASSA TRAÇO 1:1:6 (EM VOLUME DE CIMENTO, CAL E AREIA MÉDIA ÚMIDA) PARA EMBOÇO/MASSA ÚNICA/ASSENTAMENTO DE ALVENARIA DE VEDAÇÃO, PREPARO MANUAL. AF_08/2019	SINAPI	M3	0,01890000	R\$ 616,85	R\$ 11,64
						TOTAL Serviço: R\$ 11,64
						VALOR: R\$ 596,31
						VALOR ENCARGOS*: INCLUSO
						VALOR BDI (22,88%): R\$ 136,89
						VALOR COM BDI: R\$ 735,20

2.15.2.1. 91939 CAIXA RETANGULAR 4" X 2" ALTA (2,00 M DO PISO), PVC, INSTALADA EM PAREDE - FORNECIMENTO E INSTALAÇÃO. AF_03/2023 (UN)						
Material						
00001872	CAIXA DE PASSAGEM. EM PVC, DE 4" X 2", PARA ELETRODUTO FLEXIVEL CORRUGADO	SINAPI	UN	1,00000000	R\$ 1,82	R\$ 1,82
						TOTAL Material: R\$ 1,82
Mão de Obra com Encargos Complementares						
88247	AUXILIAR DE ELETRICISTA COM ENCARGOS COMPLEMENTARES	SINAPI	H	0,55000000	R\$ 22,59	R\$ 12,42
88264	ELETRICISTA COM ENCARGOS COMPLEMENTARES	SINAPI	H	0,55000000	R\$ 28,20	R\$ 15,51
						TOTAL Mão de Obra com Encargos Complementares: R\$ 27,93
Serviço						
88629	ARGAMASSA TRAÇO 1:3 (EM VOLUME DE CIMENTO E AREIA MÉDIA ÚMIDA), PREPARO MANUAL. AF_08/2019	SINAPI	M3	0,00090000	R\$ 581,26	R\$ 0,52
						TOTAL Serviço: R\$ 0,52
						VALOR: R\$ 30,27
						VALOR ENCARGOS*: INCLUSO
						VALOR BDI (22,88%): R\$ 6,93
						VALOR COM BDI: R\$ 37,20

2.15.2.2. 91940 CAIXA RETANGULAR 4" X 2" MÉDIA (1,30 M DO PISO), PVC, INSTALADA EM PAREDE - FORNECIMENTO E INSTALAÇÃO. AF_03/2023 (UN)						
Material						
00001872	CAIXA DE PASSAGEM. EM PVC, DE 4" X 2", PARA ELETRODUTO FLEXIVEL CORRUGADO	SINAPI	UN	1,00000000	R\$ 1,82	R\$ 1,82
						TOTAL Material: R\$ 1,82
Mão de Obra com Encargos Complementares						
88247	AUXILIAR DE ELETRICISTA COM ENCARGOS COMPLEMENTARES	SINAPI	H	0,29100000	R\$ 22,59	R\$ 6,57
88264	ELETRICISTA COM ENCARGOS COMPLEMENTARES	SINAPI	H	0,29100000	R\$ 28,20	R\$ 8,21
						TOTAL Mão de Obra com Encargos Complementares: R\$ 14,78
Serviço						
88629	ARGAMASSA TRAÇO 1:3 (EM VOLUME DE CIMENTO E AREIA MÉDIA ÚMIDA), PREPARO MANUAL. AF_08/2019	SINAPI	M3	0,00090000	R\$ 581,26	R\$ 0,52
						TOTAL Serviço: R\$ 0,52
						VALOR: R\$ 17,12
						VALOR ENCARGOS*: INCLUSO
						VALOR BDI (22,88%): R\$ 3,92
						VALOR COM BDI: R\$ 21,04

2.15.2.3. 91941 CAIXA RETANGULAR 4" X 2" BAIXA (0,30 M DO PISO), PVC, INSTALADA EM PAREDE - FORNECIMENTO E INSTALAÇÃO. AF_03/2023 (UN)						
Material						
00001872	CAIXA DE PASSAGEM. EM PVC, DE 4" X 2", PARA ELETRODUTO FLEXIVEL CORRUGADO	SINAPI	UN	1,00000000	R\$ 1,82	R\$ 1,82
						TOTAL Material: R\$ 1,82
Mão de Obra com Encargos Complementares						
88247	AUXILIAR DE ELETRICISTA COM ENCARGOS COMPLEMENTARES	SINAPI	H	0,16400000	R\$ 22,59	R\$ 3,70
88264	ELETRICISTA COM ENCARGOS COMPLEMENTARES	SINAPI	H	0,16400000	R\$ 28,20	R\$ 4,62
						TOTAL Mão de Obra com Encargos Complementares: R\$ 8,32
Serviço						
88629	ARGAMASSA TRAÇO 1:3 (EM VOLUME DE CIMENTO E AREIA MÉDIA ÚMIDA), PREPARO MANUAL. AF_08/2019	SINAPI	M3	0,00090000	R\$ 581,26	R\$ 0,52
						TOTAL Serviço: R\$ 0,52
						VALOR: R\$ 10,66
						VALOR ENCARGOS*: INCLUSO
						VALOR BDI (22,88%): R\$ 2,44
						VALOR COM BDI: R\$ 13,10

2.15.2.4. 91943 CAIXA RETANGULAR 4" X 4" MÉDIA (1,30 M DO PISO), PVC, INSTALADA EM PAREDE - FORNECIMENTO E INSTALAÇÃO. AF_03/2023 (UN)						
Material						
00001873	CAIXA DE PASSAGEM. EM PVC, DE 4" X 4", PARA ELETRODUTO FLEXIVEL CORRUGADO	SINAPI	UN	1,00000000	R\$ 3,63	R\$ 3,63
						TOTAL Material: R\$ 3,63
Mão de Obra com Encargos Complementares						

88247	AUXILIAR DE ELETRICISTA COM ENCARGOS COMPLEMENTARES	SINAPI	H	0,30100000	R\$ 22,59	R\$ 6,80
88264	ELETRICISTA COM ENCARGOS COMPLEMENTARES	SINAPI	H	0,30100000	R\$ 28,20	R\$ 8,49
TOTAL Mão de Obra com Encargos Complementares:						R\$ 15,29
Serviço						
88629	ARGAMASSA TRAÇO 1:3 (EM VOLUME DE CIMENTO E AREIA MÉDIA ÚMIDA), PREPARO MANUAL. AF_08/2019	SINAPI	M3	0,00120000	R\$ 581,26	R\$ 0,70
TOTAL Serviço:						R\$ 0,70
VALOR:						R\$ 19,62
VALOR ENCARGOS%:						INCLUSO
VALOR BDI (22,88%):						R\$ 4,49
VALOR COM BDI:						R\$ 24,11

2.15.2.5. 92868 CAIXA RETANGULAR 4" X 2" MÉDIA (1,30 M DO PISO), METÁLICA, INSTALADA EM PAREDE - FORNECIMENTO E INSTALAÇÃO. AF_03/2023 (UN)

Material						
00002556	CAIXA DE LUZ 4 X 2" EM AÇO ESMALTADA	SINAPI	UN	1,00000000	R\$ 0,99	R\$ 0,99
TOTAL Material:						R\$ 0,99
Mão de Obra com Encargos Complementares						
88247	AUXILIAR DE ELETRICISTA COM ENCARGOS COMPLEMENTARES	SINAPI	H	0,29100000	R\$ 22,59	R\$ 6,57
88264	ELETRICISTA COM ENCARGOS COMPLEMENTARES	SINAPI	H	0,29100000	R\$ 28,20	R\$ 8,21
TOTAL Mão de Obra com Encargos Complementares:						R\$ 14,78
Serviço						
88629	ARGAMASSA TRAÇO 1:3 (EM VOLUME DE CIMENTO E AREIA MÉDIA ÚMIDA), PREPARO MANUAL. AF_08/2019	SINAPI	M3	0,00090000	R\$ 581,26	R\$ 0,52
TOTAL Serviço:						R\$ 0,52
VALOR:						R\$ 16,29
VALOR ENCARGOS%:						INCLUSO
VALOR BDI (22,88%):						R\$ 3,73
VALOR COM BDI:						R\$ 20,02

2.15.2.6. 95818 CONDULETE DE PVC, TIPO X, PARA ELETRODUTO DE PVC SOLDÁVEL DN 32 MM (1"), APARENTE - FORNECIMENTO E INSTALAÇÃO. AF_10/2022 (UN)

Material						
00011950	BUCHA DE NYLON SEM ABA S6, COM PARAFUSO DE 4,20 X 40 MM EM AÇO ZINCADO COM ROSCA SOBERBA, CABECA CHATA E FENDA PHILLIPS	SINAPI	UN	2,00000000	R\$ 0,24	R\$ 0,48
00039345	CONDULETE EM PVC, TIPO "X", SEM TAMPA, DE 1"	SINAPI	UN	1,00000000	R\$ 14,03	R\$ 14,03
TOTAL Material:						R\$ 14,51
Mão de Obra com Encargos Complementares						
88247	AUXILIAR DE ELETRICISTA COM ENCARGOS COMPLEMENTARES	SINAPI	H	0,62340000	R\$ 22,59	R\$ 14,09
88264	ELETRICISTA COM ENCARGOS COMPLEMENTARES	SINAPI	H	0,62340000	R\$ 28,20	R\$ 17,58
TOTAL Mão de Obra com Encargos Complementares:						R\$ 31,66
VALOR:						R\$ 46,17
VALOR ENCARGOS%:						INCLUSO
VALOR BDI (22,88%):						R\$ 10,56
VALOR COM BDI:						R\$ 56,73

2.15.2.7. 97892 CAIXA ENTERRADA ELÉTRICA RETANGULAR, EM ALVENARIA COM BLOCOS DE CONCRETO, FUNDO COM BRITA, DIMENSÕES INTERNAS: 0,6X0,6X0,6 M. AF_12/2020 (UN)

Equipamento Custo Horário						
5679	RETROESCAVADEIRA SOBRE RODAS COM CARREGADEIRA, TRAÇÃO 4X4, POTÊNCIA LÍQ. 88 HP, CAÇAMBA CARREG. CAP. MÍN. 1 M3, CAÇAMBA RETRO CAP. 0,26 M3, PESO OPERACIONAL MÍN. 6.674 KG, PROFUNDIDADE ESCAVAÇÃO MÁX. 4,37 M - CHI DIURNO. AF_06/2014	SINAPI	CHI	0,01780000	R\$ 63,00	R\$ 1,12
5678	RETROESCAVADEIRA SOBRE RODAS COM CARREGADEIRA, TRAÇÃO 4X4, POTÊNCIA LÍQ. 88 HP, CAÇAMBA CARREG. CAP. MÍN. 1 M3, CAÇAMBA RETRO CAP. 0,26 M3, PESO OPERACIONAL MÍN. 6.674 KG, PROFUNDIDADE ESCAVAÇÃO MÁX. 4,37 M - CHP DIURNO. AF_06/2014	SINAPI	CHP	0,00870000	R\$ 133,56	R\$ 1,16
TOTAL Equipamento Custo Horário:						R\$ 2,28
Material						
00000650	BLOCO DE VEDAÇÃO DE CONCRETO, 9 X 19 X 39 CM (CLASSE C - NBR 6136)	SINAPI	UN	21,22530000	R\$ 2,42	R\$ 51,37
TOTAL Material:						R\$ 51,37
Mão de Obra com Encargos Complementares						
88309	PEDREIRO COM ENCARGOS COMPLEMENTARES	SINAPI	H	2,98020000	R\$ 27,85	R\$ 83,00
88316	SERVENTE COM ENCARGOS COMPLEMENTARES	SINAPI	H	2,34160000	R\$ 21,12	R\$ 49,45
TOTAL Mão de Obra com Encargos Complementares:						R\$ 132,45
Serviço						
100475	ARGAMASSA TRAÇO 1:3 (EM VOLUME DE CIMENTO E AREIA MÉDIA ÚMIDA) COM ADIÇÃO DE IMPERMEABILIZANTE, PREPARO MECÂNICO COM BETONEIRA 400 L. AF_08/2019	SINAPI	M3	0,05750000	R\$ 629,57	R\$ 36,20

87316	ARGAMASSA TRAÇO 1:4 (EM VOLUME DE CIMENTO E AREIA GROSSA ÚMIDA) PARA CHAPISCO CONVENCIONAL, PREPARO MECÂNICO COM BETONEIRA 400 L. AF_08/2019	SINAPI	M3	0,01360000	R\$ 439,33	R\$ 5,97
97735	PEÇA RETANGULAR PRÉ-MOLDADA, VOLUME DE CONCRETO DE 30 A 100 LITROS, TAXA DE AÇO APROXIMADA DE 30KG/M³. AF_01/2018	SINAPI	M3	0,04480000	R\$ 2.245,95	R\$ 100,62
101619	PREPARO DE FUNDO DE VALA COM LARGURA MENOR QUE 1,5 M, COM CAMADA DE BRITA, LANÇAMENTO MANUAL. AF_08/2020	SINAPI	M3	0,08100000	R\$ 259,27	R\$ 207,66
TOTAL Material:						R\$ 163,65
VALOR:						R\$ 349,85
VALOR ENCARGOS*:						INCLUSO
VALOR BDI (22,88%):						R\$ 80,00
VALOR COM BDI:						R\$ 429,85

2.15.3.1. 91862 ELETRODUTO RÍGIDO ROSCÁVEL, PVC, DN 20 MM (1/2"), PARA CIRCUITOS TERMINAIS, INSTALADO EM FORRO - FORNECIMENTO E INSTALAÇÃO. AF_03/2023 (M)

Material	FORTE	UNID	COEFICIENTE	PREÇO UNITÁRIO	TOTAL	
00002673	ELETRODUTO DE PVC RIGIDO ROSCAVEL DE 1/2", SEM LUVA	SINAPI	M	1,01700000	R\$ 2,73	R\$ 2,78
TOTAL Material:					R\$ 2,78	
Mão de Obra com Encargos Complementares						
FORTE	UNID	COEFICIENTE	PREÇO UNITÁRIO	TOTAL		
88247	AUXILIAR DE ELETRICISTA COM ENCARGOS COMPLEMENTARES	SINAPI	H	0,10500000	R\$ 22,59	R\$ 2,37
88264	ELETRICISTA COM ENCARGOS COMPLEMENTARES	SINAPI	H	0,10500000	R\$ 28,20	R\$ 2,96
TOTAL Mão de Obra com Encargos Complementares:					R\$ 5,33	
VALOR:					R\$ 8,11	
VALOR ENCARGOS*:					INCLUSO	
VALOR BDI (22,88%):					R\$ 1,88	
VALOR COM BDI:					R\$ 9,97	

2.15.3.2. 91863 ELETRODUTO RÍGIDO ROSCÁVEL, PVC, DN 25 MM (3/4"), PARA CIRCUITOS TERMINAIS, INSTALADO EM FORRO - FORNECIMENTO E INSTALAÇÃO. AF_03/2023 (M)

Material	FORTE	UNID	COEFICIENTE	PREÇO UNITÁRIO	TOTAL	
00002674	ELETRODUTO DE PVC RIGIDO ROSCAVEL DE 3/4", SEM LUVA	SINAPI	M	1,01700000	R\$ 3,40	R\$ 3,46
TOTAL Material:					R\$ 3,46	
Mão de Obra com Encargos Complementares						
FORTE	UNID	COEFICIENTE	PREÇO UNITÁRIO	TOTAL		
88247	AUXILIAR DE ELETRICISTA COM ENCARGOS COMPLEMENTARES	SINAPI	H	0,11900000	R\$ 22,59	R\$ 2,69
88264	ELETRICISTA COM ENCARGOS COMPLEMENTARES	SINAPI	H	0,11900000	R\$ 28,20	R\$ 3,38
TOTAL Mão de Obra com Encargos Complementares:					R\$ 6,05	
VALOR:					R\$ 9,51	
VALOR ENCARGOS*:					INCLUSO	
VALOR BDI (22,88%):					R\$ 2,18	
VALOR COM BDI:					R\$ 11,69	

2.15.3.3. 104764 SUPORTE PARA 2 ELETRODUTOS, ESPAÇADO A CADA 80 CM, EM PERFILADO COM COMPRIMENTO DE 25 CM FIXADO EM LAJE, POR METRO DE ELETRODUTO FIXADO. AF_09/2023 (M)

Material	FORTE	UNID	COEFICIENTE	PREÇO UNITÁRIO	TOTAL	
00011267	ARRUELA LISA, REDONDA, DE LATÃO POLIDO, DIÂMETRO NOMINAL 5/8", DIÂMETRO EXTERNO = 34 MM, DIÂMETRO DO FURO = 17 MM, ESPESURA = 2,5" MM	SINAPI	UN	3,93750000	R\$ 1,20	R\$ 4,73
00011976	CHUMBADOR, DIÂMETRO 1/4" COM PARAFUSO 1/4" X 40 MM	SINAPI	UN	1,25000000	R\$ 1,27	R\$ 1,59
00039028	PERFILADO PERFURADO SIMPLES 38 X 38 MM, CHAPA 22	SINAPI	M	0,15630000	R\$ 8,51	R\$ 1,33
00039997	PORCA ZINCADA, SEXTAVADA, DIÂMETRO 1/4"	SINAPI	UN	3,93750000	R\$ 0,32	R\$ 1,25
00039996	VERGALHAO ZINCADO ROSCA TOTAL, 1/4" (6,3 MM)	SINAPI	M	0,82500000	R\$ 3,27	R\$ 2,04
TOTAL Material:					R\$ 10,89	
Mão de Obra com Encargos Complementares						
FORTE	UNID	COEFICIENTE	PREÇO UNITÁRIO	TOTAL		
88247	AUXILIAR DE ELETRICISTA COM ENCARGOS COMPLEMENTARES	SINAPI	H	0,05840000	R\$ 22,59	R\$ 1,34
88264	ELETRICISTA COM ENCARGOS COMPLEMENTARES	SINAPI	H	0,26130000	R\$ 28,20	R\$ 7,37
TOTAL Mão de Obra com Encargos Complementares:					R\$ 8,71	
VALOR:					R\$ 19,66	
VALOR ENCARGOS*:					INCLUSO	
VALOR BDI (22,88%):					R\$ 4,60	
VALOR COM BDI:					R\$ 24,16	

2.15.3.4. 91860 ELETRODUTO FLEXÍVEL CORRUGADO, PEAD, DN 40 MM (1 1/4"), PARA CIRCUITOS TERMINAIS, INSTALADO EM PAREDE - FORNECIMENTO E INSTALAÇÃO. AF_03/2023 (M)

Material	FORTE	UNID	COEFICIENTE	PREÇO UNITÁRIO	TOTAL	
00039247	ELETRODUTO/DUTO PEAD FLEXIVEL PAREDE SIMPLES, CORRUGACAO HELICOIDAL, COR PRETA, SEM ROSCA, DE 1 1/4", CRC 680 N, PARA CABEAMENTO SUBTERRANEO (NBR 15715)	SINAPI	M	1,01700000	R\$ 3,38	R\$ 3,42
TOTAL Material:					R\$ 3,42	
Mão de Obra com Encargos Complementares						
FORTE	UNID	COEFICIENTE	PREÇO UNITÁRIO	TOTAL		

88247	AUXILIAR DE ELETRICISTA COM ENCARGOS COMPLEMENTARES	SINAPI	H	0,16600000	R\$ 22,59	R\$ 3,75
88264	ELETRICISTA COM ENCARGOS COMPLEMENTARES	SINAPI	H	0,16600000	R\$ 28,20	R\$ 4,68
TOTAL Mão de Obra com Encargos Complementares:						R\$ 8,43
VALOR:						R\$ 11,85
VALOR ENCARGOS*:						INCLUSO
VALOR BDI (22,88%):						R\$ 2,71
VALOR COM BDI:						R\$ 14,56

2.15.3.5. 97668 ELETRODUTO FLEXÍVEL CORRUGADO, PEAD, DN 63 (2"), PARA REDE ENTERRADA DE DISTRIBUIÇÃO DE ENERGIA ELÉTRICA - FORNECIMENTO E INSTALAÇÃO. AF_12/2021 (M)

Material	FORTE	UNID	COEFICIENTE	PREÇO UNITÁRIO	TOTAL	
00002446	ELETRODUTO/DUTO PEAD FLEXÍVEL PAREDE SIMPLES, CORRUGAÇÃO HELICOIDAL, COR PRETA, SEM ROSCA, DE 2", CRC 680 N, PARA CABEAMENTO SUBTERRÂNEO (NBR 15715)	SINAPI	M	1,10000000	R\$ 5,54	R\$ 6,09
TOTAL Material:					R\$ 6,09	

Mão de Obra com Encargos Complementares	FORTE	UNID	COEFICIENTE	PREÇO UNITÁRIO	TOTAL	
88247	AUXILIAR DE ELETRICISTA COM ENCARGOS COMPLEMENTARES	SINAPI	H	0,09450000	R\$ 22,59	R\$ 2,13
88264	ELETRICISTA COM ENCARGOS COMPLEMENTARES	SINAPI	H	0,09450000	R\$ 28,20	R\$ 2,66
TOTAL Mão de Obra com Encargos Complementares:					R\$ 4,79	
VALOR:					R\$ 10,88	
VALOR ENCARGOS*:					INCLUSO	
VALOR BDI (22,88%):					R\$ 2,49	
VALOR COM BDI:					R\$ 13,37	

2.15.3.6. 97669 ELETRODUTO FLEXÍVEL CORRUGADO, PEAD, DN 90 (3"), PARA REDE ENTERRADA DE DISTRIBUIÇÃO DE ENERGIA ELÉTRICA - FORNECIMENTO E INSTALAÇÃO. AF_12/2021 (M)

Material	FORTE	UNID	COEFICIENTE	PREÇO UNITÁRIO	TOTAL	
00002442	ELETRODUTO/DUTO PEAD FLEXÍVEL PAREDE SIMPLES, CORRUGAÇÃO HELICOIDAL, COR PRETA, SEM ROSCA, DE 3", CRC 680 N, PARA CABEAMENTO SUBTERRÂNEO (NBR 15715)	SINAPI	M	1,10000000	R\$ 7,76	R\$ 8,54
TOTAL Material:					R\$ 8,54	

Mão de Obra com Encargos Complementares	FORTE	UNID	COEFICIENTE	PREÇO UNITÁRIO	TOTAL	
88247	AUXILIAR DE ELETRICISTA COM ENCARGOS COMPLEMENTARES	SINAPI	H	0,15110000	R\$ 22,59	R\$ 3,41
88264	ELETRICISTA COM ENCARGOS COMPLEMENTARES	SINAPI	H	0,15110000	R\$ 28,20	R\$ 4,26
TOTAL Mão de Obra com Encargos Complementares:					R\$ 7,67	
VALOR:					R\$ 16,21	
VALOR ENCARGOS*:					INCLUSO	
VALOR BDI (22,88%):					R\$ 3,71	
VALOR COM BDI:					R\$ 19,92	

2.15.3.7. 96562 SUPORTE PARA ELETROCALHA LISA OU PERFURADA EM AÇO GALVANIZADO, LARGURA 400 MM, EM PERFILADO COM COMPRIMENTO DE 45 CM FIXADO EM LAJE, POR METRO DE ELETROCALHA FIXADA. AF_09/2023 (M)

Material	FORTE	UNID	COEFICIENTE	PREÇO UNITÁRIO	TOTAL	
00011267	ARRUELA LISA, REDONDA, DE LATÃO POLIDO, DIÂMETRO NOMINAL 5/8", DIÂMETRO EXTERNO = 34 MM, DIÂMETRO DO FURO = 17 MM, ESPESURA = 2,5" MM	SINAPI	UN	7,00000000	R\$ 1,20	R\$ 8,40
00011976	CHUMBADOR, DIÂMETRO 1/4" COM PARAFUSO 1/4" X 40 MM	SINAPI	UN	2,22220000	R\$ 1,27	R\$ 2,82
00039029	PERFILADO PERFURADO DUPLO 38 X 76 MM, CHAPA 22	SINAPI	M	0,50000000	R\$ 14,63	R\$ 7,32
00039997	PORCA ZINCADA, SEXTAVADA, DIÂMETRO 1/4"	SINAPI	UN	7,00000000	R\$ 0,32	R\$ 2,24
00039996	VERGALHAO ZINCADO ROSCA TOTAL, 1/4" (6,3 MM)	SINAPI	M	1,11110000	R\$ 3,27	R\$ 3,63
TOTAL Material:					R\$ 24,41	

Mão de Obra com Encargos Complementares	FORTE	UNID	COEFICIENTE	PREÇO UNITÁRIO	TOTAL	
88247	AUXILIAR DE ELETRICISTA COM ENCARGOS COMPLEMENTARES	SINAPI	H	0,17110000	R\$ 22,59	R\$ 3,87
88264	ELETRICISTA COM ENCARGOS COMPLEMENTARES	SINAPI	H	0,75280000	R\$ 28,20	R\$ 21,23
TOTAL Mão de Obra com Encargos Complementares:					R\$ 25,10	
VALOR:					R\$ 49,51	
VALOR ENCARGOS*:					INCLUSO	
VALOR BDI (22,88%):					R\$ 11,33	
VALOR COM BDI:					R\$ 60,84	

2.15.4.1. 93654 DISJUNTOR MONOPOLAR TIPO DIN, CORRENTE NOMINAL DE 16A - FORNECIMENTO E INSTALAÇÃO. AF_10/2020 (UN)

Material	FORTE	UNID	COEFICIENTE	PREÇO UNITÁRIO	TOTAL	
00034653	DISJUNTOR TERMOMAGNÉTICO PARA TRILHO DIN (IEC), MONOPOLAR, 6 - 32 A	SINAPI	UN	1,00000000	R\$ 5,71	R\$ 5,71
00001570	TERMINAL A COMPRESSÃO EM COBRE ESTANHADO PARA CABO 2,5 MM2. 1 FURO E 1 COMPRESSÃO, PARA PARAFUSO DE FIXAÇÃO M5	SINAPI	UN	1,00000000	R\$ 0,70	R\$ 0,70
TOTAL Material:					R\$ 6,41	

Mão de Obra com Encargos Complementares	FORTE	UNID	COEFICIENTE	PREÇO UNITÁRIO	TOTAL
TOTAL Mão de Obra com Encargos Complementares:					R\$ 6,41

88247	AUXILIAR DE ELETRICISTA COM ENCARGOS COMPLEMENTARES	SINAPI	H	0,04760000	R\$ 22,59	R\$ 1,08
88264	ELETRICISTA COM ENCARGOS COMPLEMENTARES	SINAPI	H	0,04760000	R\$ 28,20	R\$ 1,34
TOTAL Mão de Obra com Encargos Complementares:						R\$ 2,42
VALOR:						R\$ 8,93
VALOR ENCARGOS*:						INCLUSO
VALOR BDI (22,88%):						R\$ 2,02
VALOR COM BDI:						R\$ 10,85

2.15.4.2. 93655 DISJUNTOR MONOPOLAR TIPO DIN, CORRENTE NOMINAL DE 20A - FORNECIMENTO E INSTALAÇÃO. AF_10/2020 (UN)

Material	FORTE	UNID	COEFICIENTE	PREÇO UNITARIO	TOTAL	
00034653	DISJUNTOR TERMOMAGNETICO PARA TRILHO DIN (IEC), MONOPOLAR, 6 - 32 A	SINAPI	UN	1,00000000	R\$ 5,71	R\$ 5,71
00001571	TERMINAL A COMPRESSAO EM COBRE ESTANHADO PARA CABO 4 MM2, 1 FURO E 1 COMPRESSAO, PARA PARAFUSO DE FIXACAO M5	SINAPI	UN	1,00000000	R\$ 0,92	R\$ 0,92
TOTAL Material:					R\$ 6,63	
Mão de Obra com Encargos Complementares	FORTE	UNID	COEFICIENTE	PREÇO UNITARIO	TOTAL	
88247	AUXILIAR DE ELETRICISTA COM ENCARGOS COMPLEMENTARES	SINAPI	H	0,06630000	R\$ 22,59	R\$ 1,50
88264	ELETRICISTA COM ENCARGOS COMPLEMENTARES	SINAPI	H	0,06630000	R\$ 28,20	R\$ 1,87
TOTAL Mão de Obra com Encargos Complementares:					R\$ 3,37	
VALOR:					R\$ 10,00	
VALOR ENCARGOS*:					INCLUSO	
VALOR BDI (22,88%):					R\$ 2,29	
VALOR COM BDI:					R\$ 12,29	

2.15.4.3. 93659 DISJUNTOR MONOPOLAR TIPO DIN, CORRENTE NOMINAL DE 50A - FORNECIMENTO E INSTALAÇÃO. AF_10/2020 (UN)

Material	FORTE	UNID	COEFICIENTE	PREÇO UNITARIO	TOTAL	
00034656	DISJUNTOR TERMOMAGNETICO PARA TRILHO DIN (IEC), MONOPOLAR, 40 - 50 A, ICC - 5KA / 250 VCA	SINAPI	UN	1,00000000	R\$ 8,48	R\$ 8,48
00001575	TERMINAL A COMPRESSAO EM COBRE ESTANHADO PARA CABO 16 MM2, 1 FURO E 1 COMPRESSAO, PARA PARAFUSO DE FIXACAO M6	SINAPI	UN	1,00000000	R\$ 1,40	R\$ 1,40
TOTAL Material:					R\$ 9,88	
Mão de Obra com Encargos Complementares	FORTE	UNID	COEFICIENTE	PREÇO UNITARIO	TOTAL	
88247	AUXILIAR DE ELETRICISTA COM ENCARGOS COMPLEMENTARES	SINAPI	H	0,18920000	R\$ 22,59	R\$ 4,27
88264	ELETRICISTA COM ENCARGOS COMPLEMENTARES	SINAPI	H	0,18920000	R\$ 28,20	R\$ 5,34
TOTAL Mão de Obra com Encargos Complementares:					R\$ 9,61	
VALOR:					R\$ 19,49	
VALOR ENCARGOS*:					INCLUSO	
VALOR BDI (22,88%):					R\$ 4,46	
VALOR COM BDI:					R\$ 23,95	

2.15.4.4. 93661 DISJUNTOR BIPOLAR TIPO DIN, CORRENTE NOMINAL DE 16A - FORNECIMENTO E INSTALAÇÃO. AF_10/2020 (UN)

Material	FORTE	UNID	COEFICIENTE	PREÇO UNITARIO	TOTAL	
00034616	DISJUNTOR TERMOMAGNETICO PARA TRILHO DIN (IEC), BIPOLAR, 6 - 32 A	SINAPI	UN	1,00000000	R\$ 32,77	R\$ 32,77
00001570	TERMINAL A COMPRESSAO EM COBRE ESTANHADO PARA CABO 2,5 MM2, 1 FURO E 1 COMPRESSAO, PARA PARAFUSO DE FIXACAO M5	SINAPI	UN	2,00000000	R\$ 0,70	R\$ 1,40
TOTAL Material:					R\$ 34,17	
Mão de Obra com Encargos Complementares	FORTE	UNID	COEFICIENTE	PREÇO UNITARIO	TOTAL	
88247	AUXILIAR DE ELETRICISTA COM ENCARGOS COMPLEMENTARES	SINAPI	H	0,09520000	R\$ 22,59	R\$ 2,15
88264	ELETRICISTA COM ENCARGOS COMPLEMENTARES	SINAPI	H	0,09520000	R\$ 28,20	R\$ 2,68
TOTAL Mão de Obra com Encargos Complementares:					R\$ 4,83	
VALOR:					R\$ 39,00	
VALOR ENCARGOS*:					INCLUSO	
VALOR BDI (22,88%):					R\$ 8,92	
VALOR COM BDI:					R\$ 47,92	

2.15.4.5. 93662 DISJUNTOR BIPOLAR TIPO DIN, CORRENTE NOMINAL DE 20A - FORNECIMENTO E INSTALAÇÃO. AF_10/2020 (UN)

Material	FORTE	UNID	COEFICIENTE	PREÇO UNITARIO	TOTAL	
00034616	DISJUNTOR TERMOMAGNETICO PARA TRILHO DIN (IEC), BIPOLAR, 6 - 32 A	SINAPI	UN	1,00000000	R\$ 32,77	R\$ 32,77
00001571	TERMINAL A COMPRESSAO EM COBRE ESTANHADO PARA CABO 4 MM2, 1 FURO E 1 COMPRESSAO, PARA PARAFUSO DE FIXACAO M5	SINAPI	UN	2,00000000	R\$ 0,92	R\$ 1,84
TOTAL Material:					R\$ 34,61	
Mão de Obra com Encargos Complementares	FORTE	UNID	COEFICIENTE	PREÇO UNITARIO	TOTAL	
88247	AUXILIAR DE ELETRICISTA COM ENCARGOS COMPLEMENTARES	SINAPI	H	0,13250000	R\$ 22,59	R\$ 2,99
88264	ELETRICISTA COM ENCARGOS COMPLEMENTARES	SINAPI	H	0,13250000	R\$ 28,20	R\$ 3,74

TOTAL Mão de Obra com Encargos Complementares:	R\$ 6,73
VALOR:	R\$ 41,34
VALOR ENCARGOS*:	INCLUSO
VALOR BDI (22,88%):	R\$ 9,46
VALOR COM BDI:	R\$ 50,80

2.15.4.6. 93664 DISJUNTOR BIPOLAR TIPO DIN, CORRENTE NOMINAL DE 32A - FORNECIMENTO E INSTALAÇÃO. AF_10/2020 (UN)

Material	DESCRICO	FONTE	UNID	COEFICIENTE	PREÇO UNITARIO	TOTAL
00034616	DISJUNTOR TERMOMAGNETICO PARA TRILHO DIN (IEC), BIPOLAR, 6 - 32 A	SINAPI	UN	1,00000000	R\$ 32,77	R\$ 32,77
00001573	TERMINAL A COMPRESSAO EM COBRE ESTANHADO PARA CABO 6 MM2, 1 FURO E 1 COMPRESSAO, PARA PARAFUSO DE FIXACAO M6	SINAPI	UN	2,00000000	R\$ 1,09	R\$ 2,18
TOTAL Material:						R\$ 34,95

Mão de Obra com Encargos Complementares	FONTE	UNID	COEFICIENTE	PREÇO UNITARIO	TOTAL	
88247	AUXILIAR DE ELETRICISTA COM ENCARGOS COMPLEMENTARES	SINAPI	H	0,18230000	R\$ 22,59	R\$ 4,12
88264	ELETRICISTA COM ENCARGOS COMPLEMENTARES	SINAPI	H	0,18230000	R\$ 28,20	R\$ 5,14
TOTAL Mão de Obra com Encargos Complementares:					R\$ 9,26	

VALOR:	R\$ 44,21
VALOR ENCARGOS*:	INCLUSO
VALOR BDI (22,88%):	R\$ 10,12
VALOR COM BDI:	R\$ 54,33

2.15.4.7. 93668 DISJUNTOR TRIPOLAR TIPO DIN, CORRENTE NOMINAL DE 16A - FORNECIMENTO E INSTALAÇÃO. AF_10/2020 (UN)

Material	DESCRICO	FONTE	UNID	COEFICIENTE	PREÇO UNITARIO	TOTAL
00034709	DISJUNTOR TERMOMAGNETICO PARA TRILHO DIN (IEC), TRIPOLAR, 10 - 50 A	SINAPI	UN	1,00000000	R\$ 40,15	R\$ 40,15
00001570	TERMINAL A COMPRESSAO EM COBRE ESTANHADO PARA CABO 2,5 MM2, 1 FURO E 1 COMPRESSAO, PARA PARAFUSO DE FIXACAO M5	SINAPI	UN	3,00000000	R\$ 0,70	R\$ 2,10
TOTAL Material:						R\$ 42,25

Mão de Obra com Encargos Complementares	FONTE	UNID	COEFICIENTE	PREÇO UNITARIO	TOTAL	
88247	AUXILIAR DE ELETRICISTA COM ENCARGOS COMPLEMENTARES	SINAPI	H	0,14280000	R\$ 22,59	R\$ 3,23
88264	ELETRICISTA COM ENCARGOS COMPLEMENTARES	SINAPI	H	0,14280000	R\$ 28,20	R\$ 4,03
TOTAL Mão de Obra com Encargos Complementares:					R\$ 7,26	

VALOR:	R\$ 49,51
VALOR ENCARGOS*:	INCLUSO
VALOR BDI (22,88%):	R\$ 11,33
VALOR COM BDI:	R\$ 60,84

2.15.4.8. 101895 DISJUNTOR TERMOMAGNETICO TRIPOLAR, CORRENTE NOMINAL DE 125A - FORNECIMENTO E INSTALAÇÃO. AF_10/2020 (UN)

Material	DESCRICO	FONTE	UNID	COEFICIENTE	PREÇO UNITARIO	TOTAL
00002391	DISJUNTOR TERMOMAGNETICO TRIPOLAR 125 A / 425 V / ICC - 25 KA	SINAPI	UN	1,00000000	R\$ 219,03	R\$ 219,03
00001578	TERMINAL A COMPRESSAO EM COBRE ESTANHADO PARA CABO 50 MM2, 1 FURO E 1 COMPRESSAO, PARA PARAFUSO DE FIXACAO M8	SINAPI	UN	3,00000000	R\$ 3,80	R\$ 11,40
TOTAL Material:						R\$ 230,43

Mão de Obra com Encargos Complementares	FONTE	UNID	COEFICIENTE	PREÇO UNITARIO	TOTAL	
88247	AUXILIAR DE ELETRICISTA COM ENCARGOS COMPLEMENTARES	SINAPI	H	1,32320000	R\$ 22,59	R\$ 29,89
88264	ELETRICISTA COM ENCARGOS COMPLEMENTARES	SINAPI	H	1,32320000	R\$ 28,20	R\$ 37,31
TOTAL Mão de Obra com Encargos Complementares:					R\$ 67,20	

VALOR:	R\$ 297,63
VALOR ENCARGOS*:	INCLUSO
VALOR BDI (22,88%):	R\$ 68,10
VALOR COM BDI:	R\$ 365,73

2.15.4.9. 00039468 DISPOSITIVO DPS CLASSE II, 1 POLO, TENSÃO MÁXIMA DE 175 V, CORRENTE MÁXIMA DE 90° KA (TIPO AC) (UN)

Material	DESCRICO	FONTE	UNID	COEFICIENTE	PREÇO UNITARIO	TOTAL
00039468	DISPOSITIVO DPS CLASSE II, 1 POLO, TENSÃO MÁXIMA DE 175 V, CORRENTE MÁXIMA DE 90° KA (TIPO AC)	SINAPI	UN	1,00000000	R\$ 109,43	R\$ 109,43
TOTAL Material:						R\$ 109,43

VALOR:	R\$ 109,43
VALOR ENCARGOS*:	INCLUSO
VALOR BDI (22,88%):	R\$ 25,04
VALOR COM BDI:	R\$ 134,47

2.15.5.1. 91926 CABO DE COBRE FLEXÍVEL ISOLADO, 2,5 MM², ANTI-CHAMA 450/750 V, PARA CIRCUITOS TERMINAIS - FORNECIMENTO E INSTALAÇÃO. AF_03/2023 (M)

Material	DESCRICO	FONTE	UNID	COEFICIENTE	PREÇO UNITARIO	TOTAL
----------	----------	-------	------	-------------	----------------	-------

00001018	CABO DE COBRE, FLEXIVEL, CLASSE 4 OU 5, ISOLACAO EM PVC/A, ANTICHAMA BWF-B, COBERTURA PVC-ST1, ANTICHAMA BWF-B, 1 CONDUTOR, 0,6/1 KV, SECAO NOMINAL 50 MM2	SINAPI	M	1,01500000	R\$ 36,52	R\$ 37,07
00021127	FITA ISOLANTE ADESIVA ANTICHAMA, USO ATE 750 V, EM ROLO DE 19 MM X 5 M	SINAPI	UN	0,00900000	R\$ 2,99	R\$ 0,03
TOTAL Material:						R\$ 37,10
Mão de Obra com Encargos Complementares						
		FORTE	UNID	COEFICIENTE	PREÇO UNITÁRIO	TOTAL
88247	AUXILIAR DE ELETRICISTA COM ENCARGOS COMPLEMENTARES	SINAPI	H	0,08300000	R\$ 22,59	R\$ 1,87
88264	ELETRICISTA COM ENCARGOS COMPLEMENTARES	SINAPI	H	0,08300000	R\$ 28,20	R\$ 2,34
TOTAL Mão de Obra com Encargos Complementares:						R\$ 4,21
VALOR:						R\$ 41,31
VALOR ENCARGOS*:						INCLUSO
VALOR BDI (22,88%):						R\$ 9,45
VALOR COM BDI:						R\$ 50,76

2.15.5.6. 92982 CABO DE COBRE FLEXIVEL ISOLADO, 16 MM², ANTI-CHAMA 0,6/1,0 KV, PARA DISTRIBUIÇÃO - FORNECIMENTO E INSTALAÇÃO. AF_12/2015 (M)

Material	FORTE	UNID	COEFICIENTE	PREÇO UNITÁRIO	TOTAL	
00000995	CABO DE COBRE, FLEXIVEL, CLASSE 4 OU 5, ISOLACAO EM PVC/A, ANTICHAMA BWF-B, COBERTURA PVC-ST1, ANTICHAMA BWF-B, 1 CONDUTOR, 0,6/1 KV, SECAO NOMINAL 16 MM2	SINAPI	M	1,02700000	R\$ 11,27	R\$ 11,57
00021127	FITA ISOLANTE ADESIVA ANTICHAMA, USO ATE 750 V, EM ROLO DE 19 MM X 5 M	SINAPI	UN	0,01000000	R\$ 2,88	R\$ 0,03
TOTAL Material:						R\$ 11,60
Mão de Obra com Encargos Complementares						
		FORTE	UNID	COEFICIENTE	PREÇO UNITÁRIO	TOTAL
88247	AUXILIAR DE ELETRICISTA COM ENCARGOS COMPLEMENTARES	SINAPI	H	0,01300000	R\$ 22,59	R\$ 0,29
88264	ELETRICISTA COM ENCARGOS COMPLEMENTARES	SINAPI	H	0,01300000	R\$ 28,20	R\$ 0,37
TOTAL Mão de Obra com Encargos Complementares:						R\$ 0,66
VALOR:						R\$ 12,26
VALOR ENCARGOS*:						INCLUSO
VALOR BDI (22,88%):						R\$ 2,81
VALOR COM BDI:						R\$ 15,07

2.15.5.7. 92986 CABO DE COBRE FLEXIVEL ISOLADO, 35 MM², ANTI-CHAMA 0,6/1,0 KV, PARA REDE ENTERRADA DE DISTRIBUIÇÃO DE ENERGIA ELÉTRICA - FORNECIMENTO E INSTALAÇÃO. AF_12/2021 (M)

Material	FORTE	UNID	COEFICIENTE	PREÇO UNITÁRIO	TOTAL	
00001019	CABO DE COBRE, FLEXIVEL, CLASSE 4 OU 5, ISOLACAO EM PVC/A, ANTICHAMA BWF-B, COBERTURA PVC-ST1, ANTICHAMA BWF-B, 1 CONDUTOR, 0,6/1 KV, SECAO NOMINAL 35 MM2	SINAPI	M	1,01500000	R\$ 24,70	R\$ 25,07
00021127	FITA ISOLANTE ADESIVA ANTICHAMA, USO ATE 750 V, EM ROLO DE 19 MM X 5 M	SINAPI	UN	0,00900000	R\$ 2,88	R\$ 0,03
TOTAL Material:						R\$ 25,10
Mão de Obra com Encargos Complementares						
		FORTE	UNID	COEFICIENTE	PREÇO UNITÁRIO	TOTAL
88247	AUXILIAR DE ELETRICISTA COM ENCARGOS COMPLEMENTARES	SINAPI	H	0,06970000	R\$ 22,59	R\$ 1,57
88264	ELETRICISTA COM ENCARGOS COMPLEMENTARES	SINAPI	H	0,06970000	R\$ 28,20	R\$ 1,97
TOTAL Mão de Obra com Encargos Complementares:						R\$ 3,54
VALOR:						R\$ 28,64
VALOR ENCARGOS*:						INCLUSO
VALOR BDI (22,88%):						R\$ 6,55
VALOR COM BDI:						R\$ 35,19

2.15.5.8. 92992 CABO DE COBRE FLEXIVEL ISOLADO, 95 MM², ANTI-CHAMA 0,6/1,0 KV, PARA REDE ENTERRADA DE DISTRIBUIÇÃO DE ENERGIA ELÉTRICA - FORNECIMENTO E INSTALAÇÃO. AF_12/2021 (M)

Material	FORTE	UNID	COEFICIENTE	PREÇO UNITÁRIO	TOTAL	
00000998	CABO DE COBRE, FLEXIVEL, CLASSE 4 OU 5, ISOLACAO EM PVC/A, ANTICHAMA BWF-B, COBERTURA PVC-ST1, ANTICHAMA BWF-B, 1 CONDUTOR, 0,6/1 KV, SECAO NOMINAL 95 MM2	SINAPI	M	1,01500000	R\$ 66,33	R\$ 67,32
00021127	FITA ISOLANTE ADESIVA ANTICHAMA, USO ATE 750 V, EM ROLO DE 19 MM X 5 M	SINAPI	UN	0,00900000	R\$ 2,88	R\$ 0,03
TOTAL Material:						R\$ 67,35
Mão de Obra com Encargos Complementares						
		FORTE	UNID	COEFICIENTE	PREÇO UNITÁRIO	TOTAL
88247	AUXILIAR DE ELETRICISTA COM ENCARGOS COMPLEMENTARES	SINAPI	H	0,12280000	R\$ 22,59	R\$ 2,77
88264	ELETRICISTA COM ENCARGOS COMPLEMENTARES	SINAPI	H	0,12280000	R\$ 28,20	R\$ 3,46
TOTAL Mão de Obra com Encargos Complementares:						R\$ 6,23
VALOR:						R\$ 73,58
VALOR ENCARGOS*:						INCLUSO
VALOR BDI (22,88%):						R\$ 16,84
VALOR COM BDI:						R\$ 90,42

2.15.6.1. 101512 ENTRADA DE ENERGIA ELÉTRICA, AÉREA, TRIFÁSICA, COM CAIXA DE EMBUTIR, CABO DE 35 MM2 E DISJUNTOR DIN 50A (NÃO INCLUSO O POSTE DE CONCRETO). AF_07/2020_PS (UN)

Material	FORTE	UNID	COEFICIENTE	PREÇO UNITÁRIO	TOTAL
----------	-------	------	-------------	----------------	-------

00001054	ARMACAO VERTICAL COM HASTE E CONTRA-PINO, EM CHAPA DE ACO GALVANIZADO 3/16", COM 1 ESTRIBO, SEM ISOLADOR	SINAPI	UN	1,00000000	R\$ 13,53	R\$ 13,53
00011267	ARRUELA LISA, REDONDA, DE LATAO POLIDO, DIAMETRO NOMINAL 5/8". DIAMETRO EXTERNO = 34 MM. DIAMETRO DO FURO = 17 MM. ESPESSURA = 2,5" MM	SINAPI	UN	2,00000000	R\$ 1,20	R\$ 2,40
00034643	CAIXA DE INSPECAO PARA ATERRAMENTO E PARA RAIOS, EM POLIPROPILENO, DIAMETRO = 300 MM X ALTURA = 400 MM	SINAPI	UN	1,00000000	R\$ 36,79	R\$ 36,79
00001052	CAIXA INTERNA/EXTERNA DE MEDICAO PARA 1 MEDIDOR TRIFASICO, COM VISOR, EM CHAPA DE ACO 18 USG (PADRAO DA CONCESSIONARIA LOCAL)	SINAPI	UN	1,00000000	R\$ 167,35	R\$ 167,35
00011864	CONECTOR METALICO TIPO PARAFUSO FENDIDO (SPLIT BOLT), PARA CABOS ATE 95 MM2	SINAPI	UN	1,00000000	R\$ 22,72	R\$ 22,72
00014153	FITA METALICA PERFURADA, L = 118" MM, ROLO DE 30 M, CARGA RECOMENDADA = 30" KGF	SINAPI	UN	0,06000000	R\$ 42,72	R\$ 2,56
00003398	ISOLADOR DE PORCELANA, TIPO ROLDANA, DIMENSOES DE 72" X 72" MM. PARA USO EM BAIXA TENSAO	SINAPI	UN	1,00000000	R\$ 4,56	R\$ 4,56
00004346	PARAFUSO DE FERRO POLIDO, SEXTAVADO, COM ROSCA PARCIAL, DIAMETRO 5/8", COMPRIMENTO 6", COM PORCA E ARRUELA DE PRESSAO MEDIA	SINAPI	UN	3,00000000	R\$ 10,72	R\$ 32,16
00039997	PORCA ZINCADA, SEXTAVADA, DIAMETRO 1/4"	SINAPI	UN	2,00000000	R\$ 0,32	R\$ 0,64
00039996	VERGALHAO ZINCADO ROSCA TOTAL, 1/4" (6,3 MM)	SINAPI	M	0,16640000	R\$ 3,27	R\$ 0,54
TOTAL Material:						R\$ 283,25

Mão de Obra com Encargos Complementares	FONTE	UNID	COEFICIENTE	PREÇO UNITÁRIO	TOTAL	
88247	AUXILIAR DE ELETRICISTA COM ENCARGOS COMPLEMENTARES	SINAPI	H	0,32330000	R\$ 22,59	R\$ 7,30
88264	ELETRICISTA COM ENCARGOS COMPLEMENTARES	SINAPI	H	2,91020000	R\$ 28,20	R\$ 82,07
TOTAL Mão de Obra com Encargos Complementares:					R\$ 89,37	

Serviço	FONTE	UNID	COEFICIENTE	PREÇO UNITÁRIO	TOTAL	
87387	ARGAMASSA TRAÇO 1:1:6 (EM VOLUME DE CIMENTO, CAL E AREIA MÉDIA ÚMIDA) PARA EMBOÇOMASSA ÚNICA/ASSENTAMENTO DE ALVENARIA DE VEDAÇÃO, PREPARO MANUAL. AF_08/2019	SINAPI	M3	0,01840000	R\$ 615,65	R\$ 11,94
100578	ASSENTAMENTO DE PÓSTE DE CONCRETO COM COMPRIMENTO NOMINAL DE 9 M, CARGA NOMINAL MENOR OU IGUAL A 1000 DAN, ENGASTAMENTO SIMPLES COM 1,5 M DE SOLO (NÃO INCLUI FORNECIMENTO). AF_11/2019	SINAPI	UN	1,00000000	R\$ 402,88	R\$ 402,88
92986	CABO DE COBRE FLEXÍVEL ISOLADO, 35 MM², ANTI-CHAMA 0,6/1,0 KV, PARA REDE ENTERRADA DE DISTRIBUIÇÃO DE ENERGIA ELÉTRICA - FORNECIMENTO E INSTALAÇÃO. AF_12/2021	SINAPI	M	22,20000000	R\$ 28,64	R\$ 635,81
96977	CORDOALHA DE COBRE NU 50 MM². ENTERRADA - FORNECIMENTO E INSTALAÇÃO. AF_08/2023	SINAPI	M	1,95000000	R\$ 42,00	R\$ 81,90
91922	CURVA 180 GRAUS PARA ELETRODUTO, PVC, ROSCÁVEL, DN 40 MM (1 1/4"), PARA CIRCUITOS TERMINAIS, INSTALADA EM PAREDE - FORNECIMENTO E INSTALAÇÃO. AF_03/2023	SINAPI	UN	1,00000000	R\$ 23,80	R\$ 23,80
91920	CURVA 90 GRAUS PARA ELETRODUTO, PVC, ROSCÁVEL, DN 40 MM (1 1/4"), PARA CIRCUITOS TERMINAIS, INSTALADA EM PAREDE - FORNECIMENTO E INSTALAÇÃO. AF_03/2023	SINAPI	UN	1,00000000	R\$ 22,15	R\$ 22,15
93673	DISJUNTOR TRIPOLAR TIPO DIN, CORRENTE NOMINAL DE 50A - FORNECIMENTO E INSTALAÇÃO. AF_10/2020	SINAPI	UN	1,00000000	R\$ 73,18	R\$ 73,18
91873	ELETRODUTO RÍGIDO ROSCÁVEL, PVC, DN 40 MM (1 1/4"), PARA CIRCUITOS TERMINAIS, INSTALADO EM PAREDE - FORNECIMENTO E INSTALAÇÃO. AF_03/2023	SINAPI	M	6,05000000	R\$ 18,32	R\$ 110,84
96986	HASTE DE ATERRAMENTO, DIÂMETRO 3/4", COM 3 METROS - FORNECIMENTO E INSTALAÇÃO. AF_08/2023	SINAPI	UN	1,00000000	R\$ 99,06	R\$ 99,06
91886	LUVA PARA ELETRODUTO, PVC, ROSCÁVEL, DN 40 MM (1 1/4"), PARA CIRCUITOS TERMINAIS, INSTALADA EM PAREDE - FORNECIMENTO E INSTALAÇÃO. AF_03/2023	SINAPI	UN	1,00000000	R\$ 14,38	R\$ 14,38
TOTAL Serviço:					R\$ 1.475,94	

VALOR:	R\$ 1.848,56
VALOR ENCARGOS*:	INCLUSO
VALOR BDI (22,88%):	R\$ 422,95
VALOR COM BDI:	R\$ 2.271,51

2.15.6.2. 97362 QUADRO DE MEDIÇÃO GERAL DE ENERGIA PARA BARRAMENTO BLINDADO COM 4 MEDIDORES - FORNECIMENTO E INSTALAÇÃO. AF_10/2020 (UN)

Material	FONTE	UNID	COEFICIENTE	PREÇO UNITÁRIO	TOTAL	
00001068	CAIXA PARA MEDICAO COLETIVA TIPO L, PADRAO BIFASICO OU TRIFASICO, PARA ATE 4 MEDIDORES, SEM BARRAMENTO E COM PORTAS INFERIOR E SUPERIOR	SINAPI	UN	1,00000000	R\$ 1.103,86	R\$ 1.103,86
TOTAL Material:					R\$ 1.103,86	

Mão de Obra com Encargos Complementares	FONTE	UNID	COEFICIENTE	PREÇO UNITÁRIO	TOTAL	
88247	AUXILIAR DE ELETRICISTA COM ENCARGOS COMPLEMENTARES	SINAPI	H	0,84840000	R\$ 22,59	R\$ 19,17
88264	ELETRICISTA COM ENCARGOS COMPLEMENTARES	SINAPI	H	0,84840000	R\$ 28,20	R\$ 23,92
TOTAL Mão de Obra com Encargos Complementares:					R\$ 43,09	

VALOR:	R\$ 1.146,95
VALOR ENCARGOS*:	INCLUSO
VALOR BDI (22,88%):	R\$ 262,42
VALOR COM BDI:	R\$ 1.409,37

2.16.1.1. 98305 RACK FECHADO PARA SERVIDOR - FORNECIMENTO E INSTALAÇÃO. AF_11/2019 (UN)

Material	FONTE	UNID	COEFICIENTE	PREÇO UNITÁRIO	TOTAL
----------	-------	------	-------------	----------------	-------

[Handwritten signature]

00043636	RACK DE PISO PARA SERVIDOR, FECHADO, 44U, COM PORTA, 44U X 570" MM	SINAPI	UN	1,00000000	R\$ 1.636,79	R\$ 1.636,79
						TOTAL Material: R\$ 1.636,79
Mão de Obra com Encargos Complementares						
		FORTE	UNID	COEFICIENTE	PREÇO UNITÁRIO	TOTAL
88247	AUXILIAR DE ELETRICISTA COM ENCARGOS COMPLEMENTARES	SINAPI	H	1,02590000	R\$ 22,59	R\$ 23,18
88264	ELETRICISTA COM ENCARGOS COMPLEMENTARES	SINAPI	H	1,02590000	R\$ 20,20	R\$ 20,93
						TOTAL Mão de Obra com Encargos Complementares: R\$ 53,11
						VALOR: R\$ 1.688,90
						VALOR ENCARGOS*: INCLUSO
						VALOR BDI (22,88%): R\$ 386,42
						VALOR COM BDI: R\$ 2.075,32

2.16.1.2. 100561 QUADRO DE DISTRIBUICAO PARA TELEFONE N.3, 40X40X12CM EM CHAPA METALICA, DE EMBUTIR, SEM ACESSORIOS, PADRAO TELEBRAS, FORNECIMENTO E INSTALACAO. AF_11/2019 (UN)

Material						
00011251	CAIXA DE PASSAGEM/ LUZ / TELEFONIA, DE EMBUTIR, EM CHAPA DE ACO GALVANIZADO, DIMENSOES 40 X 40 X 12" CM (PADRAO CONCESSIONARIA LOCAL)	SINAPI	UN	1,00000000	R\$ 84,68	R\$ 84,68
						TOTAL Material: R\$ 84,68
Mão de Obra com Encargos Complementares						
		FORTE	UNID	COEFICIENTE	PREÇO UNITÁRIO	TOTAL
88247	AUXILIAR DE ELETRICISTA COM ENCARGOS COMPLEMENTARES	SINAPI	H	0,96500000	R\$ 22,59	R\$ 21,80
88264	ELETRICISTA COM ENCARGOS COMPLEMENTARES	SINAPI	H	0,96500000	R\$ 20,20	R\$ 21,21
						TOTAL Mão de Obra com Encargos Complementares: R\$ 49,01
Serviço						
87367	ARGAMASSA TRAÇO 1:1:6 (EM VOLUME DE CIMENTO, CAL E AREIA MÉDIA ÚMIDA) PARA EMBOÇOMASSA ÚNICA/ASSENTAMENTO DE ALVENARIA DE VEDAÇÃO, PREPARO MANUAL. AF_08/2019	SINAPI	M3	0,01400000	R\$ 615,65	R\$ 8,62
						TOTAL Serviço: R\$ 8,62
						VALOR: R\$ 142,31
						VALOR ENCARGOS*: INCLUSO
						VALOR BDI (22,88%): R\$ 32,56
						VALOR COM BDI: R\$ 174,87

2.16.1.3. 91940 CAIXA RETANGULAR 4" X 2" MÉDIA (1,30 M DO PISO), PVC, INSTALADA EM PAREDE - FORNECIMENTO E INSTALACAO. AF_03/2023 (UN)

Material						
00001872	CAIXA DE PASSAGEM, EM PVC, DE 4" X 2", PARA ELETRODUTO FLEXIVEL CORRUGADO	SINAPI	UN	1,00000000	R\$ 1,82	R\$ 1,82
						TOTAL Material: R\$ 1,82
Mão de Obra com Encargos Complementares						
		FORTE	UNID	COEFICIENTE	PREÇO UNITÁRIO	TOTAL
88247	AUXILIAR DE ELETRICISTA COM ENCARGOS COMPLEMENTARES	SINAPI	H	0,29100000	R\$ 22,59	R\$ 6,57
88264	ELETRICISTA COM ENCARGOS COMPLEMENTARES	SINAPI	H	0,29100000	R\$ 28,20	R\$ 8,21
						TOTAL Mão de Obra com Encargos Complementares: R\$ 14,78
Serviço						
88629	ARGAMASSA TRAÇO 1:3 (EM VOLUME DE CIMENTO E AREIA MÉDIA ÚMIDA), PREPARO MANUAL. AF_08/2019	SINAPI	M3	0,00090000	R\$ 581,26	R\$ 0,52
						TOTAL Serviço: R\$ 0,52
						VALOR: R\$ 17,12
						VALOR ENCARGOS*: INCLUSO
						VALOR BDI (22,88%): R\$ 3,92
						VALOR COM BDI: R\$ 21,04

2.16.1.4. 91943 CAIXA RETANGULAR 4" X 4" MÉDIA (1,30 M DO PISO), PVC, INSTALADA EM PAREDE - FORNECIMENTO E INSTALACAO. AF_03/2023 (UN)

Material						
00001873	CAIXA DE PASSAGEM, EM PVC, DE 4" X 4", PARA ELETRODUTO FLEXIVEL CORRUGADO	SINAPI	UN	1,00000000	R\$ 3,63	R\$ 3,63
						TOTAL Material: R\$ 3,63
Mão de Obra com Encargos Complementares						
		FORTE	UNID	COEFICIENTE	PREÇO UNITÁRIO	TOTAL
88247	AUXILIAR DE ELETRICISTA COM ENCARGOS COMPLEMENTARES	SINAPI	H	0,30100000	R\$ 22,59	R\$ 6,80
88264	ELETRICISTA COM ENCARGOS COMPLEMENTARES	SINAPI	H	0,30100000	R\$ 28,20	R\$ 8,49
						TOTAL Mão de Obra com Encargos Complementares: R\$ 15,29
Serviço						
88629	ARGAMASSA TRAÇO 1:3 (EM VOLUME DE CIMENTO E AREIA MÉDIA ÚMIDA), PREPARO MANUAL. AF_08/2019	SINAPI	M3	0,00120000	R\$ 581,26	R\$ 0,70
						TOTAL Serviço: R\$ 0,70
						VALOR: R\$ 19,62
						VALOR ENCARGOS*: INCLUSO
						VALOR BDI (22,88%): R\$ 4,49
						VALOR COM BDI: R\$ 24,11

2.16.1.5. 95818 CONDULETE DE PVC, TIPO X, PARA ELETRODUTO DE PVC SOLDÁVEL DN 32 MM (1"), APARENTE - FORNECIMENTO E INSTALAÇÃO. AF_10/2022 (UN)						
Material		FORTE	UNID	COEFICIENTE	PREÇO UNITÁRIO	TOTAL
00011950	BUCHA DE NYLON SEM ABA S8, COM PARAFUSO DE 4,20 X 40 MM EM AÇO ZINCADO, COM ROSCA SOBERBA, CABECA CHATA E FENDA PHILLIPS	SINAPI	UN	2,00000000	R\$ 0,24	R\$ 0,48
00039345	CONDULETE EM PVC, TIPO "X", SEM TAMPA DE 1"	SINAPI	UN	1,00000000	R\$ 14,06	R\$ 14,06
TOTAL Material:						R\$ 14,54
Mão de Obra com Encargos Complementares						
		FORTE	UNID	COEFICIENTE	PREÇO UNITÁRIO	TOTAL
88247	AUXILIAR DE ELETRICISTA COM ENCARGOS COMPLEMENTARES	SINAPI	H	0,62340000	R\$ 22,59	R\$ 14,09
88264	ELETRICISTA COM ENCARGOS COMPLEMENTARES	SINAPI	H	0,62340000	R\$ 28,20	R\$ 17,58
TOTAL Mão de Obra com Encargos Complementares:						R\$ 31,67
VALOR:						R\$ 46,17
VALOR ENCARGOS*:						INCLUSO
VALOR BDI (22,88%):						R\$ 10,56
VALOR COM BDI:						R\$ 56,73

2.16.1.6. 100556 CAIXA DE PASSAGEM PARA TELEFONE 15X15X10CM (SOBREPOR), FORNECIMENTO E INSTALAÇÃO. AF_11/2019 (UN)						
Material		FORTE	UNID	COEFICIENTE	PREÇO UNITÁRIO	TOTAL
00020254	CAIXA DE PASSAGEM METÁLICA, DE SOBREPOR, COM TAMPA APARAFUSADA, DIMENSÕES 15 X 15 X 10" CM	SINAPI	UN	1,00000000	R\$ 14,06	R\$ 14,06
TOTAL Material:						R\$ 14,06
Mão de Obra com Encargos Complementares						
		FORTE	UNID	COEFICIENTE	PREÇO UNITÁRIO	TOTAL
88247	AUXILIAR DE ELETRICISTA COM ENCARGOS COMPLEMENTARES	SINAPI	H	0,34600000	R\$ 22,59	R\$ 7,82
88264	ELETRICISTA COM ENCARGOS COMPLEMENTARES	SINAPI	H	0,34600000	R\$ 28,20	R\$ 9,78
TOTAL Mão de Obra com Encargos Complementares:						R\$ 17,60
VALOR:						R\$ 31,64
VALOR ENCARGOS*:						INCLUSO
VALOR BDI (22,88%):						R\$ 7,24
VALOR COM BDI:						R\$ 38,88

2.16.1.7. 101795 CAIXA ENTERRADA PARA INSTALAÇÕES TELEFÔNICAS TIPO R1, EM ALVENARIA COM BLOCOS DE CONCRETO, DIMENSÕES INTERNAS: 0,35X0,60X0,60 M. EXCLUINDO TAMPÃO. AF_12/2020 (UN)						
Equipamento Custo Horário		FORTE	UNID	COEFICIENTE	PREÇO UNITÁRIO	TOTAL
5679	RETROESCAVADEIRA SOBRE RODAS COM CARREGADEIRA, TRAÇÃO 4X4, POTÊNCIA LÍQ. 88 HP, CAÇAMBA CARREG. CAP. MÍN. 1 M3, CAÇAMBA RETRO CAP. 0,26 M3, PESO OPERACIONAL MÍN. 6.674 KG, PROFUNDIDADE ESCAVAÇÃO MÁX. 4,37 M - CHI DIURNO AF_06/2014	SINAPI	CHI	0,07530000	R\$ 63,00	R\$ 4,74
5678	RETROESCAVADEIRA SOBRE RODAS COM CARREGADEIRA, TRAÇÃO 4X4, POTÊNCIA LÍQ. 88 HP, CAÇAMBA CARREG. CAP. MÍN. 1 M3, CAÇAMBA RETRO CAP. 0,26 M3, PESO OPERACIONAL MÍN. 6.674 KG, PROFUNDIDADE ESCAVAÇÃO MÁX. 4,37 M - CHP DIURNO AF_06/2014	SINAPI	CHP	0,03690000	R\$ 133,56	R\$ 4,93
TOTAL Equipamento Custo Horário:						R\$ 9,67

Material		FORTE	UNID	COEFICIENTE	PREÇO UNITÁRIO	TOTAL
00025067	BLOCO DE CONCRETO ESTRUTURAL 19 X 19 X 39 CM, FBK 4,5 MPA (NBR 6136)	SINAPI	UN	14,05900000	R\$ 4,33	R\$ 60,88
00000660	CANALETA DE CONCRETO 19 X 19 X 19 CM (CLASSE C - NBR 6136)	SINAPI	UN	14,17600000	R\$ 2,69	R\$ 38,13
00002692	DESMOLDANTE PROTETOR PARA FORMAS DE MADEIRA, DE BASE OLEOSA EMULSIONADA EM AGUA	SINAPI	L	0,00600000	R\$ 6,19	R\$ 0,04
00004491	PONTALETE *7,5 X 7,5* CM EM PINUS, MISTA OU EQUIVALENTE DA REGIÃO - BRUTA	SINAPI	M	0,12950000	R\$ 8,67	R\$ 1,12
00005069	PREGO DE AÇO POLIDO COM CABECA 17 X 27 (2 1/2 X 11)	SINAPI	KG	0,01370000	R\$ 10,32	R\$ 0,14
00004517	SARRAFO *2,5 X 7,5* CM EM PINUS, MISTA OU EQUIVALENTE DA REGIÃO - BRUTA	SINAPI	M	0,16400000	R\$ 3,03	R\$ 0,47
00006193	TABUA NÃO APARELHADA *2,5 X 20* CM, EM MACARANDUBA/MASSARANDUBA, ANGELIM OU EQUIVALENTE DA REGIÃO - BRUTA	SINAPI	M	0,48300000	R\$ 13,59	R\$ 6,56
TOTAL Material:						R\$ 107,34

Mão de Obra com Encargos Complementares						
		FORTE	UNID	COEFICIENTE	PREÇO UNITÁRIO	TOTAL
88309	PEDREIRO COM ENCARGOS COMPLEMENTARES	SINAPI	H	3,49720000	R\$ 27,85	R\$ 97,40
88316	SERVEnte COM ENCARGOS COMPLEMENTARES	SINAPI	H	2,74780000	R\$ 21,12	R\$ 58,03
TOTAL Mão de Obra com Encargos Complementares:						R\$ 155,43

Material		FORTE	UNID	COEFICIENTE	PREÇO UNITÁRIO	TOTAL
88628	ARGAMASSA TRAÇÃO 1:3 (EM VOLUME DE CIMENTO E AREIA MÉDIA ÚMIDA), PREPARO MECÂNICO COM BETONEIRA 400 L. AF_08/2019	SINAPI	M3	0,07960000	R\$ 493,04	R\$ 39,34
87316	ARGAMASSA TRAÇÃO 1:4 (EM VOLUME DE CIMENTO E AREIA GROSSA ÚMIDA) PARA CHAPISCO CONVENCIONAL, PREPARO MECÂNICO COM BETONEIRA 400 L. AF_08/2019	SINAPI	M3	0,01440000	R\$ 439,33	R\$ 6,33
89998	ARMAÇÃO DE CINTA DE ALVENARIA ESTRUTURAL; DIÂMETRO DE 10,0 MM. AF_09/2021	SINAPI	KG	1,66560000	R\$ 8,31	R\$ 13,84
94970	CONCRETO FCK = 20MPA, TRAÇÃO 1:2,7:3 (EM MASSA SECA DE CIMENTO/ AREIA MÉDIA/ BRITA 1) - PREPARO MECÂNICO COM BETONEIRA 600 L. AF_05/2021	SINAPI	M3	0,08720000	R\$ 402,47	R\$ 35,10
89995	GRAUTEAMENTO DE CINTA SUPERIOR OU DE VERGA EM ALVENARIA ESTRUTURAL. AF_09/2021	SINAPI	M3	0,04150000	R\$ 891,91	R\$ 37,01

97735	PEÇA RETANGULAR PRÉ-MOLDADA, VOLUME DE CONCRETO DE 30 A 100 LITROS, TAXA DE AÇO APROXIMADA DE 30KG/M³, AF_01/2018	SINAPI	M3	0,05100000	R\$ 2.245,95	R\$ 114,54
101616	PREPARO DE FUNDO DE VALA COM LARGURA MENOR QUE 1,5 M (ACERTO DO SOLO NATURAL), AF_08/2020	SINAPI	M2	0,58500000	R\$ 8,33	R\$ 3,70
					TOTAL Serviço:	R\$ 249,58
					VALOR:	R\$ 322,30
					VALOR ENCARGOS*:	INCLUSO
					VALOR BDI (22,88%):	R\$ 119,50
					VALOR COM BDI:	R\$ 641,80

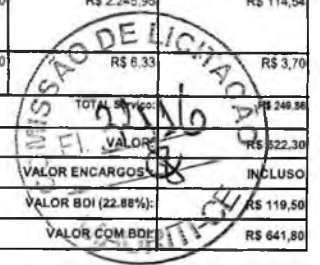

2.15.1.8. 101798 TAMPA PARA CAIXA TIPO R1, EM FERRO FUNDIDO, DIMENSÕES INTERNAS: 0,40 X 0,60 M - FORNECIMENTO E INSTALAÇÃO. AF_12/2020 (UN)

Material	FORTE	UNID	COEFICIENTE	PREÇO UNITÁRIO	TOTAL	
00014112	TAMPAO FOFO SIMPLES COM BASE / REQUADRO, CLASSE A15 CARGA MAX. 1,5 T, 400 X 600 MM (COM INSCRIÇÃO EM RELEVO DO TIPO DE REDE)	SINAPI	UN	1,00000000	R\$ 247,59	R\$ 247,59
					TOTAL Material:	R\$ 247,59
Mão de Obra com Encargos Complementares	FORTE	UNID	COEFICIENTE	PREÇO UNITÁRIO	TOTAL	
88309	PEDREIRO COM ENCARGOS COMPLEMENTARES	SINAPI	H	1,00860000	R\$ 27,85	R\$ 28,10
88316	SERVENTE COM ENCARGOS COMPLEMENTARES	SINAPI	H	0,79270000	R\$ 21,12	R\$ 16,74
					TOTAL Mão de Obra com Encargos Complementares:	R\$ 44,84
Serviço	FORTE	UNID	COEFICIENTE	PREÇO UNITÁRIO	TOTAL	
88628	ARGAMASSA TRAÇÃO 1:3 (EM VOLUME DE CIMENTO E AREIA MÉDIA ÚMIDA), PREPARO MECÂNICO COM BETONEIRA 400 L. AF_08/2019	SINAPI	M3	0,00440000	R\$ 493,04	R\$ 2,17
					TOTAL Serviço:	R\$ 2,17
					VALOR:	R\$ 294,60
					VALOR ENCARGOS*:	INCLUSO
					VALOR BDI (22,88%):	R\$ 67,40
					VALOR COM BDI:	R\$ 362,00

2.16.1.9. 91863 ELETRODUTO RÍGIDO ROSCÁVEL, PVC, DN 25 MM (3/4"), PARA CIRCUITOS TERMINAIS, INSTALADO EM FORRO - FORNECIMENTO E INSTALAÇÃO. AF_03/2023 (M)

Material	FORTE	UNID	COEFICIENTE	PREÇO UNITÁRIO	TOTAL	
00002674	ELETRODUTO DE PVC RIGIDO ROSCAVEL DE 3/4". SEM LUVA	SINAPI	M	1,01700000	R\$ 3,40	R\$ 3,46
					TOTAL Material:	R\$ 3,46
Mão de Obra com Encargos Complementares	FORTE	UNID	COEFICIENTE	PREÇO UNITÁRIO	TOTAL	
88247	AUXILIAR DE ELETRICISTA COM ENCARGOS COMPLEMENTARES	SINAPI	H	0,11900000	R\$ 22,59	R\$ 2,59
88264	ELETRICISTA COM ENCARGOS COMPLEMENTARES	SINAPI	H	0,11900000	R\$ 28,20	R\$ 3,38
					TOTAL Mão de Obra com Encargos Complementares:	R\$ 6,05
					VALOR:	R\$ 9,51
					VALOR ENCARGOS*:	INCLUSO
					VALOR BDI (22,88%):	R\$ 2,18
					VALOR COM BDI:	R\$ 11,89

2.16.1.10. 91864 ELETRODUTO RÍGIDO ROSCÁVEL, PVC, DN 32 MM (1"), PARA CIRCUITOS TERMINAIS, INSTALADO EM FORRO - FORNECIMENTO E INSTALAÇÃO. AF_03/2023 (M)

Material	FORTE	UNID	COEFICIENTE	PREÇO UNITÁRIO	TOTAL	
00002685	ELETRODUTO DE PVC RIGIDO ROSCAVEL DE 1". SEM LUVA	SINAPI	M	1,01700000	R\$ 6,32	R\$ 5,41
					TOTAL Material:	R\$ 5,41
Mão de Obra com Encargos Complementares	FORTE	UNID	COEFICIENTE	PREÇO UNITÁRIO	TOTAL	
88247	AUXILIAR DE ELETRICISTA COM ENCARGOS COMPLEMENTARES	SINAPI	H	0,13900000	R\$ 22,59	R\$ 3,14
88264	ELETRICISTA COM ENCARGOS COMPLEMENTARES	SINAPI	H	0,13900000	R\$ 28,20	R\$ 3,92
					TOTAL Mão de Obra com Encargos Complementares:	R\$ 7,06
					VALOR:	R\$ 12,47
					VALOR ENCARGOS*:	INCLUSO
					VALOR BDI (22,88%):	R\$ 2,85
					VALOR COM BDI:	R\$ 15,32

2.16.1.11. 97668 ELETRODUTO FLEXÍVEL CORRUGADO, PEAD, DN 63 (2"), PARA REDE ENTERRADA DE DISTRIBUIÇÃO DE ENERGIA ELÉTRICA - FORNECIMENTO E INSTALAÇÃO. AF_12/2021 (M)

Material	FORTE	UNID	COEFICIENTE	PREÇO UNITÁRIO	TOTAL	
00002446	ELETRODUTO/DUTO PEAD FLEXIVEL PAREDE SIMPLES, CORRUGAÇÃO HELICOIDAL, COR PRETA, SEM ROSCA, DE 2", CRC 680 N, PARA CABEAMENTO SUBTERRANEO (NBR 15715)	SINAPI	M	1,10000000	R\$ 5,54	R\$ 6,09
					TOTAL Material:	R\$ 6,09
Mão de Obra com Encargos Complementares	FORTE	UNID	COEFICIENTE	PREÇO UNITÁRIO	TOTAL	
88247	AUXILIAR DE ELETRICISTA COM ENCARGOS COMPLEMENTARES	SINAPI	H	0,09450000	R\$ 22,59	R\$ 2,13
88264	ELETRICISTA COM ENCARGOS COMPLEMENTARES	SINAPI	H	0,09450000	R\$ 28,20	R\$ 2,66
					TOTAL Mão de Obra com Encargos Complementares:	R\$ 4,79
					VALOR:	R\$ 10,88

VALOR ENCARGOS*:	INCLUSO
VALOR BDI (22.88%):	R\$ 2,49
VALOR COM BDI:	R\$ 13,37

2.16.1.12. 104764 SUPORTE PARA 2 ELETRODUTOS, ESPAÇADO A CADA 80 CM, EM PERFILADO COM COMPRIMENTO DE 25 CM FIXADO EM LAJE, POR METRO DE ELETRODUTO FIXADO. AF_09/2023 (M)

Material	FORTE	UNID	COEFICIENTE	PREÇO UNITÁRIO	TOTAL	
00011267	ARRUELA LISA, REDONDA, DE LATÃO POLIDO, DIÂMETRO NOMINAL 5/8". DIÂMETRO EXTERNO = 34 MM, DIÂMETRO DO FURO = 17 MM, ESPESURA = 2,5" MM	SINAPI	UN	3,93750000	R\$ 1,20	R\$ 4,73
00011976	CHUMBADOR, DIÂMETRO 1/4" COM PARAFUSO 1/4" X 40 MM	SINAPI	UN	1,25000000	R\$ 1,27	R\$ 1,59
00039028	PERFILADO PERFURADO SIMPLES 36 X 38 MM, CHAPA Z2	SINAPI	M	0,15630000	R\$ 8,51	R\$ 1,33
00039997	PORCA ZINCADA, SEXTAVADA, DIÂMETRO 1/4"	SINAPI	UN	3,93750000	R\$ 0,32	R\$ 1,26
00039996	VERGALHAO ZINCADO ROSCA TOTAL, 1/4" (6,3 MM)	SINAPI	M	0,62500000	R\$ 3,27	R\$ 2,04
TOTAL Material:					R\$ 10,95	

Mão de Obra com Encargos Complementares	FORTE	UNID	COEFICIENTE	PREÇO UNITÁRIO	TOTAL	
88247	AUXILIAR DE ELETRICISTA COM ENCARGOS COMPLEMENTARES	SINAPI	H	0,05940000	R\$ 22,59	R\$ 1,34
88264	ELETRICISTA COM ENCARGOS COMPLEMENTARES	SINAPI	H	0,26130000	R\$ 28,20	R\$ 7,37

TOTAL Mão de Obra com Encargos Complementares:	R\$ 8,71
VALOR:	R\$ 19,66
VALOR ENCARGOS*:	INCLUSO
VALOR BDI (22.88%):	R\$ 4,50
VALOR COM BDI:	R\$ 24,16

2.16.1.13. 98295 CABO ELETRÔNICO CATEGORIA 5E, INSTALADO EM EDIFICAÇÃO INSTITUCIONAL - FORNECIMENTO E INSTALAÇÃO. AF_11/2019 (M)

Material	FORTE	UNID	COEFICIENTE	PREÇO UNITÁRIO	TOTAL	
00039598	CABO DE REDE, PAR TRANCADO UUTP, 4 PARES, CATEGORIA 5E (CAT 5E), ISOLAMENTO PVC (LSZH)	SINAPI	M	1,05000000	R\$ 3,95	R\$ 4,15
TOTAL Material:					R\$ 4,15	

Mão de Obra com Encargos Complementares	FORTE	UNID	COEFICIENTE	PREÇO UNITÁRIO	TOTAL	
88247	AUXILIAR DE ELETRICISTA COM ENCARGOS COMPLEMENTARES	SINAPI	H	0,00280000	R\$ 22,59	R\$ 0,06
88264	ELETRICISTA COM ENCARGOS COMPLEMENTARES	SINAPI	H	0,00280000	R\$ 28,20	R\$ 0,08

TOTAL Mão de Obra com Encargos Complementares:	R\$ 0,14
VALOR:	R\$ 4,29
VALOR ENCARGOS*:	INCLUSO
VALOR BDI (22.88%):	R\$ 0,98
VALOR COM BDI:	R\$ 5,27

2.16.1.14. 98293 CABO TELEFÔNICO CI-50 10 PARES INSTALADO EM DISTRIBUIÇÃO DE EDIFICAÇÃO INSTITUCIONAL - FORNECIMENTO E INSTALAÇÃO. AF_11/2019 (M)

Material	FORTE	UNID	COEFICIENTE	PREÇO UNITÁRIO	TOTAL	
00011919	CABO TELEFONICO CI 50, 10 PARES, USO INTERNO	SINAPI	M	1,05000000	R\$ 4,47	R\$ 4,69
TOTAL Material:					R\$ 4,69	

Mão de Obra com Encargos Complementares	FORTE	UNID	COEFICIENTE	PREÇO UNITÁRIO	TOTAL	
88247	AUXILIAR DE ELETRICISTA COM ENCARGOS COMPLEMENTARES	SINAPI	H	0,04540000	R\$ 22,59	R\$ 1,03
88264	ELETRICISTA COM ENCARGOS COMPLEMENTARES	SINAPI	H	0,04540000	R\$ 28,20	R\$ 1,28

TOTAL Mão de Obra com Encargos Complementares:	R\$ 2,31
VALOR:	R\$ 7,00
VALOR ENCARGOS*:	INCLUSO
VALOR BDI (22.88%):	R\$ 1,60
VALOR COM BDI:	R\$ 8,60

2.16.1.15. 98400 CABO TELEFÔNICO CTP-APL-50 10 PARES INSTALADO EM ENTRADA DE EDIFICAÇÃO - FORNECIMENTO E INSTALAÇÃO. AF_11/2019 (M)

Material	FORTE	UNID	COEFICIENTE	PREÇO UNITÁRIO	TOTAL	
00011916	CABO TELEFONICO CTP - APL - 50, 10 PARES, USO EXTERNO	SINAPI	M	1,05000000	R\$ 6,12	R\$ 6,43
TOTAL Material:					R\$ 6,43	

Mão de Obra com Encargos Complementares	FORTE	UNID	COEFICIENTE	PREÇO UNITÁRIO	TOTAL	
88247	AUXILIAR DE ELETRICISTA COM ENCARGOS COMPLEMENTARES	SINAPI	H	0,09190000	R\$ 22,59	R\$ 2,08
88264	ELETRICISTA COM ENCARGOS COMPLEMENTARES	SINAPI	H	0,09190000	R\$ 28,20	R\$ 2,59

TOTAL Mão de Obra com Encargos Complementares:	R\$ 4,67
VALOR:	R\$ 11,10
VALOR ENCARGOS*:	INCLUSO
VALOR BDI (22.88%):	R\$ 2,54
VALOR COM BDI:	R\$ 13,64

2.16.1.16. 98307 TOMADA DE REDE RJ45 - FORNECIMENTO E INSTALAÇÃO. AF_11/2019 (UN)

Material	FORTE	UNID	COEFICIENTE	PREÇO UNITÁRIO	TOTAL
----------	-------	------	-------------	----------------	-------

Material	FORTE	UNID	COEFICIENTE	PREÇO UNITÁRIO	TOTAL	
00038083	TOMADA RJ45, 8 FIOS, CAT 5E, CONJUNTO MONTADO PARA EMBUTIR 4" X 2" (PLACA + SUPORTE + MÓDULO)	SINAPI	UN	1,00000000	R\$ 26,65	R\$ 26,65
					TOTAL Material:	R\$ 26,65
Mão de Obra com Encargos Complementares						
Material	FORTE	UNID	COEFICIENTE	PREÇO UNITÁRIO	TOTAL	
88247	AUXILIAR DE ELETRICISTA COM ENCARGOS COMPLEMENTARES	SINAPI	H	0,20620000	R\$ 22,59	R\$ 4,66
88264	ELETRICISTA COM ENCARGOS COMPLEMENTARES	SINAPI	H	0,20620000	R\$ 28,20	R\$ 5,81
					TOTAL Mão de Obra com Encargos Complementares:	R\$ 10,47
					VALOR:	R\$ 37,12
					VALOR ENCARGOS*:	INCLUSO
					VALOR BDI (22.88%):	R\$ 8,49
					VALOR COM BDI:	R\$ 45,61

2.16.1.17. 98301 PATCH PANEL 24 PORTAS, CATEGORIA 5E - FORNECIMENTO E INSTALAÇÃO. AF_11/2019 (UN)

Material	FORTE	UNID	COEFICIENTE	PREÇO UNITÁRIO	TOTAL	
00039594	PATCH PANEL, 24 PORTAS, CATEGORIA 5E, COM RACKS DE 19" DE LARGURA E 1 U DE ALTURA	SINAPI	UN	1,00000000	R\$ 201,13	R\$ 201,13
					TOTAL Material:	R\$ 201,13
Mão de Obra com Encargos Complementares						
Material	FORTE	UNID	COEFICIENTE	PREÇO UNITÁRIO	TOTAL	
88247	AUXILIAR DE ELETRICISTA COM ENCARGOS COMPLEMENTARES	SINAPI	H	6,20070000	R\$ 22,59	R\$ 140,07
88264	ELETRICISTA COM ENCARGOS COMPLEMENTARES	SINAPI	H	6,20070000	R\$ 28,20	R\$ 174,86
					TOTAL Mão de Obra com Encargos Complementares:	R\$ 314,93
					VALOR:	R\$ 516,08
					VALOR ENCARGOS*:	INCLUSO
					VALOR BDI (22.88%):	R\$ 118,07
					VALOR COM BDI:	R\$ 634,13

2.16.2.1. 91939 CAIXA RETANGULAR 4" X 2" ALTA (2,00 M DO PISO), PVC, INSTALADA EM PAREDE - FORNECIMENTO E INSTALAÇÃO. AF_03/2023 (UN)

Material	FORTE	UNID	COEFICIENTE	PREÇO UNITÁRIO	TOTAL	
00001872	CAIXA DE PASSAGEM, EM PVC, DE 4" X 2". PARA ELETRODUTO FLEXÍVEL CORRUGADO	SINAPI	UN	1,00000000	R\$ 1,82	R\$ 1,82
					TOTAL Material:	R\$ 1,82
Mão de Obra com Encargos Complementares						
Material	FORTE	UNID	COEFICIENTE	PREÇO UNITÁRIO	TOTAL	
88247	AUXILIAR DE ELETRICISTA COM ENCARGOS COMPLEMENTARES	SINAPI	H	0,55000000	R\$ 22,59	R\$ 12,42
88264	ELETRICISTA COM ENCARGOS COMPLEMENTARES	SINAPI	H	0,55000000	R\$ 28,20	R\$ 15,51
					TOTAL Mão de Obra com Encargos Complementares:	R\$ 27,93
Serviço						
Material	FORTE	UNID	COEFICIENTE	PREÇO UNITÁRIO	TOTAL	
88629	ARGAMASSA TRAÇO 1:3 (EM VOLUME DE CIMENTO E AREIA MÉDIA ÚMIDA), PREPARO MANUAL. AF_08/2019	SINAPI	M3	0,00890000	R\$ 581,26	R\$ 0,52
					TOTAL Serviço:	R\$ 0,52
					VALOR:	R\$ 30,27
					VALOR ENCARGOS*:	INCLUSO
					VALOR BDI (22.88%):	R\$ 6,93
					VALOR COM BDI:	R\$ 37,20

2.16.2.2. 95818 CONDULETE DE PVC, TIPO X, PARA ELETRODUTO DE PVC SOLDÁVEL DN 32 MM (1"), APARENTE - FORNECIMENTO E INSTALAÇÃO. AF_10/2022 (UN)

Material	FORTE	UNID	COEFICIENTE	PREÇO UNITÁRIO	TOTAL	
00011950	BUCHA DE NYLON SEM ABA S6, COM PARAFUSO DE 4,20 X 40 MM EM AÇO ZINCADO COM ROSCA SOBERBA, CABECA CHATA E FENDA PHILLIPS	SINAPI	UN	2,00000000	R\$ 0,24	R\$ 0,48
00039345	CONDULETE EM PVC, TIPO "X", SEM TAMPA, DE 1"	SINAPI	UN	1,00000000	R\$ 14,03	R\$ 14,03
					TOTAL Material:	R\$ 14,51
Mão de Obra com Encargos Complementares						
Material	FORTE	UNID	COEFICIENTE	PREÇO UNITÁRIO	TOTAL	
88247	AUXILIAR DE ELETRICISTA COM ENCARGOS COMPLEMENTARES	SINAPI	H	0,62340000	R\$ 22,59	R\$ 14,08
88264	ELETRICISTA COM ENCARGOS COMPLEMENTARES	SINAPI	H	0,62340000	R\$ 28,20	R\$ 17,58
					TOTAL Mão de Obra com Encargos Complementares:	R\$ 31,66
					VALOR:	R\$ 46,17
					VALOR ENCARGOS*:	INCLUSO
					VALOR BDI (22.88%):	R\$ 10,56
					VALOR COM BDI:	R\$ 56,73

2.16.2.3. 91872 ELETRODUTO RÍGIDO ROSCÁVEL, PVC, DN 32 MM (1"), PARA CIRCUITOS TERMINAIS, INSTALADO EM PAREDE - FORNECIMENTO E INSTALAÇÃO. AF_03/2023 (M)

Material	FORTE	UNID	COEFICIENTE	PREÇO UNITÁRIO	TOTAL	
00002685	ELETRODUTO DE PVC RÍGIDO ROSCAVEL DE 1", SEM LUVA	SINAPI	M	1,01700000	R\$ 5,32	R\$ 5,41
					TOTAL Material:	R\$ 5,41
Mão de Obra com Encargos Complementares						
Material	FORTE	UNID	COEFICIENTE	PREÇO UNITÁRIO	TOTAL	

88247	AUXILIAR DE ELETRICISTA COM ENCARGOS COMPLEMENTARES	SINAPI	H	0,19700000	R\$ 22,59	R\$ 4,45
88264	ELETRICISTA COM ENCARGOS COMPLEMENTARES	SINAPI	H	0,19700000	R\$ 28,20	R\$ 5,58
TOTAL Mão de Obra com Encargos Complementares:						R\$ 10,03
VALOR:						R\$ 15,42
VALOR ENCARGOS*:						INCLUSO
VALOR BDI (22,88%):						R\$ 3,55
VALOR COM BDI:						R\$ 18,95

2.16.2.4. 98295 CABO ELETRÔNICO CATEGORIA 5E, INSTALADO EM EDIFICAÇÃO INSTITUCIONAL - FORNECIMENTO E INSTALAÇÃO. AF_11/2019 (M)

Material	FORTE	UNID	COEFICIENTE	PREÇO UNITÁRIO	TOTAL	
00039598	CABO DE REDE, PAR TRANCADO U/UTP, 4 PARES, CATEGORIA 5E (CAT 5E), ISOLAMENTO PVC (LSZH)	SINAPI	M	1,05000000	R\$ 3,95	R\$ 4,15
TOTAL Material:					R\$ 4,15	
Mão de Obra com Encargos Complementares						
Material	FORTE	UNID	COEFICIENTE	PREÇO UNITÁRIO	TOTAL	
88247	AUXILIAR DE ELETRICISTA COM ENCARGOS COMPLEMENTARES	SINAPI	H	0,00280000	R\$ 22,59	R\$ 0,06
88264	ELETRICISTA COM ENCARGOS COMPLEMENTARES	SINAPI	H	0,00280000	R\$ 28,20	R\$ 0,08
TOTAL Mão de Obra com Encargos Complementares:					R\$ 0,14	
VALOR:					R\$ 4,29	
VALOR ENCARGOS*:					INCLUSO	
VALOR BDI (22,88%):					R\$ 0,98	
VALOR COM BDI:					R\$ 5,27	

16.2.5. 104764 SUPORTE PARA 2 ELETRODUTOS, ESPAÇADO A CADA 80 CM, EM PERFILADO COM COMPRIMENTO DE 25 CM FIXADO EM LAJE, POR METRO DE ELETRODUTO FIXADO. AF_09/2023 (M)

Material	FORTE	UNID	COEFICIENTE	PREÇO UNITÁRIO	TOTAL	
00011267	ARRUELA LISA, REDONDA, DE LATÃO POLIDO, DIAMETRO NOMINAL 5/8", DIAMETRO EXTERNO = 34 MM. DIAMETRO DO FURO = 17 MM. ESPESSURA = 2,5" MM	SINAPI	UN	3,93750000	R\$ 1,20	R\$ 4,73
00011976	CHUMBADOR, DIAMETRO 1/4" COM PARAFUSO 1/4" X 40 MM	SINAPI	UN	1,25000000	R\$ 1,27	R\$ 1,59
00039028	PERFILADO PERFURADO SIMPLES 36 X 38 MM. CHAPA 22	SINAPI	M	0,15630000	R\$ 8,51	R\$ 1,33
00039997	PORCA ZINCADA, SEXTAVADA, DIAMETRO 1/4"	SINAPI	UN	3,93750000	R\$ 0,32	R\$ 1,26
00039996	VERGALHAO ZINCADO ROSCA TOTAL. 1/4" (6,3 MM)	SINAPI	M	0,62500000	R\$ 3,27	R\$ 2,04
TOTAL Material:					R\$ 10,95	
Mão de Obra com Encargos Complementares						
Material	FORTE	UNID	COEFICIENTE	PREÇO UNITÁRIO	TOTAL	
88247	AUXILIAR DE ELETRICISTA COM ENCARGOS COMPLEMENTARES	SINAPI	H	0,05940000	R\$ 22,59	R\$ 1,34
88264	ELETRICISTA COM ENCARGOS COMPLEMENTARES	SINAPI	H	0,26130000	R\$ 28,20	R\$ 7,37
TOTAL Mão de Obra com Encargos Complementares:					R\$ 8,71	
VALOR:					R\$ 19,66	
VALOR ENCARGOS*:					INCLUSO	
VALOR BDI (22,88%):					R\$ 4,50	
VALOR COM BDI:					R\$ 24,16	

16.2.6. 98307 TOMADA DE REDE RJ45 - FORNECIMENTO E INSTALAÇÃO. AF_11/2019 (UN)

Material	FORTE	UNID	COEFICIENTE	PREÇO UNITÁRIO	TOTAL	
00038063	TOMADA RJ45, 8 FIOS, CAT 5E, CONJUNTO MONTADO PARA EMBUTIR 4" X 2" (PLACA + SUPORTE + MÓDULO)	SINAPI	UN	1,00000000	R\$ 26,65	R\$ 26,65
TOTAL Material:					R\$ 26,65	
Mão de Obra com Encargos Complementares						
Material	FORTE	UNID	COEFICIENTE	PREÇO UNITÁRIO	TOTAL	
88247	AUXILIAR DE ELETRICISTA COM ENCARGOS COMPLEMENTARES	SINAPI	H	0,20620000	R\$ 22,59	R\$ 4,66
88264	ELETRICISTA COM ENCARGOS COMPLEMENTARES	SINAPI	H	0,20620000	R\$ 28,20	R\$ 5,81
TOTAL Mão de Obra com Encargos Complementares:					R\$ 10,47	
VALOR:					R\$ 37,12	
VALOR ENCARGOS*:					INCLUSO	
VALOR BDI (22,88%):					R\$ 8,49	
VALOR COM BDI:					R\$ 45,61	

2.16.2.7. 98301 PATCH PANEL 24 PORTAS, CATEGORIA 5E - FORNECIMENTO E INSTALAÇÃO. AF_11/2019 (UN)

Material	FORTE	UNID	COEFICIENTE	PREÇO UNITÁRIO	TOTAL	
00039594	PATCH PANEL, 24 PORTAS, CATEGORIA 5E, COM RACKS DE 19" DE LARGURA E 1 U DE ALTURA	SINAPI	UN	1,00000000	R\$ 201,13	R\$ 201,13
TOTAL Material:					R\$ 201,13	
Mão de Obra com Encargos Complementares						
Material	FORTE	UNID	COEFICIENTE	PREÇO UNITÁRIO	TOTAL	
88247	AUXILIAR DE ELETRICISTA COM ENCARGOS COMPLEMENTARES	SINAPI	H	6,20070000	R\$ 22,59	R\$ 140,07
88264	ELETRICISTA COM ENCARGOS COMPLEMENTARES	SINAPI	H	6,20070000	R\$ 28,20	R\$ 174,86
TOTAL Mão de Obra com Encargos Complementares:					R\$ 314,93	
VALOR:					R\$ 516,06	

VALOR ENCARGOS*:	INCLUSO
VALOR BDI (22.88%):	R\$ 18,07
VALOR COM BDI:	R\$ 634,73

2.16.2.8. 97596 SENSOR DE PRESENÇA SEM FOTOCÉLULA, FIXAÇÃO EM PAREDE - FORNECIMENTO E INSTALAÇÃO. AF_02/2020 (UN)

Material	FORTE	UNID	COEFICIENTE	PREÇO UNITÁRIO	TOTAL
00039393	SENSOR DE PRESENÇA BIVOLT DE PAREDE SEM FOTOCÉLULA PARA QUALQUER TIPO DE LAMPADA POTENCIA MAXIMA *1000* W, USO INTERNO	SINAPI	UN	1,00000000	R\$ 43,09
TOTAL Material:					R\$ 43,09
Mão de Obra com Encargos Complementares					
	FORTE	UNID	COEFICIENTE	PREÇO UNITÁRIO	TOTAL
88247	AUXILIAR DE ELETRICISTA COM ENCARGOS COMPLEMENTARES	SINAPI	H	0,23520000	R\$ 5,31
88264	ELETRICISTA COM ENCARGOS COMPLEMENTARES	SINAPI	H	0,56440000	R\$ 15,92
TOTAL Mão de Obra com Encargos Complementares:					R\$ 21,23
VALOR:					R\$ 64,32
VALOR ENCARGOS*:					INCLUSO
VALOR BDI (22.88%):					R\$ 14,72
VALOR COM BDI:					R\$ 79,04

2.16.3.1. 89356 TUBO, PVC, SOLDÁVEL, DN 25MM, INSTALADO EM RAMAL OU SUB-RAMAL DE ÁGUA - FORNECIMENTO E INSTALAÇÃO. AF_06/2022 (M)

Material	FORTE	UNID	COEFICIENTE	PREÇO UNITÁRIO	TOTAL
00038383	LIXA D'AGUA EM FOLHA, GRAO 100	SINAPI	UN	0,08860000	R\$ 1,38
00009868	TUBO PVC, SOLDAVEL, DE 25 MM. AGUA FRIA (NBR-5648)	SINAPI	M	1,04930000	R\$ 3,60
TOTAL Material:					R\$ 3,72
Mão de Obra com Encargos Complementares					
	FORTE	UNID	COEFICIENTE	PREÇO UNITÁRIO	TOTAL
88248	AUXILIAR DE ENCANADOR OU BOMBEIRO HIDRÁULICO COM ENCARGOS COMPLEMENTARES	SINAPI	H	0,38000000	R\$ 21,61
88267	ENCANADOR OU BOMBEIRO HIDRÁULICO COM ENCARGOS COMPLEMENTARES	SINAPI	H	0,38000000	R\$ 27,10
TOTAL Mão de Obra com Encargos Complementares:					R\$ 18,51
VALOR:					R\$ 22,23
VALOR ENCARGOS*:					INCLUSO
VALOR BDI (22.88%):					R\$ 5,09
VALOR COM BDI:					R\$ 27,32

2.16.3.2. 00039739 TUBO DE BORRACHA ELASTOMERICA FLEXIVEL, PRETA, PARA ISOLAMENTO TERMICO DE TUBULACAO, DN 1" (25 MM), E= 32 MM, COEFICIENTE DE CONDUTIVIDADE TERMICA 0,036W/mK, VAPOR DE AGUA MAIOR OU IGUAL A 10.000 (M)

Material	FORTE	UNID	COEFICIENTE	PREÇO UNITÁRIO	TOTAL
00039739	TUBO DE BORRACHA ELASTOMERICA FLEXIVEL, PRETA, PARA ISOLAMENTO TERMICO DE TUBULACAO, DN 1" (25 MM), E= 32 MM, COEFICIENTE DE CONDUTIVIDADE TERMICA 0,036W/mK, VAPOR DE AGUA MAIOR OU IGUAL A 10.000	SINAPI	M	1,00000000	R\$ 38,01
TOTAL Material:					R\$ 38,01
VALOR:					R\$ 38,01
VALOR ENCARGOS*:					INCLUSO
VALOR BDI (22.88%):					R\$ 8,70
VALOR COM BDI:					R\$ 46,71

2.16.3.3. 89711 TUBO PVC, SERIE NORMAL, ESGOTO PREDIAL, DN 40 MM, FORNECIDO E INSTALADO EM RAMAL DE DESCARGA OU RAMAL DE ESGOTO SANITÁRIO. AF_08/2022 (M)

Material	FORTE	UNID	COEFICIENTE	PREÇO UNITÁRIO	TOTAL
00038383	LIXA D'AGUA EM FOLHA, GRAO 100	SINAPI	UN	0,01630000	R\$ 1,38
00009835	TUBO PVC SERIE NORMAL, DN 40 MM. PARA ESGOTO PREDIAL (NBR 5688)	SINAPI	M	1,05490000	R\$ 5,81
TOTAL Material:					R\$ 5,63
Mão de Obra com Encargos Complementares					
	FORTE	UNID	COEFICIENTE	PREÇO UNITÁRIO	TOTAL
88248	AUXILIAR DE ENCANADOR OU BOMBEIRO HIDRÁULICO COM ENCARGOS COMPLEMENTARES	SINAPI	H	0,29300000	R\$ 21,61
88267	ENCANADOR OU BOMBEIRO HIDRÁULICO COM ENCARGOS COMPLEMENTARES	SINAPI	H	0,29300000	R\$ 27,10
TOTAL Mão de Obra com Encargos Complementares:					R\$ 14,27
VALOR:					R\$ 19,90
VALOR ENCARGOS*:					INCLUSO
VALOR BDI (22.88%):					R\$ 4,55
VALOR COM BDI:					R\$ 24,45

2.16.3.4. 103289 TUBO EM COBRE FLEXIVEL, DN 1/4", COM ISOLAMENTO, INSTALADO EM FORRO, PARA RAMAL DE ALIMENTAÇÃO DE AR CONDICIONADO, INCLUSO FIXADOR. AF_11/2021 (M)

Serviço	FORTE	UNID	COEFICIENTE	PREÇO UNITÁRIO	TOTAL
91166	FIXAÇÃO DE TUBOS HORIZONTAIS DE PEX OU MULTICAMADAS, DIÂMETROS IGAIS OU INFERIORES A 40 MM, COM ABRAÇADEIRA PLÁSTICA FIXADA EM LAJE. AF_09/2023_PE	SINAPI	M	1,00000000	R\$ 3,63
TOTAL:					R\$ 3,63

97331	TUBO EM COBRE FLEXÍVEL, DN 1/4", COM ISOLAMENTO, INSTALADO EM RAMAL DE ALIMENTAÇÃO DE AR CONDICIONADO COM CONDENSADORA CENTRAL ? FORNECIMENTO E INSTALAÇÃO. AF_12/2015	SINAPI	M	1,00000000	R\$ 19,99	R\$ 19,99
					TOTAL Serviço:	R\$ 23,42
					VALOR:	R\$ 23,42
					VALOR ENCARGOS*:	INCLUSO
					VALOR BDI (22.88%):	R\$ 5,40
					VALOR COM BDI:	R\$ 29,02

2.16.3.5. 103290 TUBO EM COBRE FLEXÍVEL, DN 3/8", COM ISOLAMENTO, INSTALADO EM FORRO, PARA RAMAL DE ALIMENTAÇÃO DE AR CONDICIONADO, INCLUSO FIXADOR. AF_11/2021 (M)

Serviço	FORTE	UNID	COEFICIENTE	PREÇO UNITARIO	TOTAL	
91166	FIXAÇÃO DE TUBOS HORIZONTAIS DE PEX OU MULTICAMADAS. DIÂMETROS IGUAIS OU INFERIORES A 40 MM, COM ABRAÇADEIRA PLÁSTICA FIXADA EM LAJE. AF_09/2023_PE	SINAPI	M	1,00000000	R\$ 3,63	R\$ 3,63
97332	TUBO EM COBRE FLEXÍVEL, DN 3/8", COM ISOLAMENTO, INSTALADO EM RAMAL DE ALIMENTAÇÃO DE AR CONDICIONADO COM CONDENSADORA CENTRAL ? FORNECIMENTO E INSTALAÇÃO. AF_12/2015	SINAPI	M	1,00000000	R\$ 32,18	R\$ 32,18
					TOTAL Serviço:	R\$ 35,79
					VALOR:	R\$ 35,79
					VALOR ENCARGOS*:	INCLUSO
					VALOR BDI (22.88%):	R\$ 8,19
					VALOR COM BDI:	R\$ 43,98

2.16.3.6. 103291 TUBO EM COBRE FLEXÍVEL, DN 1/2", COM ISOLAMENTO, INSTALADO EM FORRO, PARA RAMAL DE ALIMENTAÇÃO DE AR CONDICIONADO, INCLUSO FIXADOR. AF_11/2021 (M)

Serviço	FORTE	UNID	COEFICIENTE	PREÇO UNITARIO	TOTAL	
91166	FIXAÇÃO DE TUBOS HORIZONTAIS DE PEX OU MULTICAMADAS. DIÂMETROS IGUAIS OU INFERIORES A 40 MM, COM ABRAÇADEIRA PLÁSTICA FIXADA EM LAJE. AF_09/2023_PE	SINAPI	M	1,00000000	R\$ 3,63	R\$ 3,63
97333	TUBO EM COBRE FLEXÍVEL, DN 1/2", COM ISOLAMENTO, INSTALADO EM RAMAL DE ALIMENTAÇÃO DE AR CONDICIONADO COM CONDENSADORA CENTRAL ? FORNECIMENTO E INSTALAÇÃO. AF_12/2015	SINAPI	M	1,00000000	R\$ 41,01	R\$ 41,01
					TOTAL Serviço:	R\$ 44,64
					VALOR:	R\$ 44,64
					VALOR ENCARGOS*:	INCLUSO
					VALOR BDI (22.88%):	R\$ 10,21
					VALOR COM BDI:	R\$ 54,85

2.16.3.7. 96559 SUPORTE PARA DUTO EM CHAPA GALVANIZADA BITOLA 28, EM PERFILADO COM COMPRIMENTO DE 35 CM FIXADO EM LAJE, POR METRO DE DUTO FIXADO. AF_09/2023 (M2)

Material	FORTE	UNID	COEFICIENTE	PREÇO UNITARIO	TOTAL	
00011267	ARRUELA LISA, RECONDA, DE LATAO POLIDO, DIAMETRO NOMINAL 5/8", DIAMETRO EXTERNO = 34 MM, DIAMETRO DO FURO = 17 MM, ESPESSURA = 2,5" MM	SINAPI	UN	7,00000000	R\$ 1,20	R\$ 8,40
00011976	CHUMBADOR, DIAMETRO 1/4" COM PARAFUSO 1/4" X 40 MM	SINAPI	UN	2,22220000	R\$ 1,27	R\$ 2,82
00039029	PERFILADO PERFURADO DUPLO 38 X 76 MM, CHAPA 22	SINAPI	M	0,38890000	R\$ 14,63	R\$ 5,69
00039997	PORCA ZINCADA, SEXTAVADA, DIAMETRO 1/4"	SINAPI	UN	7,00000000	R\$ 0,32	R\$ 2,24
00039996	VERGALHAO ZINCADO ROSCA TOTAL, 1/4" (6,3 MM)	SINAPI	M	1,11110000	R\$ 3,27	R\$ 3,63
					TOTAL Material:	R\$ 22,78
Mão de Obra com Encargos Complementares	FORTE	UNID	COEFICIENTE	PREÇO UNITARIO	TOTAL	
88243	AJUDANTE ESPECIALIZADO COM ENCARGOS COMPLEMENTARES	SINAPI	H	0,07360000	R\$ 21,28	R\$ 1,57
100308	MECÂNICO DE REFRIGERAÇÃO COM ENCARGOS COMPLEMENTARES	SINAPI	H	0,32520000	R\$ 27,74	R\$ 9,02
					TOTAL Mão de Obra com Encargos Complementares:	R\$ 10,59
					VALOR:	R\$ 33,37
					VALOR ENCARGOS*:	INCLUSO
					VALOR BDI (22.88%):	R\$ 7,64
					VALOR COM BDI:	R\$ 41,01

2.16.3.8. 112180 Duto flexível de alumínio Ø 100mm (m)

Material	FORTE	UNID	COEFICIENTE	PREÇO UNITARIO	TOTAL	
112180	Duto flexível de alumínio Ø 100mm	ORSE	m	1,00000000	R\$ 18,17	R\$ 18,17
					TOTAL Material:	R\$ 18,17
					VALOR:	R\$ 18,17
					VALOR ENCARGOS*:	INCLUSO
					VALOR BDI (22.88%):	R\$ 4,16
					VALOR COM BDI:	R\$ 22,33

2.16.3.9. 107183 Duto flexível de alumínio Ø 180mm - 7", isolado com lã de vidro de 1" (m)

Material	FORTE	UNID	COEFICIENTE	PREÇO UNITARIO	TOTAL

107183	Duto flexível de alumínio Ø 160mm - 7', isolado com: lã de vidro de 1"	ORSE	m	1,00000000	R\$ 45,29	R\$ 45,29
TOTAL Material:						R\$ 45,29
VALOR:						R\$ 45,29
VALOR ENCARGOS*:						INCLUSO
VALOR BDI (22,88%):						R\$ 10,36
VALOR COM BDI:						R\$ 55,65

2.16.3.10. 103292 TUBO EM COBRE FLEXÍVEL, DN 5/8", COM ISOLAMENTO, INSTALADO EM FORRO, PARA RAMAL DE ALIMENTAÇÃO DE AR CONDICIONADO, INCLUSO FIXADOR AF_11/2021 (M)

Material	DESCRIÇÃO	FONTE	UNID	COEFICIENTE	PREÇO UNITÁRIO	TOTAL
91166	FIXAÇÃO DE TUBOS HORIZONTAIS DE PEX OU MULTICAMADAS, DIÂMETROS IGUAIS OU INFERIORES A 40 MM, COM ABRAÇADEIRA PLÁSTICA FIXADA EM LAJE. AF_09/2023_PE	SINAPI	M	1,00000000	R\$ 3,63	R\$ 3,63
97334	TUBO EM COBRE FLEXÍVEL, DN 5/8", COM ISOLAMENTO, INSTALADO EM RAMAL DE ALIMENTAÇÃO DE AR CONDICIONADO COM CONDENSADORA CENTRAL FORNECIMENTO E INSTALAÇÃO. AF_12/2015	SINAPI	M	1,00000000	R\$ 50,01	R\$ 50,01
TOTAL Serviço:						R\$ 53,64
VALOR:						R\$ 53,64
VALOR ENCARGOS*:						INCLUSO
VALOR BDI (22,88%):						R\$ 12,27
VALOR COM BDI:						R\$ 65,91

2.16.4.1. 10340 CABO COBRE NU 6MM2 (M)

Material	DESCRIÇÃO	FONTE	UNID	COEFICIENTE	PREÇO UNITÁRIO	TOTAL
10340	CABO COBRE NU 6MM2	SEINFRA	M	1,00000000	R\$ 5,77	R\$ 5,77
TOTAL Material:						R\$ 5,77
VALOR:						R\$ 5,77
VALOR ENCARGOS*:						INCLUSO
VALOR BDI (15,28%):						R\$ 0,88
VALOR COM BDI:						R\$ 6,65

2.16.4.2. 10824 COMPONENTES ESTRUTURAIS DE AÇO (KG)

Material	DESCRIÇÃO	FONTE	UNID	COEFICIENTE	PREÇO UNITÁRIO	TOTAL
10824	COMPONENTES ESTRUTURAIS DE AÇO	SEINFRA	KG	1,00000000	R\$ 7,26	R\$ 7,26
TOTAL Material:						R\$ 7,26
VALOR:						R\$ 7,26
VALOR ENCARGOS*:						INCLUSO
VALOR BDI (15,28%):						R\$ 1,11
VALOR COM BDI:						R\$ 8,37

2.16.4.3. 56701 MÓDULO FOTOVOLTAICO (PAINEL) POLICRISTALINO - 270 W - TENSÃO MÁX. 1000 VCC - EFICIÊNCIA MÍN. 15 % (Un)

Material	DESCRIÇÃO	FONTE	UNID	COEFICIENTE	PREÇO UNITÁRIO	TOTAL
56701	MÓDULO FOTOVOLTAICO (PAINEL) POLICRISTALINO - 270 W - TENSÃO MÁX. 1000 VCC - EFICIÊNCIA MÍN. 15 %	SIURB	Un	1,00000000	R\$ 668,73	R\$ 668,73
TOTAL Material:						R\$ 668,73
VALOR:						R\$ 668,73
VALOR ENCARGOS*:						INCLUSO
VALOR BDI (15,28%):						R\$ 102,18
VALOR COM BDI:						R\$ 770,91

2.16.4.4. 54582 DPS - DISPOSITIVO DE PROTEÇÃO CONTRA SURTOS - 45KA - 1000 VOLTS - CORRENTE CONTÍNUA - CLASSE II - P/ SISTEMA FOTOVOLTAICO (Un)

Material	DESCRIÇÃO	FONTE	UNID	COEFICIENTE	PREÇO UNITÁRIO	TOTAL
54582	DPS - DISPOSITIVO DE PROTEÇÃO CONTRA SURTOS - 45KA - 1000 VOLTS - CORRENTE CONTÍNUA - CLASSE II - P/ SISTEMA FOTOVOLTAICO	SIURB	Un	1,00000000	R\$ 197,90	R\$ 197,90
TOTAL Material:						R\$ 197,90
VALOR:						R\$ 197,90
VALOR ENCARGOS*:						INCLUSO
VALOR BDI (15,28%):						R\$ 30,24
VALOR COM BDI:						R\$ 228,14

2.16.4.5. 56601 INVERSOR FOTOVOLTAICO SAÍDA TRIFÁSICA - 15 KW - ENTRADA ATÉ 1000 VCC - EFICIÊNCIA MÍNIMA 95 % (Un)

Material	DESCRIÇÃO	FONTE	UNID	COEFICIENTE	PREÇO UNITÁRIO	TOTAL
56601	INVERSOR FOTOVOLTAICO SAÍDA TRIFÁSICA - 15 KW - ENTRADA ATÉ 1000 VCC - EFICIÊNCIA MÍNIMA 95 %	SIURB	Un	1,00000000	R\$ 16.260,78	R\$ 16.260,78
TOTAL Material:						R\$ 16.260,78
VALOR:						R\$ 16.260,78
VALOR ENCARGOS*:						INCLUSO
VALOR BDI (15,28%):						R\$ 2.484,65

VALOR COM BDI: R\$ 18.745,43

2.16.4.6. 88247 AUXILIAR DE ELETRICISTA COM ENCARGOS COMPLEMENTARES (H)

Encargos Complementares		FONTE	UNID	COEFICIENTE	PREÇO UNITÁRIO	TOTAL
00037370	ALIMENTAÇÃO - HORISTA (COLETADO CAIXA - ENCARGOS COMPLEMENTARES)	SINAPI	H	1,00000000	R\$ 3,37	R\$ 3,37
00043484	EPI - FAMILIA ELETRICISTA - HORISTA (ENCARGOS COMPLEMENTARES - COLETADO CAIXA)	SINAPI	H	1,00000000	R\$ 1,19	R\$ 1,19
00037372	EXAMES - HORISTA (COLETADO CAIXA - ENCARGOS COMPLEMENTARES)	SINAPI	H	1,00000000	R\$ 1,33	R\$ 1,33
00043460	FERRAMENTAS - FAMILIA ELETRICISTA - HORISTA (ENCARGOS COMPLEMENTARES - COLETADO CAIXA)	SINAPI	H	1,00000000	R\$ 0,85	R\$ 0,85
00037373	SEGURO - HORISTA (COLETADO CAIXA - ENCARGOS COMPLEMENTARES)	SINAPI	H	1,00000000	R\$ 0,04	R\$ 0,04
00037371	TRANSPORTE - HORISTA (COLETADO CAIXA - ENCARGOS COMPLEMENTARES)	SINAPI	H	1,00000000	R\$ 1,09	R\$ 1,09
TOTAL Encargos Complementares:						R\$ 7,87
Mão de Obra		FONTE	UNID	COEFICIENTE	PREÇO UNITÁRIO	TOTAL
00000247	AJUDANTE DE ELETRICISTA (HORISTA)	SINAPI	H	1,00000000	R\$ 14,12	R\$ 14,12
TOTAL Mão de Obra:						R\$ 14,12
Serviço		FONTE	UNID	COEFICIENTE	PREÇO UNITÁRIO	TOTAL
95316	CURSO DE CAPACITAÇÃO PARA AUXILIAR DE ELETRICISTA (ENCARGOS COMPLEMENTARES) - HORISTA	SINAPI	H	1,00000000	R\$ 0,60	R\$ 0,60
TOTAL Serviço:						R\$ 0,60
VALOR:					R\$ 22,59	
VALOR ENCARGOS*:					INCLUSO	
VALOR BDI (22,88%):					R\$ 5,17	
VALOR COM BDI:					R\$ 27,76	

2.16.4.7. 88264 ELETRICISTA COM ENCARGOS COMPLEMENTARES (H)

Encargos Complementares		FONTE	UNID	COEFICIENTE	PREÇO UNITÁRIO	TOTAL
00037370	ALIMENTAÇÃO - HORISTA (COLETADO CAIXA - ENCARGOS COMPLEMENTARES)	SINAPI	H	1,00000000	R\$ 3,37	R\$ 3,37
00043484	EPI - FAMILIA ELETRICISTA - HORISTA (ENCARGOS COMPLEMENTARES - COLETADO CAIXA)	SINAPI	H	1,00000000	R\$ 1,19	R\$ 1,19
00037372	EXAMES - HORISTA (COLETADO CAIXA - ENCARGOS COMPLEMENTARES)	SINAPI	H	1,00000000	R\$ 1,33	R\$ 1,33
00043460	FERRAMENTAS - FAMILIA ELETRICISTA - HORISTA (ENCARGOS COMPLEMENTARES - COLETADO CAIXA)	SINAPI	H	1,00000000	R\$ 0,85	R\$ 0,85
00037373	SEGURO - HORISTA (COLETADO CAIXA - ENCARGOS COMPLEMENTARES)	SINAPI	H	1,00000000	R\$ 0,04	R\$ 0,04
00037371	TRANSPORTE - HORISTA (COLETADO CAIXA - ENCARGOS COMPLEMENTARES)	SINAPI	H	1,00000000	R\$ 1,09	R\$ 1,09
TOTAL Encargos Complementares:						R\$ 7,87
Mão de Obra		FONTE	UNID	COEFICIENTE	PREÇO UNITÁRIO	TOTAL
00002436	ELETRICISTA (HORISTA)	SINAPI	H	1,00000000	R\$ 19,50	R\$ 19,50
TOTAL Mão de Obra:						R\$ 19,50
Serviço		FONTE	UNID	COEFICIENTE	PREÇO UNITÁRIO	TOTAL
95332	CURSO DE CAPACITAÇÃO PARA ELETRICISTA (ENCARGOS COMPLEMENTARES) - HORISTA	SINAPI	H	1,00000000	R\$ 0,83	R\$ 0,83
TOTAL Serviço:						R\$ 0,83
VALOR:					R\$ 28,20	
VALOR ENCARGOS*:					INCLUSO	
VALOR BDI (22,88%):					R\$ 6,45	
VALOR COM BDI:					R\$ 34,65	

2.16.4.8. 100307 MONTADOR DE ELETROELETRONICOS COM ENCARGOS COMPLEMENTARES (H)

Encargos Complementares		FONTE	UNID	COEFICIENTE	PREÇO UNITÁRIO	TOTAL
00037370	ALIMENTAÇÃO - HORISTA (COLETADO CAIXA - ENCARGOS COMPLEMENTARES)	SINAPI	H	1,00000000	R\$ 3,37	R\$ 3,37
00043484	EPI - FAMILIA ELETRICISTA - HORISTA (ENCARGOS COMPLEMENTARES - COLETADO CAIXA)	SINAPI	H	1,00000000	R\$ 1,19	R\$ 1,19
00037372	EXAMES - HORISTA (COLETADO CAIXA - ENCARGOS COMPLEMENTARES)	SINAPI	H	1,00000000	R\$ 1,33	R\$ 1,33
00043460	FERRAMENTAS - FAMILIA ELETRICISTA - HORISTA (ENCARGOS COMPLEMENTARES - COLETADO CAIXA)	SINAPI	H	1,00000000	R\$ 0,85	R\$ 0,85
00037373	SEGURO - HORISTA (COLETADO CAIXA - ENCARGOS COMPLEMENTARES)	SINAPI	H	1,00000000	R\$ 0,04	R\$ 0,04
00037371	TRANSPORTE - HORISTA (COLETADO CAIXA - ENCARGOS COMPLEMENTARES)	SINAPI	H	1,00000000	R\$ 1,09	R\$ 1,09
TOTAL Encargos Complementares:						R\$ 7,87
Mão de Obra		FONTE	UNID	COEFICIENTE	PREÇO UNITÁRIO	TOTAL
00034761	MONTADOR DE ELETROELETRONICOS (HORISTA)	SINAPI	H	1,00000000	R\$ 16,51	R\$ 16,51
TOTAL Mão de Obra:						R\$ 16,51
Serviço		FONTE	UNID	COEFICIENTE	PREÇO UNITÁRIO	TOTAL
100295	CURSO DE CAPACITAÇÃO PARA MONTADOR DE ELETROELETRONICOS (ENCARGOS COMPLEMENTARES) - HORISTA	SINAPI	H	1,00000000	R\$ 0,58	R\$ 0,58
TOTAL Serviço:						R\$ 0,58

VALOR:	R\$ 24,96
VALOR ENCARGOS*:	INCLUSO
VALOR BDI (22.88%):	R\$ 5,71
VALOR COM BDI:	R\$ 30,67

2.16.4.9. 88316 SERVENTE COM ENCARGOS COMPLEMENTARES (H)

Encargos Complementares		FORTE	UNID	COEFICIENTE	PREÇO UNITARIO	TOTAL
00037370	ALIMENTAÇÃO - HORISTA (COLETADO CAIXA - ENCARGOS COMPLEMENTARES)	SINAPI	H	1,00000000	R\$ 3,37	R\$ 3,37
00043491	EPI - FAMILIA SERVENTE - HORISTA (ENCARGOS COMPLEMENTARES - COLETADO CAIXA)	SINAPI	H	1,00000000	R\$ 1,32	R\$ 1,32
00037372	EXAMES - HORISTA (COLETADO CAIXA - ENCARGOS COMPLEMENTARES)	SINAPI	H	1,00000000	R\$ 1,33	R\$ 1,33
00043467	FERRAMENTAS - FAMILIA SERVENTE - HORISTA (ENCARGOS COMPLEMENTARES - COLETADO CAIXA)	SINAPI	H	1,00000000	R\$ 0,61	R\$ 0,61
00037373	SEGURO - HORISTA (COLETADO CAIXA - ENCARGOS COMPLEMENTARES)	SINAPI	H	1,00000000	R\$ 0,04	R\$ 0,04
00037371	TRANSPORTE - HORISTA (COLETADO CAIXA - ENCARGOS COMPLEMENTARES)	SINAPI	H	1,00000000	R\$ 1,09	R\$ 1,09
TOTAL Encargos Complementares:						R\$ 7,76

Mão de Obra		FORTE	UNID	COEFICIENTE	PREÇO UNITARIO	TOTAL
00006111	SERVENTE DE OBRAS (HORISTA)	SINAPI	H	1,00000000	R\$ 13,05	R\$ 13,05
TOTAL Mão de Obra:						R\$ 13,05

Serviço		FORTE	UNID	COEFICIENTE	PREÇO UNITARIO	TOTAL
95378	CURSO DE CAPACITAÇÃO PARA SERVENTE (ENCARGOS COMPLEMENTARES) - HORISTA	SINAPI	H	1,00000000	R\$ 0,31	R\$ 0,31
TOTAL Serviço:						R\$ 0,31

VALOR:	R\$ 21,12
VALOR ENCARGOS*:	INCLUSO
VALOR BDI (22.88%):	R\$ 4,83
VALOR COM BDI:	R\$ 25,95

2.17.1.1. 86904 LAVATÓRIO LOUÇA BRANCA SUSPENSO, 29,5 X 39CM OU EQUIVALENTE, PADRÃO POPULAR - FORNECIMENTO E INSTALAÇÃO. AF_01/2020 (UN)

Material		FORTE	UNID	COEFICIENTE	PREÇO UNITARIO	TOTAL
00010425	LAVATORIO DE LOUÇA BRANCA, SUSPENSO (SEM COLUNA) DIMENSOES *40 X 30* CM	SINAPI	UN	1,00000000	R\$ 75,54	R\$ 75,54
00004351	PARAFUSO NIQUELADO 3 1/2" COM ACABAMENTO CROMADO PARA FIXAR PEÇA SANITARIA, INCLUI PORCA CEGA, ARRUELA E BUCHA DE NYLON TAMANHO S-8	SINAPI	UN	2,00000000	R\$ 17,61	R\$ 35,22
00037329	REJUNTE EPOXI, QUALQUER COR	SINAPI	KG	0,03040000	R\$ 98,06	R\$ 2,98
TOTAL Material:						R\$ 113,74

Mão de Obra com Encargos Complementares		FORTE	UNID	COEFICIENTE	PREÇO UNITARIO	TOTAL
88267	ENCANADOR OU BOMBEIRO HIDRÁULICO COM ENCARGOS COMPLEMENTARES	SINAPI	H	0,38700000	R\$ 27,10	R\$ 10,49
88316	SERVENTE COM ENCARGOS COMPLEMENTARES	SINAPI	H	0,18860000	R\$ 21,12	R\$ 3,98
TOTAL Mão de Obra com Encargos Complementares:						R\$ 14,47

VALOR:	R\$ 128,21
VALOR ENCARGOS*:	INCLUSO
VALOR BDI (22.88%):	R\$ 29,33
VALOR COM BDI:	R\$ 157,54

2.17.1.2. 86938 CUBA DE EMBUTIR OVAL EM LOUÇA BRANCA, 35 X 50CM OU EQUIVALENTE, INCLUSO VÁLVULA E SIFÃO TIPO GARRAFA EM METAL CROMADO - FORNECIMENTO E INSTALAÇÃO. AF_01/2020 (UN)

Serviço		FORTE	UNID	COEFICIENTE	PREÇO UNITARIO	TOTAL
86901	CUBA DE EMBUTIR OVAL EM LOUÇA BRANCA, 35 X 50CM OU EQUIVALENTE - FORNECIMENTO E INSTALAÇÃO. AF_01/2020	SINAPI	UN	1,00000000	R\$ 125,27	R\$ 125,27
86881	SIFÃO DO TIPO GARRAFA EM METAL CROMADO 1 X 1.1/2" - FORNECIMENTO E INSTALAÇÃO. AF_01/2020	SINAPI	UN	1,00000000	R\$ 210,94	R\$ 210,94
86877	VÁLVULA EM METAL CROMADO 1.1/2" X 1.1/2" PARA TANQUE OU LAVATÓRIO, COM OU SEM LADRÃO - FORNECIMENTO E INSTALAÇÃO. AF_01/2020	SINAPI	UN	1,00000000	R\$ 69,45	R\$ 69,45
TOTAL Serviço:						R\$ 405,66

VALOR:	R\$ 405,66
VALOR ENCARGOS*:	INCLUSO
VALOR BDI (22.88%):	R\$ 92,82
VALOR COM BDI:	R\$ 498,48

2.17.1.3. 86920 TANQUE DE LOUÇA BRANCA COM COLUNA, 30L OU EQUIVALENTE, INCLUSO SIFÃO FLEXÍVEL EM PVC, VÁLVULA PLÁSTICA E TORNEIRA DE METAL CROMADO PADRÃO POPULAR - FORNECIMENTO E INSTALAÇÃO. AF_01/2020 (UN)

Serviço		FORTE	UNID	COEFICIENTE	PREÇO UNITARIO	TOTAL
86883	SIFÃO DO TIPO FLEXÍVEL EM PVC 1 X 1.1/2 - FORNECIMENTO E INSTALAÇÃO. AF_01/2020	SINAPI	UN	1,00000000	R\$ 10,65	R\$ 10,65
86872	TANQUE DE LOUÇA BRANCA COM COLUNA, 30L OU EQUIVALENTE - FORNECIMENTO E INSTALAÇÃO. AF_01/2020	SINAPI	UN	1,00000000	R\$ 610,78	R\$ 610,78
86913	TORNEIRA CROMADA 1/2" OU 3/4" PARA TANQUE. PADRÃO POPULAR - FORNECIMENTO E INSTALAÇÃO. AF_01/2020	SINAPI	UN	1,00000000	R\$ 39,87	R\$ 39,87

88879	VÁLVULA EM PLÁSTICO 17 PARA PIA, TANQUE OU LAVATÓRIO, COM OU SEM LADRÃO - FORNECIMENTO E INSTALAÇÃO. AF_01/2020	SINAPI	UN	1,00000000	R\$ 8,79	R\$ 8,79
						TOTAL Serviço: R\$ 670,07
						VALOR: R\$ 670,07
						VALOR ENCARGOS*: INCLUSO
						VALOR BDI (22.88%): R\$ 153,31
						VALOR COM BDI: R\$ 823,38

2.17.1.4. 95472 VASO SANITÁRIO SIFONADO CONVENCIONAL PARA PCD SEM FURO FRONTAL COM LOUÇA BRANCA SEM ASSENTO, INCLUSO CONJUNTO DE LIGAÇÃO PARA BACIA SANITÁRIA AJUSTÁVEL - FORNECIMENTO E INSTALAÇÃO. AF_01/2020 (UN)

Material	FORTE	UNID	COEFICIENTE	PREÇO UNITÁRIO	TOTAL
00006142	CONJUNTO DE LIGAÇÃO AJUSTÁVEL, PARA VASO / BACIA SANITÁRIA, EM PLÁSTICO BRANCO, COM TUBO, CANOPLA E ESPUDE	SINAPI	UN	1,00000000	R\$ 5,81
					TOTAL Material: R\$ 5,81
Serviço	FORTE	UNID	COEFICIENTE	PREÇO UNITÁRIO	TOTAL
95471	VASO SANITÁRIO SIFONADO CONVENCIONAL PARA PCD SEM FURO FRONTAL COM LOUÇA BRANCA SEM ASSENTO - FORNECIMENTO E INSTALAÇÃO. AF_01/2020	SINAPI	UN	1,00000000	R\$ 633,84
					TOTAL Serviço: R\$ 633,84
					VALOR: R\$ 639,65
					VALOR ENCARGOS*: INCLUSO
					VALOR BDI (22.88%): R\$ 146,35
					VALOR COM BDI: R\$ 786,00

2.17.1.5. 95547 SABONETEIRA PLÁSTICA TIPO DISPENSER PARA SABONETE LÍQUIDO COM RESERVATÓRIO 800 A 1500 ML, INCLUSO FIXAÇÃO. AF_01/2020 (UN)

Material	FORTE	UNID	COEFICIENTE	PREÇO UNITÁRIO	TOTAL
00011758	SABONETEIRA PLÁSTICA TIPO DISPENSER PARA SABONETE LÍQUIDO COM RESERVATÓRIO 800 A 1500 ML	SINAPI	UN	1,00000000	R\$ 40,72
					TOTAL Material: R\$ 40,72
Mão de Obra com Encargos Complementares	FORTE	UNID	COEFICIENTE	PREÇO UNITÁRIO	TOTAL
88267	ENCANADOR OU BOMBEIRO HIDRÁULICO COM ENCARGOS COMPLEMENTARES	SINAPI	H	0,31620000	R\$ 27,10
88316	SERVEnte COM ENCARGOS COMPLEMENTARES	SINAPI	H	0,08860000	R\$ 2,10
					TOTAL Mão de Obra com Encargos Complementares: R\$ 10,47
					VALOR: R\$ 51,39
					VALOR ENCARGOS*: INCLUSO
					VALOR BDI (22.88%): R\$ 11,78
					VALOR COM BDI: R\$ 63,16

2.17.1.6. 100849 ASSENTO SANITÁRIO CONVENCIONAL - FORNECIMENTO E INSTALAÇÃO. AF_01/2020 (UN)

Material	FORTE	UNID	COEFICIENTE	PREÇO UNITÁRIO	TOTAL
00000377	ASSENTO SANITÁRIO DE PLÁSTICO, TIPO CONVENCIONAL	SINAPI	UN	1,00000000	R\$ 30,72
					TOTAL Material: R\$ 30,72
Mão de Obra com Encargos Complementares	FORTE	UNID	COEFICIENTE	PREÇO UNITÁRIO	TOTAL
88267	ENCANADOR OU BOMBEIRO HIDRÁULICO COM ENCARGOS COMPLEMENTARES	SINAPI	H	0,15360000	R\$ 27,10
88316	SERVEnte COM ENCARGOS COMPLEMENTARES	SINAPI	H	0,04840000	R\$ 21,12
					TOTAL Mão de Obra com Encargos Complementares: R\$ 5,18
					VALOR: R\$ 35,90
					VALOR ENCARGOS*: INCLUSO
					VALOR BDI (22.88%): R\$ 8,21
					VALOR COM BDI: R\$ 44,11

2.17.2.1. 86889 BANCADA DE GRANITO CINZA POLIDO, DE 1,50 X 0,60 M, PARA PIA DE COZINHA - FORNECIMENTO E INSTALAÇÃO. AF_01/2020 (UN)

Material	FORTE	UNID	COEFICIENTE	PREÇO UNITÁRIO	TOTAL
00007568	BUCHA DE NYLON SEM ABA S10, COM PARAFUSO DE 6,10 X 65 MM EM AÇO ZINCADO COM ROSCA SOBERBA, CABECA CHATA E FENDA PHILLIPS	SINAPI	UN	6,00000000	R\$ 0,71
00011795	GRANITO PARA BANCADA, POLIDO, TIPO ANDORINHA/ QUARTZ/ CASTELO/ CORUMBA OU OUTROS EQUIVALENTES DA REGIÃO, E= 12,5" CM	SINAPI	M2	1,00500000	R\$ 415,40
00004823	MASSA PLÁSTICA PARA MARMORE/GRANITO	SINAPI	KG	0,52280000	R\$ 34,31
00037329	REJUNTE EPOXI, QUALQUER COR	SINAPI	KG	0,02110000	R\$ 98,06
00037591	SUPORTE MAO-FRANCA EM AÇO, ABAS IGUAIS 40 CM, CAPACIDADE MÍNIMA 70 KG, BRANCO	SINAPI	UN	2,00000000	R\$ 14,30
					TOTAL Material: R\$ 470,38
Mão de Obra com Encargos Complementares	FORTE	UNID	COEFICIENTE	PREÇO UNITÁRIO	TOTAL
88274	MARMORISTA/GRANITEIRO COM ENCARGOS COMPLEMENTARES	SINAPI	H	1,48440000	R\$ 27,27
88316	SERVEnte COM ENCARGOS COMPLEMENTARES	SINAPI	H	0,98340000	R\$ 20,77
					TOTAL Mão de Obra com Encargos Complementares: R\$ 61,82
					VALOR: R\$ 531,87

VALOR ENCARGOS%:	INCLUSO
VALOR BDI (22.88%):	R\$ 121,69
VALOR COM BDI:	R\$ 653,66

2.17.3.1. 86914 TORNEIRA CROMADA 1/2 OU 3/4 PARA TANQUE, PADRÃO MÉDIO - FORNECIMENTO E INSTALAÇÃO. AF_01/2020 (UN)

Material	FORTE	UNID	COEFICIENTE	PREÇO UNITÁRIO	TOTAL	
00003146	FITA VEDA ROSCA EM ROLOS DE 18 MM X 10 M (L X C)	SINAPI	UN	0,02100000	R\$ 2,08	R\$ 0,06
00013417	TORNEIRA METÁLICA CROMADA CANO CURTO, SEM BICO, SEM AREJADOR, DE PAREDE, PARA TANQUE E USO GERAL, 1/2" OU 3/4" (REF 1143)	SINAPI	UN	1,00000000	R\$ 64,92	R\$ 64,92
TOTAL Material:					R\$ 64,98	

Mão de Obra com Encargos Complementares	FORTE	UNID	COEFICIENTE	PREÇO UNITÁRIO	TOTAL	
88267	ENCANADOR OU BOMBEIRO HIDRÁULICO COM ENCARGOS COMPLEMENTARES	SINAPI	H	0,15250000	R\$ 27,10	R\$ 4,13
88316	SERVENTE COM ENCARGOS COMPLEMENTARES	SINAPI	H	0,04810000	R\$ 21,12	R\$ 1,02
TOTAL Mão de Obra com Encargos Complementares:					R\$ 5,15	

VALOR:	R\$ 70,13
VALOR ENCARGOS%:	INCLUSO
VALOR BDI (22.88%):	R\$ 16,05
VALOR COM BDI:	R\$ 86,18

2.17.3.2. 100853 TORNEIRA CROMADA DE MESA PARA LAVATORIO, TIPO MONOCOMANDO. AF_01/2020 (UN)

Material	FORTE	UNID	COEFICIENTE	PREÇO UNITÁRIO	TOTAL	
00003146	FITA VEDA ROSCA EM ROLOS DE 18 MM X 10 M (L X C)	SINAPI	UN	0,04200000	R\$ 3,08	R\$ 0,13
00044045	TORNEIRA DE MESA PARA LAVATORIO, METÁLICA CROMADA, COM MISTURADOR MONOCOMANDO, BICA BAIXA (REF 2875)	SINAPI	UN	1,00000000	R\$ 228,80	R\$ 228,80
TOTAL Material:					R\$ 228,73	

Mão de Obra com Encargos Complementares	FORTE	UNID	COEFICIENTE	PREÇO UNITÁRIO	TOTAL	
88267	ENCANADOR OU BOMBEIRO HIDRÁULICO COM ENCARGOS COMPLEMENTARES	SINAPI	H	0,46300000	R\$ 27,10	R\$ 12,55
88316	SERVENTE COM ENCARGOS COMPLEMENTARES	SINAPI	H	0,14590000	R\$ 21,12	R\$ 3,08
TOTAL Mão de Obra com Encargos Complementares:					R\$ 15,63	

VALOR:	R\$ 244,36
VALOR ENCARGOS%:	INCLUSO
VALOR BDI (22.88%):	R\$ 55,91
VALOR COM BDI:	R\$ 300,27

2.17.3.3. 86909 TORNEIRA CROMADA TUBO MÓVEL, DE MESA, 1/2 OU 3/4, PARA PIA DE COZINHA, PADRÃO ALTO - FORNECIMENTO E INSTALAÇÃO. AF_01/2020 (UN)

Material	FORTE	UNID	COEFICIENTE	PREÇO UNITÁRIO	TOTAL	
00003146	FITA VEDA ROSCA EM ROLOS DE 18 MM X 10 M (L X C)	SINAPI	UN	0,02100000	R\$ 3,08	R\$ 0,06
00011772	TORNEIRA METÁLICA CROMADA, DE MESA/BANCADA, PARA COZINHA, BICA MÓVEL, COM AREJADOR, 1/2" OU 3/4" (REF 1167 / 1168)	SINAPI	UN	1,00000000	R\$ 86,59	R\$ 86,59
TOTAL Material:					R\$ 86,85	

Mão de Obra com Encargos Complementares	FORTE	UNID	COEFICIENTE	PREÇO UNITÁRIO	TOTAL	
88267	ENCANADOR OU BOMBEIRO HIDRÁULICO COM ENCARGOS COMPLEMENTARES	SINAPI	H	0,16670000	R\$ 27,10	R\$ 4,52
88316	SERVENTE COM ENCARGOS COMPLEMENTARES	SINAPI	H	0,05250000	R\$ 21,12	R\$ 1,11
TOTAL Mão de Obra com Encargos Complementares:					R\$ 5,63	

VALOR:	R\$ 92,28
VALOR ENCARGOS%:	INCLUSO
VALOR BDI (22.88%):	R\$ 21,11
VALOR COM BDI:	R\$ 113,39

2.17.3.4. 89353 REGISTRO DE GAVETA BRUTO, LATÃO, ROSCÁVEL, 3/4" - FORNECIMENTO E INSTALAÇÃO. AF_08/2021 (UN)

Material	FORTE	UNID	COEFICIENTE	PREÇO UNITÁRIO	TOTAL	
00003148	FITA VEDA ROSCA EM ROLOS DE 18 MM X 50 M (L X C)	SINAPI	UN	0,01060000	R\$ 11,35	R\$ 0,12
00005016	REGISTRO GAVETA BRUTO EM LATÃO FORJADO, BITOLA 3/4" (REF 1509)	SINAPI	UN	1,00000000	R\$ 26,50	R\$ 26,50
TOTAL Material:					R\$ 26,62	

Mão de Obra com Encargos Complementares	FORTE	UNID	COEFICIENTE	PREÇO UNITÁRIO	TOTAL	
88248	AUXILIAR DE ENCANADOR OU BOMBEIRO HIDRÁULICO COM ENCARGOS COMPLEMENTARES	SINAPI	H	0,11020000	R\$ 21,61	R\$ 2,38
88267	ENCANADOR OU BOMBEIRO HIDRÁULICO COM ENCARGOS COMPLEMENTARES	SINAPI	H	0,11020000	R\$ 27,10	R\$ 2,99
TOTAL Mão de Obra com Encargos Complementares:					R\$ 5,37	

VALOR:	R\$ 31,99
VALOR ENCARGOS%:	INCLUSO
VALOR BDI (22.88%):	R\$ 7,32
VALOR COM BDI:	R\$ 39,31

2.17.3.5. 94495 REGISTRO DE GAVETA BRUTO, LATÃO, ROSCÁVEL, 1" - FORNECIMENTO E INSTALAÇÃO. AF_08/2021 (UN)

Material	FORTE	UNID	COEFICIENTE	PREÇO UNITÁRIO	TOTAL
00003148	FITA VEDA ROSCA EM ROLOS DE 18 MM X 50 M (L X C)	SINAPI	UN	0,01320000	R\$ 0,15
00006019	REGISTRO GAVETA BRUTO EM LATÃO FORJADO, BITOLA 1" (REF 1509)	SINAPI	UN	1,00000000	R\$ 71,84
TOTAL Material:					R\$ 71,99
Mão de Obra com Encargos Complementares					
Material	FORTE	UNID	COEFICIENTE	PREÇO UNITÁRIO	TOTAL
88248	AUXILIAR DE ENCANADOR OU BOMBEIRO HIDRÁULICO COM ENCARGOS COMPLEMENTARES	SINAPI	H	0,14850000	R\$ 3,21
88267	ENCANADOR OU BOMBEIRO HIDRÁULICO COM ENCARGOS COMPLEMENTARES	SINAPI	H	0,14850000	R\$ 4,02
TOTAL Mão de Obra com Encargos Complementares:					R\$ 7,23
VALOR:					R\$ 49,22
VALOR ENCARGOS*:					INCLUSO
VALOR BDI (22,88%):					R\$ 11,26
VALOR COM BDI:					R\$ 60,48

2.17.3.6. 94497 REGISTRO DE GAVETA BRUTO, LATÃO, ROSCÁVEL, 1 1/2" - FORNECIMENTO E INSTALAÇÃO. AF_08/2021 (UN)

Material	FORTE	UNID	COEFICIENTE	PREÇO UNITÁRIO	TOTAL
00003148	FITA VEDA ROSCA EM ROLOS DE 18 MM X 50 M (L X C)	SINAPI	UN	0,01920000	R\$ 0,22
00006010	REGISTRO GAVETA BRUTO EM LATÃO FORJADO, BITOLA 1 1/2" (REF 1509)	SINAPI	UN	1,00000000	R\$ 71,98
TOTAL Material:					R\$ 72,20
Mão de Obra com Encargos Complementares					
Material	FORTE	UNID	COEFICIENTE	PREÇO UNITÁRIO	TOTAL
88248	AUXILIAR DE ENCANADOR OU BOMBEIRO HIDRÁULICO COM ENCARGOS COMPLEMENTARES	SINAPI	H	0,26330000	R\$ 5,69
88267	ENCANADOR OU BOMBEIRO HIDRÁULICO COM ENCARGOS COMPLEMENTARES	SINAPI	H	0,26330000	R\$ 7,14
TOTAL Mão de Obra com Encargos Complementares:					R\$ 12,83
VALOR:					R\$ 85,03
VALOR ENCARGOS*:					INCLUSO
VALOR BDI (22,88%):					R\$ 19,45
VALOR COM BDI:					R\$ 104,48

2.17.3.7. 89987 REGISTRO DE GAVETA BRUTO, LATÃO, ROSCÁVEL, 3/4", COM ACABAMENTO E CANOPLA CROMADOS - FORNECIMENTO E INSTALAÇÃO. AF_08/2021 (UN)

Material	FORTE	UNID	COEFICIENTE	PREÇO UNITÁRIO	TOTAL
00003148	FITA VEDA ROSCA EM ROLOS DE 18 MM X 50 M (L X C)	SINAPI	UN	0,01060000	R\$ 0,12
00006005	REGISTRO GAVETA COM ACABAMENTO E CANOPLA CROMADOS, SIMPLES, BITOLA 3/4" (REF 1509)	SINAPI	UN	1,00000000	R\$ 64,66
TOTAL Material:					R\$ 64,78
Mão de Obra com Encargos Complementares					
Material	FORTE	UNID	COEFICIENTE	PREÇO UNITÁRIO	TOTAL
88248	AUXILIAR DE ENCANADOR OU BOMBEIRO HIDRÁULICO COM ENCARGOS COMPLEMENTARES	SINAPI	H	0,22120000	R\$ 4,78
88267	ENCANADOR OU BOMBEIRO HIDRÁULICO COM ENCARGOS COMPLEMENTARES	SINAPI	H	0,22120000	R\$ 5,99
TOTAL Mão de Obra com Encargos Complementares:					R\$ 10,77
VALOR:					R\$ 75,55
VALOR ENCARGOS*:					INCLUSO
VALOR BDI (22,88%):					R\$ 17,29
VALOR COM BDI:					R\$ 92,84

2.17.3.8. 90371 REGISTRO DE ESFERA, PVC, ROSCÁVEL, COM VOLANTE, 3/4" - FORNECIMENTO E INSTALAÇÃO. AF_08/2021 (UN)

Material	FORTE	UNID	COEFICIENTE	PREÇO UNITÁRIO	TOTAL
00003148	FITA VEDA ROSCA EM ROLOS DE 18 MM X 50 M (L X C)	SINAPI	UN	0,01060000	R\$ 0,12
00006032	REGISTRO DE ESFERA, PVC, COM VOLANTE, VS, ROSCAVEL, DN 3/4", COM CORPO DIVIDIDO	SINAPI	UN	1,00000000	R\$ 14,82
TOTAL Material:					R\$ 14,94
Mão de Obra com Encargos Complementares					
Material	FORTE	UNID	COEFICIENTE	PREÇO UNITÁRIO	TOTAL
88248	AUXILIAR DE ENCANADOR OU BOMBEIRO HIDRÁULICO COM ENCARGOS COMPLEMENTARES	SINAPI	H	0,11020000	R\$ 2,38
88267	ENCANADOR OU BOMBEIRO HIDRÁULICO COM ENCARGOS COMPLEMENTARES	SINAPI	H	0,11020000	R\$ 2,99
TOTAL Mão de Obra com Encargos Complementares:					R\$ 5,37
VALOR:					R\$ 20,31
VALOR ENCARGOS*:					INCLUSO
VALOR BDI (22,88%):					R\$ 4,65
VALOR COM BDI:					R\$ 24,96

2.17.3.9. 89985 REGISTRO DE PRESSÃO BRUTO, LATÃO, ROSCÁVEL, 3/4", COM ACABAMENTO E CANOPLA CROMADOS - FORNECIMENTO E INSTALAÇÃO. AF_08/2021 (UN)

Material	FORTE	UNID	COEFICIENTE	PREÇO UNITÁRIO	TOTAL
00003148	FITA VEDA ROSCA EM ROLOS DE 18 MM X 50 M (L X C)	SINAPI	UN	0,01060000	R\$ 0,12

00006024	REGISTRO PRESSAO COM ACABAMENTO E CANOPLA CROMADA, SIMPLES, BITOLA 3/4" (REF 1418)	SINAPI	UN	1,00000000	R\$ 60,98	R\$ 60,98
Mão de Obra com Encargos Complementares						TOTAL Material: R\$ 81,10
88248	AUXILIAR DE ENCANADOR OU BOMBEIRO HIDRÁULICO COM ENCARGOS COMPLEMENTARES	SINAPI	H	0,22120000	R\$ 11,89	R\$ 4,78
88267	ENCANADOR OU BOMBEIRO HIDRÁULICO COM ENCARGOS COMPLEMENTARES	SINAPI	H	0,22120000	R\$ 27,10	R\$ 5,99
TOTAL Mão de Obra com Encargos Complementares:						R\$ 10,77
VALOR:						R\$ 71,87
VALOR ENCARGOS*:						INCLUSO
VALOR BDI (22,88%):						R\$ 16,44
VALOR COM BDI:						R\$ 88,31

2.17.4.1. 86936 CUBA DE EMBUTIR DE AÇO INOXIDÁVEL MÉDIA, INCLUSO VÁLVULA TIPO AMERICANA E SIFÃO TIPO GARRAFA EM METAL CROMADO - FORNECIMENTO E INSTALAÇÃO. AF_01/2020 (UN)

Serviço	FORTE	UNID	COEFICIENTE	PREÇO UNITÁRIO	TOTAL	
86900	CUBA DE EMBUTIR RETANGULAR DE AÇO INOXIDÁVEL, 46 X 30 X 12 CM - FORNECIMENTO E INSTALAÇÃO. AF_01/2020	SINAPI	UN	1,00000000	R\$ 149,22	R\$ 149,22
86881	SIFÃO DO TIPO GARRAFA EM METAL CROMADO 1 X 1.1/2" - FORNECIMENTO E INSTALAÇÃO. AF_01/2020	SINAPI	UN	1,00000000	R\$ 210,94	R\$ 210,94
86878	VÁLVULA EM METAL CROMADO TIPO AMERICANA 3.1/2" X 1.1/2" PARA PIA - FORNECIMENTO E INSTALAÇÃO. AF_01/2020	SINAPI	UN	1,00000000	R\$ 74,88	R\$ 74,88
TOTAL Serviço:						R\$ 435,04
VALOR:						R\$ 435,04
VALOR ENCARGOS*:						INCLUSO
VALOR BDI (22,88%):						R\$ 99,54
VALOR COM BDI:						R\$ 534,58

2.17.4.2. 86900 CUBA DE EMBUTIR RETANGULAR DE AÇO INOXIDÁVEL, 46 X 30 X 12 CM - FORNECIMENTO E INSTALAÇÃO. AF_01/2020 (UN)

Material	FORTE	UNID	COEFICIENTE	PREÇO UNITÁRIO	TOTAL	
00001743	CUBA AÇO INOX (AISI 304) DE EMBUTIR COM VALVULA 3 1/2", DE "46 X 30 X 12" CM	SINAPI	UN	1,00000000	R\$ 122,82	R\$ 122,82
00004823	MASSA PLÁSTICA PARA MARMORE/GRANITO	SINAPI	KG	0,29740000	R\$ 34,31	R\$ 10,20
TOTAL Material:						R\$ 133,02
Mão de Obra com Encargos Complementares						
88274	MARMORISTA/GRANITEIRO COM ENCARGOS COMPLEMENTARES	SINAPI	H	0,47740000	R\$ 27,27	R\$ 13,02
88316	SERVENTE COM ENCARGOS COMPLEMENTARES	SINAPI	H	0,15040000	R\$ 21,12	R\$ 3,18
TOTAL Mão de Obra com Encargos Complementares:						R\$ 16,20
VALOR:						R\$ 149,22
VALOR ENCARGOS*:						INCLUSO
VALOR BDI (22,88%):						R\$ 34,14
VALOR COM BDI:						R\$ 183,36

2.17.4.3. 86881 SIFÃO DO TIPO GARRAFA EM METAL CROMADO 1 X 1.1/2" - FORNECIMENTO E INSTALAÇÃO. AF_01/2020 (UN)

Material	FORTE	UNID	COEFICIENTE	PREÇO UNITÁRIO	TOTAL	
00003146	FITA VEDA ROSCA EM ROLOS DE 18 MM X 10 M (L X C)	SINAPI	UN	0,03320000	R\$ 3,08	R\$ 0,10
00006136	SIFAO EM METAL CROMADO PARA PIA OU LAVATORIO, 1 X 1.1/2"	SINAPI	UN	1,00000000	R\$ 201,61	R\$ 201,61
TOTAL Material:						R\$ 201,71
Mão de Obra com Encargos Complementares						
88267	ENCANADOR OU BOMBEIRO HIDRÁULICO COM ENCARGOS COMPLEMENTARES	SINAPI	H	0,27340000	R\$ 27,10	R\$ 7,41
88316	SERVENTE COM ENCARGOS COMPLEMENTARES	SINAPI	H	0,08620000	R\$ 21,12	R\$ 1,82
TOTAL Mão de Obra com Encargos Complementares:						R\$ 9,23
VALOR:						R\$ 210,94
VALOR ENCARGOS*:						INCLUSO
VALOR BDI (22,88%):						R\$ 48,26
VALOR COM BDI:						R\$ 259,20

2.17.4.4. 100866 BARRA DE APOIO RETA, EM AÇO INOX POLIDO, COMPRIMENTO 60CM, FIXADA NA PAREDE - FORNECIMENTO E INSTALAÇÃO. AF_01/2020 (UN)

Material	FORTE	UNID	COEFICIENTE	PREÇO UNITÁRIO	TOTAL	
00036204	BARRA DE APOIO RETA, EM AÇO INOX POLIDO, COMPRIMENTO 60CM, DIAMETRO MINIMO 3 CM	SINAPI	UN	1,00000000	R\$ 171,91	R\$ 171,91
00004351	PARAFUSO NIQUELADO 3 1/2" COM ACABAMENTO CROMADO PARA FIXAR PEÇA SANITARIA, INCLUI PORCA CEGA, ARRUELA E BUCHA DE NYLON TAMANHO S-8	SINAPI	UN	6,00000000	R\$ 17,61	R\$ 105,66
TOTAL Material:						R\$ 277,57
Mão de Obra com Encargos Complementares						
88267	ENCANADOR OU BOMBEIRO HIDRÁULICO COM ENCARGOS COMPLEMENTARES	SINAPI	H	0,94850000	R\$ 27,10	R\$ 25,70
88316	SERVENTE COM ENCARGOS COMPLEMENTARES	SINAPI	H	0,29880000	R\$ 21,12	R\$ 6,31
TOTAL Mão de Obra com Encargos Complementares:						R\$ 32,01

VALOR:	R\$ 309,58
VALOR ENCARGOS*:	INCLUSO
VALOR BDI (22,88%):	R\$ 70,83
VALOR COM BDI:	R\$ 380,41

2.17.4.5. 100868 BARRA DE APOIO RETA, EM ACO INOX POLIDO, COMPRIMENTO 80 CM, FIXADA NA PAREDE - FORNECIMENTO E INSTALAÇÃO. AF_01/2020 (UN)

Material	FORTE	UNID	COEFICIENTE	PREÇO UNITÁRIO	TOTAL	
00036081	BARRA DE APOIO RETA, EM ACO INOX POLIDO, COMPRIMENTO 80CM, DIAMETRO MINIMO 3 CM	SINAPI	UN	1,00000000	R\$ 203,57	R\$ 203,57
00004351	PARAFUSO NIQUELADO 3 1/2" COM ACABAMENTO CROMADO PARA FIXAR PEÇA SANITARIA, INCLUI PORCA CEGA, ARRUELA E BUCHA DE NYLON TAMANHO S-8	SINAPI	UN	6,00000000	R\$ 17,81	R\$ 105,66
TOTAL Material:					R\$ 309,23	

Mão de Obra com Encargos Complementares	FORTE	UNID	COEFICIENTE	PREÇO UNITÁRIO	TOTAL	
88267	ENCANADOR OU BOMBEIRO HIDRÁULICO COM ENCARGOS COMPLEMENTARES	SINAPI	H	0,94850000	R\$ 27,10	R\$ 25,70
88316	SERVENTE COM ENCARGOS COMPLEMENTARES	SINAPI	H	0,29880000	R\$ 21,12	R\$ 6,31
TOTAL Mão de Obra com Encargos Complementares:					R\$ 32,01	

VALOR:	R\$ 341,24
VALOR ENCARGOS*:	INCLUSO
VALOR BDI (22,88%):	R\$ 78,08
VALOR COM BDI:	R\$ 419,32

2.17.4.6. 100865 BARRA DE APOIO LATERAL ARTICULADA, COM TRAVA, EM ACO INOX POLIDO, FIXADA NA PAREDE - FORNECIMENTO E INSTALAÇÃO. AF_01/2020 (UN)

Material	FORTE	UNID	COEFICIENTE	PREÇO UNITÁRIO	TOTAL	
00036210	BARRA DE APOIO LATERAL ARTICULADA, COM TRAVA, EM ACO INOX POLIDO, 70 CM, DIAMETRO MINIMO 3 CM	SINAPI	UN	1,00000000	R\$ 484,86	R\$ 484,86
00004351	PARAFUSO NIQUELADO 3 1/2" COM ACABAMENTO CROMADO PARA FIXAR PEÇA SANITARIA, INCLUI PORCA CEGA, ARRUELA E BUCHA DE NYLON TAMANHO S-8	SINAPI	UN	4,00000000	R\$ 17,61	R\$ 70,44
TOTAL Material:					R\$ 555,30	

Mão de Obra com Encargos Complementares	FORTE	UNID	COEFICIENTE	PREÇO UNITÁRIO	TOTAL	
88267	ENCANADOR OU BOMBEIRO HIDRÁULICO COM ENCARGOS COMPLEMENTARES	SINAPI	H	0,83230000	R\$ 27,10	R\$ 17,14
88316	SERVENTE COM ENCARGOS COMPLEMENTARES	SINAPI	H	0,19920000	R\$ 21,12	R\$ 4,21
TOTAL Mão de Obra com Encargos Complementares:					R\$ 21,35	

VALOR:	R\$ 576,65
VALOR ENCARGOS*:	INCLUSO
VALOR BDI (22,88%):	R\$ 131,94
VALOR COM BDI:	R\$ 708,59

2.17.4.7. 102609 CAIXA D'ÁGUA EM POLIETILENO, 2000 LITROS - FORNECIMENTO E INSTALAÇÃO. AF_06/2021 (UN)

Material	FORTE	UNID	COEFICIENTE	PREÇO UNITÁRIO	TOTAL	
00034640	CAIXA D'AGUA / RESERVATORIO EM POLIETILENO, 2000 LITROS, COM TAMPA	SINAPI	UN	1,00000000	R\$ 965,24	R\$ 965,24
TOTAL Material:					R\$ 965,24	

Mão de Obra com Encargos Complementares	FORTE	UNID	COEFICIENTE	PREÇO UNITÁRIO	TOTAL	
88248	AUXILIAR DE ENCANADOR OU BOMBEIRO HIDRÁULICO COM ENCARGOS COMPLEMENTARES	SINAPI	H	0,26860000	R\$ 21,61	R\$ 5,80
88267	ENCANADOR OU BOMBEIRO HIDRÁULICO COM ENCARGOS COMPLEMENTARES	SINAPI	H	0,26860000	R\$ 27,10	R\$ 7,28
TOTAL Mão de Obra com Encargos Complementares:					R\$ 13,08	

VALOR:	R\$ 978,32
VALOR ENCARGOS*:	INCLUSO
VALOR BDI (22,88%):	R\$ 223,84
VALOR COM BDI:	R\$ 1.202,16

2.17.4.8. 100860 CHUVEIRO ELÉTRICO COMUM CORPO PLÁSTICO, TIPO DUCHA FORNECIMENTO E INSTALAÇÃO. AF_01/2020 (UN)

Material	FORTE	UNID	COEFICIENTE	PREÇO UNITÁRIO	TOTAL	
00001368	CHUVEIRO COMUM EM PLASTICO BRANCO, COM CANO, 3 TEMPERATURAS, 5500 W (110/220 V)	SINAPI	UN	1,00000000	R\$ 89,21	R\$ 89,21
00003146	FITA VEDA ROSCA EM ROLOS DE 18 MM X 10 M (L X C)	SINAPI	UN	0,02100000	R\$ 3,08	R\$ 0,06
TOTAL Material:					R\$ 92,27	

Mão de Obra com Encargos Complementares	FORTE	UNID	COEFICIENTE	PREÇO UNITÁRIO	TOTAL	
88267	ENCANADOR OU BOMBEIRO HIDRÁULICO COM ENCARGOS COMPLEMENTARES	SINAPI	H	0,44870000	R\$ 27,10	R\$ 12,11
88316	SERVENTE COM ENCARGOS COMPLEMENTARES	SINAPI	H	0,14070000	R\$ 21,12	R\$ 2,97
TOTAL Mão de Obra com Encargos Complementares:					R\$ 15,08	

VALOR:	R\$ 84,35
VALOR ENCARGOS*:	INCLUSO
VALOR BDI (22,88%):	R\$ 19,30
VALOR COM BDI:	R\$ 103,85

2.18.1.1. 100905 LUMINÁRIA DUPLA TIPO CALHA, DE SOBREPOR, COM 4 LÂMPADAS TUBULARES FLUORESCENTES DE 18 W, COM REATORES DE PARTIDA RÁPIDA - FORNECIMENTO E INSTALAÇÃO. AF_02/2020 (UN)

Material	FORTE	UNID	COEFICIENTE	PREÇO UNITÁRIO	TOTAL
00003811	LUMINÁRIA DE SOBREPOR EM CHAPA DE AÇO PARA 2 LÂMPADAS FLUORESCENTES DE *18* W, ALETADA, COMPLETA (LÂMPADAS E REATOR INCLUSOS)	SINAPI	UN	2,00000000	R\$ 171,98
					TOTAL Material: R\$ 171,98
Mão de Obra com Encargos Complementares					
	FORTE	UNID	COEFICIENTE	PREÇO UNITÁRIO	TOTAL
88247	AUXILIAR DE ELETRICISTA COM ENCARGOS COMPLEMENTARES	SINAPI	H	0,34530000	R\$ 7,80
88254	ELETRICISTA COM ENCARGOS COMPLEMENTARES	SINAPI	H	0,82880000	R\$ 23,37
					TOTAL Mão de Obra com Encargos Complementares: R\$ 31,17
VALOR:					R\$ 203,13
VALOR ENCARGOS*:					INCLUSO
VALOR BDI (22,88%):					R\$ 46,48
VALOR COM BDI:					R\$ 249,61

2.18.1.2. 97585 LUMINÁRIA TIPO CALHA, DE SOBREPOR, COM 2 LÂMPADAS TUBULARES FLUORESCENTES DE 18 W, COM REATOR DE PARTIDA RÁPIDA - FORNECIMENTO E INSTALAÇÃO. AF_02/2020 (UN)

Material	FORTE	UNID	COEFICIENTE	PREÇO UNITÁRIO	TOTAL
00003811	LUMINÁRIA DE SOBREPOR EM CHAPA DE AÇO PARA 2 LÂMPADAS FLUORESCENTES DE *18* W, ALETADA, COMPLETA (LÂMPADAS E REATOR INCLUSOS)	SINAPI	UN	1,00000000	R\$ 85,98
					TOTAL Material: R\$ 85,98
Mão de Obra com Encargos Complementares					
	FORTE	UNID	COEFICIENTE	PREÇO UNITÁRIO	TOTAL
88247	AUXILIAR DE ELETRICISTA COM ENCARGOS COMPLEMENTARES	SINAPI	H	0,17270000	R\$ 3,90
88254	ELETRICISTA COM ENCARGOS COMPLEMENTARES	SINAPI	H	0,41440000	R\$ 11,69
					TOTAL Mão de Obra com Encargos Complementares: R\$ 15,59
VALOR:					R\$ 101,57
VALOR ENCARGOS*:					INCLUSO
VALOR BDI (22,88%):					R\$ 23,24
VALOR COM BDI:					R\$ 124,81

2.18.1.3. 97586 LUMINÁRIA TIPO CALHA, DE SOBREPOR, COM 2 LÂMPADAS TUBULARES FLUORESCENTES DE 36 W, COM REATOR DE PARTIDA RÁPIDA - FORNECIMENTO E INSTALAÇÃO. AF_02/2020 (UN)

Material	FORTE	UNID	COEFICIENTE	PREÇO UNITÁRIO	TOTAL
00003799	LUMINÁRIA DE SOBREPOR EM CHAPA DE AÇO PARA 2 LÂMPADAS FLUORESCENTES DE *36* W, ALETADA, COMPLETA (LÂMPADAS E REATOR INCLUSOS)	SINAPI	UN	1,00000000	R\$ 121,60
					TOTAL Material: R\$ 121,60
Mão de Obra com Encargos Complementares					
	FORTE	UNID	COEFICIENTE	PREÇO UNITÁRIO	TOTAL
88247	AUXILIAR DE ELETRICISTA COM ENCARGOS COMPLEMENTARES	SINAPI	H	0,17270000	R\$ 3,90
88254	ELETRICISTA COM ENCARGOS COMPLEMENTARES	SINAPI	H	0,41440000	R\$ 11,69
					TOTAL Mão de Obra com Encargos Complementares: R\$ 15,59
VALOR:					R\$ 137,19
VALOR ENCARGOS*:					INCLUSO
VALOR BDI (22,88%):					R\$ 31,39
VALOR COM BDI:					R\$ 168,58

2.18.2.1. 91996 TOMADA MÉDIA DE EMBUTIR (1 MÓDULO), 2P+T 10 A, INCLUINDO SUPORTE E PLACA - FORNECIMENTO E INSTALAÇÃO. AF_03/2023 (UN)

Serviço	FORTE	UNID	COEFICIENTE	PREÇO UNITÁRIO	TOTAL
91946	SUPORTE PARAFUSADO COM PLACA DE ENCAIXE 4" X 2" MÉDIO (1,30 M DO PISO) PARA PONTO ELÉTRICO - FORNECIMENTO E INSTALAÇÃO. AF_03/2023	SINAPI	UN	1,00000000	R\$ 9,79
91994	TOMADA MÉDIA DE EMBUTIR (1 MÓDULO), 2P+T 10 A, SEM SUPORTE E SEM PLACA - FORNECIMENTO E INSTALAÇÃO. AF_03/2023	SINAPI	UN	1,00000000	R\$ 21,93
					TOTAL Serviço: R\$ 31,72
VALOR:					R\$ 31,72
VALOR ENCARGOS*:					INCLUSO
VALOR BDI (22,88%):					R\$ 7,26
VALOR COM BDI:					R\$ 38,98

2.18.2.2. 91997 TOMADA MÉDIA DE EMBUTIR (1 MÓDULO), 2P+T 20 A, INCLUINDO SUPORTE E PLACA - FORNECIMENTO E INSTALAÇÃO. AF_03/2023 (UN)

Serviço	FORTE	UNID	COEFICIENTE	PREÇO UNITÁRIO	TOTAL
91946	SUPORTE PARAFUSADO COM PLACA DE ENCAIXE 4" X 2" MÉDIO (1,30 M DO PISO) PARA PONTO ELÉTRICO - FORNECIMENTO E INSTALAÇÃO. AF_03/2023	SINAPI	UN	1,00000000	R\$ 9,79
91995	TOMADA MÉDIA DE EMBUTIR (1 MÓDULO), 2P+T 20 A, SEM SUPORTE E SEM PLACA - FORNECIMENTO E INSTALAÇÃO. AF_03/2023	SINAPI	UN	1,00000000	R\$ 23,56
					TOTAL Serviço: R\$ 33,35
VALOR:					R\$ 33,35
VALOR ENCARGOS*:					INCLUSO
VALOR BDI (22,88%):					R\$ 7,63

VALOR COM BDI: R\$ 40,98

2.18.2.3. 92004 TOMADA MÉDIA DE EMBUTIR (2 MÓDULOS), 2P+T 10 A, INCLUINDO SUPORTE E PLACA - FORNECIMENTO E INSTALAÇÃO. AF_03/2023 (UN)

Serviço	FORTE	UNID	COEFICIENTE	PREÇO UNITÁRIO	TOTAL
91946 SUPORTE PARAFUSADO COM PLACA DE ENCAIXE 4" X 2" MÉDIO (1,30 M DO PISO) PARA PONTO ELÉTRICO - FORNECIMENTO E INSTALAÇÃO. AF_03/2023	SINAPI	UN	1,00000000	R\$ 9,79	R\$ 9,79
92002 TOMADA MÉDIA DE EMBUTIR (2 MÓDULOS), 2P+T 10 A, SEM SUPORTE E SEM PLACA - FORNECIMENTO E INSTALAÇÃO. AF_03/2023	SINAPI	UN	1,00000000	R\$ 40,71	R\$ 40,71
TOTAL Serviço:					R\$ 50,50
VALOR:					R\$ 50,50
VALOR ENCARGOS*:					INCLUSO
VALOR BDI (22,88%):					R\$ 11,55
VALOR COM BDI:					R\$ 62,05

2.18.2.4. 91953 INTERRUPTOR SIMPLES (1 MÓDULO), 10A/250V, INCLUINDO SUPORTE E PLACA - FORNECIMENTO E INSTALAÇÃO. AF_03/2023 (UN)

Serviço	FORTE	UNID	COEFICIENTE	PREÇO UNITÁRIO	TOTAL
91952 INTERRUPTOR SIMPLES (1 MÓDULO), 10A/250V, SEM SUPORTE E SEM PLACA - FORNECIMENTO E INSTALAÇÃO. AF_03/2023	SINAPI	UN	1,00000000	R\$ 16,90	R\$ 16,90
91946 SUPORTE PARAFUSADO COM PLACA DE ENCAIXE 4" X 2" MÉDIO (1,30 M DO PISO) PARA PONTO ELÉTRICO - FORNECIMENTO E INSTALAÇÃO. AF_03/2023	SINAPI	UN	1,00000000	R\$ 9,79	R\$ 9,79
TOTAL Serviço:					R\$ 26,69
VALOR:					R\$ 26,69
VALOR ENCARGOS*:					INCLUSO
VALOR BDI (22,88%):					R\$ 6,11
VALOR COM BDI:					R\$ 32,80

2.18.2.5. 91955 INTERRUPTOR PARALELO (1 MÓDULO), 10A/250V, INCLUINDO SUPORTE E PLACA - FORNECIMENTO E INSTALAÇÃO. AF_03/2023 (UN)

Serviço	FORTE	UNID	COEFICIENTE	PREÇO UNITÁRIO	TOTAL
91954 INTERRUPTOR PARALELO (1 MÓDULO), 10A/250V, SEM SUPORTE E SEM PLACA - FORNECIMENTO E INSTALAÇÃO. AF_03/2023	SINAPI	UN	1,00000000	R\$ 22,77	R\$ 22,77
91946 SUPORTE PARAFUSADO COM PLACA DE ENCAIXE 4" X 2" MÉDIO (1,30 M DO PISO) PARA PONTO ELÉTRICO - FORNECIMENTO E INSTALAÇÃO. AF_03/2023	SINAPI	UN	1,00000000	R\$ 9,79	R\$ 9,79
TOTAL Serviço:					R\$ 32,56
VALOR:					R\$ 32,56
VALOR ENCARGOS*:					INCLUSO
VALOR BDI (22,88%):					R\$ 7,45
VALOR COM BDI:					R\$ 40,01

2.18.2.6. 91981 INTERRUPTOR BIPOLAR (1 MÓDULO), 10A/250V, INCLUINDO SUPORTE E PLACA - FORNECIMENTO E INSTALAÇÃO. AF_03/2023 (UN)

Serviço	FORTE	UNID	COEFICIENTE	PREÇO UNITÁRIO	TOTAL
91980 INTERRUPTOR BIPOLAR (1 MÓDULO), 10A/250V, SEM SUPORTE E SEM PLACA - FORNECIMENTO E INSTALAÇÃO. AF_03/2023	SINAPI	UN	1,00000000	R\$ 33,69	R\$ 33,69
91946 SUPORTE PARAFUSADO COM PLACA DE ENCAIXE 4" X 2" MÉDIO (1,30 M DO PISO) PARA PONTO ELÉTRICO - FORNECIMENTO E INSTALAÇÃO. AF_03/2023	SINAPI	UN	1,00000000	R\$ 9,79	R\$ 9,79
TOTAL Serviço:					R\$ 43,48
VALOR:					R\$ 43,48
VALOR ENCARGOS*:					INCLUSO
VALOR BDI (22,88%):					R\$ 9,95
VALOR COM BDI:					R\$ 53,43

2.19.1.1. 88497 EMASSAMENTO COM MASSA LÁTEX, APLICAÇÃO EM PAREDE, DUAS DEMÃOS, LIXAMENTO MANUAL. AF_04/2023 (M2)

Material	FORTE	UNID	COEFICIENTE	PREÇO UNITÁRIO	TOTAL
00003767 LIXA EM FOLHA PARA PAREDE OU MADEIRA, NUMERO 120, COR VERMELHA	SINAPI	UN	0,08020000	R\$ 0,55	R\$ 0,04
00043626 MASSA CORRIDA PARA SUPERFÍCIES DE AMBIENTES INTERNOS	SINAPI	KG	1,33890000	R\$ 1,63	R\$ 2,18
TOTAL Material:					R\$ 2,22
Mão de Obra com Encargos Complementares	FORTE	UNID	COEFICIENTE	PREÇO UNITÁRIO	TOTAL
88310 PINTOR COM ENCARGOS COMPLEMENTARES	SINAPI	H	0,36100000	R\$ 29,34	R\$ 10,59
88316 SERVENTE COM ENCARGOS COMPLEMENTARES	SINAPI	H	0,12030000	R\$ 21,12	R\$ 2,54
TOTAL Mão de Obra com Encargos Complementares:					R\$ 13,13
VALOR:					R\$ 15,35
VALOR ENCARGOS*:					INCLUSO
VALOR BDI (22,88%):					R\$ 3,51
VALOR COM BDI:					R\$ 18,86

2.19.1.2. 88496 EMASSAMENTO COM MASSA LÁTEX, APLICAÇÃO EM TETO, DUAS DEMÃOS, LIXAMENTO MANUAL. AF_04/2023 (M2)

Material	FORTE	UNID	COEFICIENTE	PREÇO UNITÁRIO	TOTAL
00003767	LIXA EM FOLHA PARA PAREDE OU MADEIRA, NUMERO 120, COR VERMELHA	SINAPI	UN	R\$ 0,55	R\$ 0,04
00043626	MASSA CORRIDA PARA SUPERFÍCIES DE AMBIENTES INTERNOS	SINAPI	KG	R\$ 1,63	R\$ 2,18
TOTAL Material:					R\$ 2,22
Mão de Obra com Encargos Complementares	FORTE	UNID	COEFICIENTE	PREÇO UNITÁRIO	TOTAL
88310	PINTOR COM ENCARGOS COMPLEMENTARES	SINAPI	H	R\$ 29,34	R\$ 21,77
88316	SERVENTE COM ENCARGOS COMPLEMENTARES	SINAPI	H	R\$ 21,12	R\$ 5,22
TOTAL Mão de Obra com Encargos Complementares:					R\$ 26,99
VALOR:					R\$ 29,21
VALOR ENCARGOS*:					INCLUSO
VALOR BDI (22,88%):					R\$ 6,68
VALOR COM BDI:					R\$ 35,89

2.19.1.3. 88488 PINTURA LÁTEX ACRÍLICA PREMIUM, APLICAÇÃO MANUAL EM TETO, DUAS DEMÃOS. AF_04/2023 (M2)

Material	FORTE	UNID	COEFICIENTE	PREÇO UNITÁRIO	TOTAL
00007356	TINTA LATEX ACRÍLICA PREMIUM, COR BRANCO FOSCO	SINAPI	L	R\$ 19,38	R\$ 4,43
TOTAL Material:					R\$ 4,43
Mão de Obra com Encargos Complementares	FORTE	UNID	COEFICIENTE	PREÇO UNITÁRIO	TOTAL
88310	PINTOR COM ENCARGOS COMPLEMENTARES	SINAPI	H	R\$ 29,34	R\$ 6,66
88316	SERVENTE COM ENCARGOS COMPLEMENTARES	SINAPI	H	R\$ 21,12	R\$ 1,60
TOTAL Mão de Obra com Encargos Complementares:					R\$ 8,26
VALOR:					R\$ 12,69
VALOR ENCARGOS*:					INCLUSO
VALOR BDI (22,88%):					R\$ 2,90
VALOR COM BDI:					R\$ 15,59

2.19.1.4. 88489 PINTURA LÁTEX ACRÍLICA PREMIUM, APLICAÇÃO MANUAL EM PAREDES, DUAS DEMÃOS. AF_04/2023 (M2)

Material	FORTE	UNID	COEFICIENTE	PREÇO UNITÁRIO	TOTAL
00007356	TINTA LATEX ACRÍLICA PREMIUM, COR BRANCO FOSCO	SINAPI	L	R\$ 19,38	R\$ 4,43
TOTAL Material:					R\$ 4,43
Mão de Obra com Encargos Complementares	FORTE	UNID	COEFICIENTE	PREÇO UNITÁRIO	TOTAL
88310	PINTOR COM ENCARGOS COMPLEMENTARES	SINAPI	H	R\$ 29,34	R\$ 4,79
88316	SERVENTE COM ENCARGOS COMPLEMENTARES	SINAPI	H	R\$ 21,12	R\$ 1,15
TOTAL Mão de Obra com Encargos Complementares:					R\$ 5,94
VALOR:					R\$ 10,37
VALOR ENCARGOS*:					INCLUSO
VALOR BDI (22,88%):					R\$ 2,37
VALOR COM BDI:					R\$ 12,74

2.19.2.1. 102201 APLICAÇÃO MASSA ACRÍLICA PARA MADEIRA, PARA PINTURA COM TINTA DE ACABAMENTO (PIGMENTADA), AF_01/2021 (M2)

Material	FORTE	UNID	COEFICIENTE	PREÇO UNITÁRIO	TOTAL
00003767	LIXA EM FOLHA PARA PAREDE OU MADEIRA, NUMERO 120, COR VERMELHA	SINAPI	UN	R\$ 0,55	R\$ 0,28
00043652	MASSA PARA MADEIRA - INTERIOR E EXTERIOR	SINAPI	KG	R\$ 6,57	R\$ 2,47
TOTAL Material:					R\$ 2,75
Mão de Obra com Encargos Complementares	FORTE	UNID	COEFICIENTE	PREÇO UNITÁRIO	TOTAL
88310	PINTOR COM ENCARGOS COMPLEMENTARES	SINAPI	H	R\$ 29,34	R\$ 13,26
TOTAL Mão de Obra com Encargos Complementares:					R\$ 13,26
VALOR:					R\$ 16,01
VALOR ENCARGOS*:					INCLUSO
VALOR BDI (22,88%):					R\$ 3,66
VALOR COM BDI:					R\$ 19,67

2.19.2.2. 102219 PINTURA TINTA DE ACABAMENTO (PIGMENTADA) ESMALTE SINTÉTICO ACETINADO EM MADEIRA, 2 DEMÃOS, AF_01/2021 (M2)

Material	FORTE	UNID	COEFICIENTE	PREÇO UNITÁRIO	TOTAL
00005316	DILUENTE AGUARRAS	SINAPI	L	R\$ 16,94	R\$ 0,24
00007311	TINTA ESMALTE SINTÉTICO PREMIUM ACETINADO	SINAPI	L	R\$ 29,32	R\$ 4,11
TOTAL Material:					R\$ 4,35
Mão de Obra com Encargos Complementares	FORTE	UNID	COEFICIENTE	PREÇO UNITÁRIO	TOTAL
88310	PINTOR COM ENCARGOS COMPLEMENTARES	SINAPI	H	R\$ 29,34	R\$ 11,16
TOTAL Mão de Obra com Encargos Complementares:					R\$ 11,16
VALOR:					R\$ 15,51
VALOR ENCARGOS*:					INCLUSO
VALOR BDI (22,88%):					R\$ 3,59

VALOR COM BDI:	R\$ 19,06
----------------	-----------

2.20.1.1. 99804 LIMPEZA DE PISO CERÂMICO OU PORCELANATO UTILIZANDO DETERGENTE NEUTRO E ESCOVAÇÃO MANUAL. AF_04/2019 (M2)						
Material		FORTE	UNID	COEFICIENTE	PREÇO UNITÁRIO	TOTAL
00044329	DETERGENTE NEUTRO USO GERAL, CONCENTRADO	SINAPI	L	0,00600000	R\$ 10,48	R\$ 0,06
TOTAL Material:						R\$ 0,06
Mão de Obra com Encargos Complementares						
		FORTE	UNID	COEFICIENTE	PREÇO UNITÁRIO	TOTAL
88316	SERVENTE COM ENCARGOS COMPLEMENTARES	SINAPI	H	0,24800000	R\$ 21,12	R\$ 5,24
TOTAL Mão de Obra com Encargos Complementares:						R\$ 5,24
VALOR:						R\$ 5,30
VALOR ENCARGOS*:						INCLUSO
VALOR BDI (22,88%):						R\$ 1,21
VALOR COM BDI:						R\$ 6,51

2.20.1.2. 99807 LIMPEZA DE REVESTIMENTO CERÂMICO EM PAREDE UTILIZANDO DETERGENTE NEUTRO E ESCOVAÇÃO MANUAL. AF_04/2019 (M2)						
Material		FORTE	UNID	COEFICIENTE	PREÇO UNITÁRIO	TOTAL
00044329	DETERGENTE NEUTRO USO GERAL, CONCENTRADO	SINAPI	L	0,00600000	R\$ 10,48	R\$ 0,06
TOTAL Material:						R\$ 0,06
Mão de Obra com Encargos Complementares						
		FORTE	UNID	COEFICIENTE	PREÇO UNITÁRIO	TOTAL
88316	SERVENTE COM ENCARGOS COMPLEMENTARES	SINAPI	H	0,07300000	R\$ 21,12	R\$ 1,54
TOTAL Mão de Obra com Encargos Complementares:						R\$ 1,54
VALOR:						R\$ 1,60
VALOR ENCARGOS*:						INCLUSO
VALOR BDI (22,88%):						R\$ 0,37
VALOR COM BDI:						R\$ 1,97

2.20.2.1. 00039621 BARRA ANTIPANICO DUPLA, CEGA EM LADO OPOSTO, COR CINZA (PAR)						
Material		FORTE	UNID	COEFICIENTE	PREÇO UNITÁRIO	TOTAL
00039621	BARRA ANTIPANICO DUPLA, CEGA EM LADO OPCSTO, COR CINZA	SINAPI	PAR	1,00000000	R\$ 952,91	R\$ 952,91
TOTAL Material:						R\$ 952,91
VALOR:						R\$ 952,91
VALOR ENCARGOS*:						INCLUSO
VALOR BDI (22,88%):						R\$ 218,03
VALOR COM BDI:						R\$ 1.170,94

2.20.2.2. S11617 Brise em madeira pau d' arco, com régua cantos abaulados 10 x 2cm, protegidas duas demãos de sparlack cetol deck semi-brilho, em todas as faces, antes do assentamento (m2)						
Encargos Complementares						
		FORTE	UNID	COEFICIENTE	PREÇO UNITÁRIO	TOTAL
S10551	Encargos Complementares - Carpinteiro	ORSE	h	1,60000000	R\$ 3,69	R\$ 5,90
S10549	Encargos Complementares - Servente	ORSE	h	1,80000000	R\$ 3,80	R\$ 6,08
TOTAL Encargos Complementares:						R\$ 11,98
Material						
		FORTE	UNID	COEFICIENTE	PREÇO UNITÁRIO	TOTAL
112512	Deck em madeira - regua de pau d' arco 10 x 2 cm, cantos abaulados	ORSE	m	11,00000000	R\$ 21,94	R\$ 241,34
112513	Parafuso de metal, 1/4" x 10cm, cabeça chata e fenda	ORSE	un	10,00000000	R\$ 1,66	R\$ 16,60
101691	Parafuso metal 2 1/2" x 12 p/bucha s-10	ORSE	un	5,00000000	R\$ 0,68	R\$ 3,40
108876	Ripão massaranduba serrada 5,5cm x 3,5cm	ORSE	m	1,10000000	R\$ 17,32	R\$ 19,05
103071	Verniz SPARLACK CETOL DECK antioleante, proteção de superfícies externas de madeira, inclusive decks de piscinas e similar	ORSE	l	0,57600000	R\$ 87,42	R\$ 50,35
TOTAL Material:						R\$ 330,74
Mão de Obra						
		FORTE	UNID	COEFICIENTE	PREÇO UNITÁRIO	TOTAL
101213S	Carpinteiro de formas (horista)	ORSE	h	1,60000000	R\$ 18,21	R\$ 29,14
106111S	Servente de obras (horista)	ORSE	h	1,60000000	R\$ 12,75	R\$ 20,40
TOTAL Mão de Obra:						R\$ 49,54
VALOR:						R\$ 392,28
VALOR ENCARGOS*:						INCLUSO
VALOR BDI (22,88%):						R\$ 89,75
VALOR COM BDI:						R\$ 482,01

2.20.2.3. 100875 BANCO ARTICULADO, EM ACO INOX, PARA PCD, FIXADO NA PAREDE - FORNECIMENTO E INSTALAÇÃO. AF_01/2020 (UN)						
Material		FORTE	UNID	COEFICIENTE	PREÇO UNITÁRIO	TOTAL
00036215	BANCO ARTICULADO PARA BANHO, EM ACO INOX POLIDO, 70" CM X 45" CM	SINAPI	UN	1,00000000	R\$ 881,57	R\$ 881,57
00004351	PARAFUSO NIQUELADO 3 1/2" COM ACABAMENTO CROMADO PARA FIXAR PEÇA SANITARIA, INCLUI PORCA CEGA, ARRUELA E BUCHA DE NYLON TAMANHO S-8	SINAPI	UN	8,00000000	R\$ 17,61	R\$ 140,88
TOTAL Material:						R\$ 1.022,45
Mão de Obra com Encargos Complementares						
		FORTE	UNID	COEFICIENTE	PREÇO UNITÁRIO	TOTAL

88267	ENCANADOR OU BOMBEIRO HIDRÁULICO COM ENCARGOS COMPLEMENTARES	SINAPI	H	1,28470000	R\$ 27,10	R\$ 34,27
88316	SERVENTE COM ENCARGOS COMPLEMENTARES	SINAPI	H	0,36850000	R\$ 21,12	R\$ 8,42
TOTAL Mão de Obra com Encargos Complementares:						R\$ 42,69
VALOR:						R\$ 1.085,14
VALOR ENCARGOS*:						INCLUSO
VALOR BDI (22.88%):						R\$ 243,70
VALOR COM BDI:						R\$ 1.308,84

2.20.2.4. 103304 INSTALAÇÃO DE BANCO METÁLICO COM ENCOSTO, 1,60 M DE COMPRIMENTO, EM TUBO DE AÇO CARBONO COM PINTURA ELETROSTÁTICA, SOBRE PISO DE CONCRETO EXISTENTE. AF_11/2021 (UN)

Material	DESCRIÇÃO	FONTE	UNID	COEFICIENTE	PREÇO UNITARIO	TOTAL
00042439	BANCO COM ENCOSTO, 1,60M* DE COMPRIMENTO, EM TUBO DE AÇO CARBONO E PINTURA NO PROCESSO ELETROSTATICO - PARA ACADEMIA AO AR LIVRE / ACADEMIA DA TERCEIRA IDADE - ATI	SINAPI	UN	1,00000000	R\$ 929,80	R\$ 929,80
TOTAL Material:						R\$ 929,80

Mão de Obra com Encargos Complementares	DESCRIÇÃO	FONTE	UNID	COEFICIENTE	PREÇO UNITARIO	TOTAL
88309	PEDREIRO COM ENCARGOS COMPLEMENTARES	SINAPI	H	0,96970000	R\$ 27,85	R\$ 27,01
88316	SERVENTE COM ENCARGOS COMPLEMENTARES	SINAPI	H	0,64650000	R\$ 21,12	R\$ 13,65
TOTAL Mão de Obra com Encargos Complementares:						R\$ 40,66
VALOR:						R\$ 970,46
VALOR ENCARGOS*:						INCLUSO
VALOR BDI (22.88%):						R\$ 222,04
VALOR COM BDI:						R\$ 1.192,50

2.20.2.5. 103946 PLANTIO DE GRAMA ESMERALDA OU SÃO CARLOS OU CURITIBANA, EM PLACAS, AF_05/2022 (M2)

Material	DESCRIÇÃO	FONTE	UNID	COEFICIENTE	PREÇO UNITARIO	TOTAL
00003322	GRAMA ESMERALDA OU SAO CARLOS OU CURITIBANA, EM PLACAS, SEM PLANTIO	SINAPI	M2	1,00000000	R\$ 11,55	R\$ 11,55
TOTAL Material:						R\$ 11,55

Mão de Obra com Encargos Complementares	DESCRIÇÃO	FONTE	UNID	COEFICIENTE	PREÇO UNITARIO	TOTAL
88441	JARDINEIRO COM ENCARGOS COMPLEMENTARES	SINAPI	H	0,03910000	R\$ 21,43	R\$ 0,84
88316	SERVENTE COM ENCARGOS COMPLEMENTARES	SINAPI	H	0,15640000	R\$ 21,12	R\$ 3,30
TOTAL Mão de Obra com Encargos Complementares:						R\$ 4,14
VALOR:						R\$ 15,69
VALOR ENCARGOS*:						INCLUSO
VALOR BDI (22.88%):						R\$ 3,59
VALOR COM BDI:						R\$ 19,28

2.20.2.6. 98510 PLANTIO DE ÁRVORE ORNAMENTAL COM ALTURA DE MUDA MENOR OU IGUAL A 2,00 M. AF_05/2018 (UN)

Material	DESCRIÇÃO	FONTE	UNID	COEFICIENTE	PREÇO UNITARIO	TOTAL
00000358	MUDA DE ARVORE ORNAMENTAL, OITAVOEIRA SALSA/ANGICO/PEJACARANDA OU EQUIVALENTE DA REGIAO, H= 1,1* M	SINAPI	UN	1,00000000	R\$ 81,85	R\$ 81,85
TOTAL Material:						R\$ 81,85

Mão de Obra com Encargos Complementares	DESCRIÇÃO	FONTE	UNID	COEFICIENTE	PREÇO UNITARIO	TOTAL
88441	JARDINEIRO COM ENCARGOS COMPLEMENTARES	SINAPI	H	0,18180000	R\$ 21,43	R\$ 3,90
88316	SERVENTE COM ENCARGOS COMPLEMENTARES	SINAPI	H	0,72720000	R\$ 21,12	R\$ 15,36
TOTAL Mão de Obra com Encargos Complementares:						R\$ 19,26
VALOR:						R\$ 101,11
VALOR ENCARGOS*:						INCLUSO
VALOR BDI (22.88%):						R\$ 23,13
VALOR COM BDI:						R\$ 124,24

[Handwritten signatures and initials]

 EG & R Construções Transportes e Serviços Ltda	CRONOGRAMA FÍSICO-FINANCEIRO					
	OBRA:	CONSTRUÇÃO DE DUAS UNIDADES BÁSICAS DE SAÚDE - PORTE I	DATA:	25/06/2024	BDI:	22,60%
	DESCRIÇÃO:	CONSTRUÇÃO DE DUAS UNIDADES BÁSICAS DE SAÚDE - PORTE I	FONTE	VERSÃO	HORA	MES
	LOCAL:	BAIRRO SERRINHA E BAIRRO CENTRO, SEDE DO MUNICÍPIO DE MAURITI - CE	ORSE	2023/12	112,54%	76,11%
CLIENTE:	PREFEITURA MUNICIPAL DE MAURITI - CE	DEINFRA	028 SEM DESONERAÇÃO	114,15%	71,31%	
		SINAPI	2023/12 SEM DESONERAÇÃO	115,02%	71,86%	
		SIURB	2024/01 SEM DESONERAÇÃO	156,70%	98,73%	
		Compras/Des. Própria	PRÓPRIA	0,00%	0,00%	

ITEM	DESCRIÇÃO	VALOR (R\$)	MÊS 1	MÊS 2	MÊS 3	MÊS 4	MÊS 5	MÊS 6	MÊS 7	MÊS 8	Total parcela
1	CONSTRUÇÃO DE UNIDADE BÁSICA DE SAÚDE PORTE I - BAIRRO SERRINHA	R\$ 1.573.037,11	25,00%	25,00%	25,00%	25,00%					100,00%
			R\$ 393.259,28	R\$ 393.259,28	R\$ 393.259,28	R\$ 393.259,27					R\$ 1.573.037,11
2	CONSTRUÇÃO DE UNIDADE BÁSICA DE SAÚDE PORTE I - BAIRRO CENTRO	R\$ 1.573.108,73					25,00%	25,00%	25,00%	25,00%	100,00%
			R\$ 393.259,28	R\$ 393.259,28	R\$ 393.259,28	R\$ 393.259,27	R\$ 393.277,18	R\$ 393.277,18	R\$ 393.277,18	R\$ 393.277,19	R\$ 1.573.108,73
		R\$ 3.146.145,84	R\$ 393.259,28	R\$ 786.518,56	R\$ 1.179.777,84	R\$ 1.573.037,11	R\$ 1.966.314,29	R\$ 2.359.591,47	R\$ 2.752.868,65	R\$ 3.146.145,84	R\$ 3.146.145,84







 EG&R Construções, Transportes e Serviços Ltda.	COMPOSIÇÃO DO BDI			
	OBRA:	CONSTRUÇÃO DE DUAS UNIDADES BÁSICAS DE SAÚDE - PORTE I	DATA:	25/06/2024
	DESCRIÇÃO:	CONSTRUÇÃO DE DUAS UNIDADES BÁSICAS DE SAÚDE - PORTE I	BDI:	22,88%
	LOCAL:	BAIRRO SERRINHA E BAIRRO CENTRO, SPDE DO MUNICÍPIO DE MAURITI - CE	FONTE	VERSÃO
	CLIENTE:	PREFEITURA MUNICIPAL DE MAURITI - CE	ORSE	2023/12
		SEINFRA	028 SEM DESONERAÇÃO	
		SINAPI	2023/12 SEM DESONERAÇÃO	
		SINUR	2024/01 SEM DESONERAÇÃO	
			PRÓPRIA	
		HORA	MES	
		112,54%	70,11%	
		114,16%	71,31%	
		115,02%	71,80%	
		106,70%	5,00%	



COD	DESCRIÇÃO	%
Despesas Indiretas		
AC	Administração central	4,00
DF	Despesas financeiras	1,23
R	Riscos	1,27
TOTAL		6,50

Benefício		
S + G	Garantia/seguros	0,80
L	Lucro	7,40
TOTAL		8,20

Impostos		
	PIS	0,65
	COFINS	3,00
	ISS	2,50
	CPRB	0,00
TOTAL		6,15

BDI = 22,88%

$$\frac{(1 + AC + S + R + G) \times (1 + DF) \times (1 + L)}{(1 - I)} - 1$$

COD	DESCRIÇÃO	%
Despesas Indiretas		
AC	Administração central	3,45
DF	Despesas financeiras	0,85
R	Riscos	0,85
TOTAL		5,15

Benefício		
S + G	Garantia/seguros	0,48
L	Lucro	5,11
TOTAL		5,59

Impostos		
	PIS	0,65
	COFINS	3,00
	ISS	0,00
	CPRB	0,00
TOTAL		3,65

BDI = 15,28%

$$\frac{(1 + AC + S + R + G) \times (1 + DF) \times (1 + L)}{(1 - I)} - 1$$

TABELA DE ENCARGOS SOCIAIS					
 EG & R Construções Transportes e Serviços Ltda.	OBRA:	CONSTRUÇÃO DE DUAS UNIDADES BÁSICAS DE SAÚDE - PORTE I	DATA: 25/06/2024		
	DESCRIÇÃO:	CONSTRUÇÃO DE DUAS UNIDADES BÁSICAS DE SAÚDE - PORTE I	BDI: 22,88%		
	LOCAL:	BAIRRO SERRINHA E BAIRRO CENTRO, SEDE DO MUNICÍPIO DE MAURITI - CE	FONTE	VERSÃO	
	CLIENTE:	PREFEITURA MUNICIPAL DE MAURITI - CE	ORSE	202312	
			HORA	MES	
		SEINFRA	028 SEM DESONERAÇÃO	110,54%	78,11%
		SINAPI	202312 SEM DESONERAÇÃO	124,15%	71,66%
		SIURB	202401 SEM DESONERAÇÃO	126,70%	98,72%
		Outras	PRÓPRIA	0,00%	0,00%

COD	DESCRIÇÃO	HORISTA %	MENSALISTA %
A	GRUPO A		
A1	INSS	20,00	20,00
A2	SESI	1,50	1,50
A3	SENAI	1,00	1,00
A4	INCRA	0,20	0,20
A5	SEBRAE	0,60	0,60
A6	Salário Educação	2,50	2,50
A7	Seguro Contra Acidentes de Trabalho	3,00	3,00
A8	FGTS	8,00	8,00
A9	SECONCI	0,00	0,00
	TOTAL	36,80	36,80

B	GRUPO B		
B1	Repouso Semanal Remunerado	17,86	0,00
B2	Feriados	3,71	0,00
B3	Auxílio - Enfermidade	0,86	0,64
B4	13º Salário	11,10	8,33
B5	Licença Paternidade	0,06	0,04
B6	Faltas Justificadas	0,74	0,56
B7	Dias de Chuvas	1,66	0,00
B8	Auxílio Acidente de Trabalho	0,10	0,08
B9	Férias Gozadas	13,56	10,18
B10	Salário Maternidade	0,04	0,03
	TOTAL	49,69	19,86

C	GRUPO C		
C1	Aviso Prévio Indenizado	5,56	4,17
C2	Aviso Prévio Trabalhado	0,13	0,10
C3	Férias Indenizadas	0,94	0,71
C4	Depósito Rescisão Sem Justa Causa	2,65	1,99
C5	Indenização Adicional	0,47	0,35
	TOTAL	9,75	7,32

D	GRUPO D		
D1	Reincidência de Grupo A sobre Grupo B	18,29	7,31
D2	Reincidência de Grupo A sobre Aviso Prévio Trabalhado e Reincidência do FGTS sobre Aviso Prévio Indenizado	0,49	0,37
	TOTAL	18,78	7,68

A + B + C + D = 115,02 71,66

COD	DESCRIÇÃO	HORISTA %	MENSALISTA %
A	GRUPO A		
A1	INSS	20,00	20,00
A2	SESI	1,50	1,50
A3	SENAI	1,00	1,00
A4	INCRA	0,20	0,20
A5	SEBRAE	0,60	0,60
A6	Salário Educação	2,50	2,50
A7	Seguro Contra Acidentes de Trabalho	3,00	3,00
A8	FGTS	8,00	8,00
A9	SECONCI	0,00	0,00
	TOTAL	36,80	36,80

B	GRUPO B		
B1	Repouso Semanal Remunerado	17,85	0,00
B2	Feriados	3,71	0,00
B3	Auxílio - Enfermidade	0,87	0,66
B4	13º Salário	11,03	8,33
B5	Licença Paternidade	0,07	0,05
B6	Faltas Justificadas	0,74	0,56
B7	Dias de Chuvas	1,59	0,00
B8	Auxílio Acidente de Trabalho	0,11	0,08
B9	Férias Gozadas	12,35	9,33
B10	Salário Maternidade	0,04	0,03



Handwritten signatures and initials on the right side of the page.

TOTAL	48,36	19,04
--------------	--------------	--------------

C	GRUPO C		
C1	Aviso Prévio Indenizado	5,52	4,17
C2	Aviso Prévio Trabalhado	0,13	-0,10
C3	Férias Indenizadas	1,72	1,30
C4	Depósito Rescisão Sem Justa Causa	2,87	2,17
C5	Indenização Adicional	0,46	0,35
TOTAL		10,70	8,09

D	GRUPO D		
D1	Reincidência de Grupo A sobre Grupo B	17,80	7,01
D2	Reincidência de Grupo A sobre Aviso Prévio Trabalhado e Reincidência do FGTS sobre Aviso Prévio Indenizado	0,49	0,37
TOTAL		18,29	7,38

A + B + C + D = 114,15 71,31

COD	DESCRIÇÃO	HORISTA %	MENSALISTA %
A	GRUPO A		
A1	INSS	20,00	20,00
A2	SESI	1,50	1,50
A3	SENAI	1,00	1,00
A4	INCRA	0,20	0,20
A5	SEBRAE	0,60	0,60
A6	Salário Educação	2,50	2,50
A7	Seguro Contra Acidentes de Trabalho	3,00	3,00
A8	FGTS	8,00	8,00
A9	SECONCI	0,00	0,00
TOTAL		36,80	36,80

B	GRUPO B		
B1	Repouso Semanal Remunerado	17,87	0,00
B2	Feridos	3,93	0,00
B3	Auxílio - Enfermidade	0,85	0,64
B4	13º Salário	10,98	8,33
B5	Licença Paternidade	0,06	0,04
B6	Faltas Justificadas	0,73	0,56
B7	Dias de Chuvas	1,51	0,00
B8	Auxílio Acidente de Trabalho	0,10	0,08
B9	Férias Gozadas	11,37	8,64
B10	Salário Maternidade	0,04	0,03
TOTAL		47,44	18,32

C	GRUPO C		
C1	Aviso Prévio Indenizado	4,83	3,67
C2	Aviso Prévio Trabalhado	0,11	0,09
C3	Férias Indenizadas	2,35	1,79
C4	Depósito Rescisão Sem Justa Causa	2,71	2,06
C5	Indenização Adicional	0,41	0,31
TOTAL		10,41	7,92

D	GRUPO D		
D1	Reincidência de Grupo A sobre Grupo B	17,46	6,74
D2	Reincidência de Grupo A sobre Aviso Prévio Trabalhado e Reincidência do FGTS sobre Aviso Prévio Indenizado	0,43	0,33
TOTAL		17,89	7,07

A + B + C + D = 112,54 70,11

